

DADOS HOSPITALARES 2005
HOSPITAL INFANTIL NOSSA SENHORA DA GLÓRIA

ABRIL 2005

Recopilação de Dados Hospitalares
Dra. Ana Quiroga e Ass.Social Alaísa de Oliveira Siqueira

Fontes:

SPP

CCIH

Serviço de Imagens

Serviço de Patologia

Serviço de Onco-Hematologia

Serviço de Hemoterapia

Serviço de Enfermagem

Setor Serviço Social (PS e do Trabalho)

Setor de Saúde Mental (Onco-Hematologia)

Setor Medicina do Trabalho

Setor Classe Hospitalar

Hospital Dia

Setor Imunizações

Laboratório

Não foram entregues os dados dos serviços de Nutrição, Centro Cirúrgico, Fisioterapia, Finanças.

PRONTO SOCORRO

DISTRIBUIÇÃO DOS SEXOS DO PS

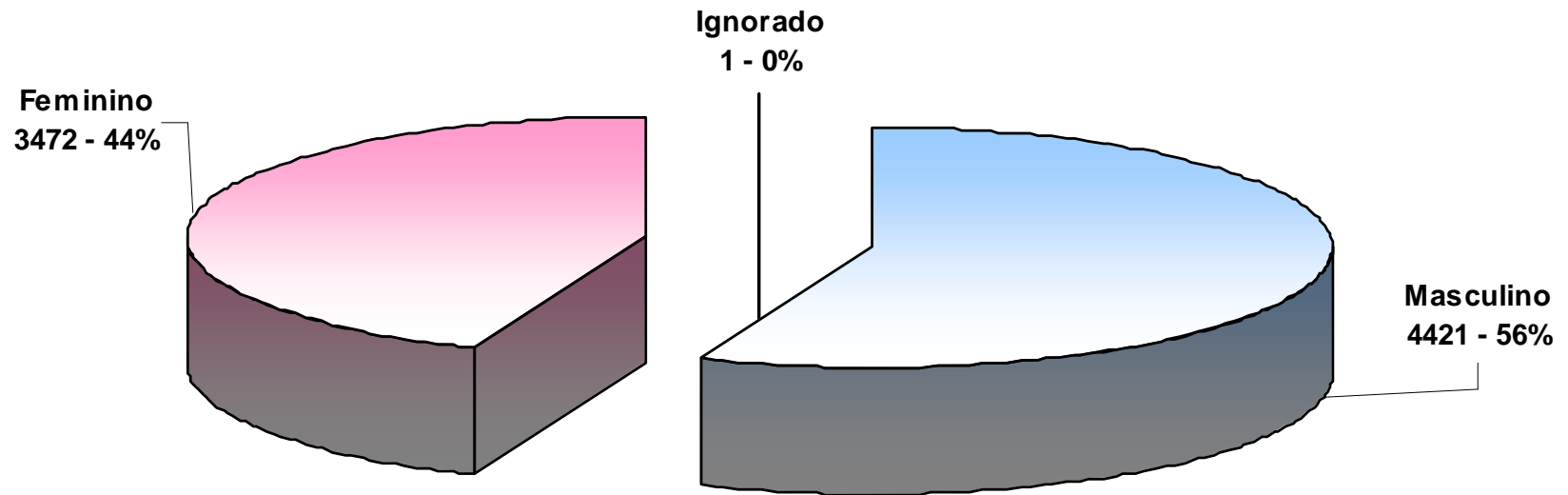

Ignorado	1	0.01
Masculino	4421	56.00
Feminino	3472	43.98
TOTAL	7894	100.00

EVOLUÇÃO MENSAL DA PROCURA DO PS

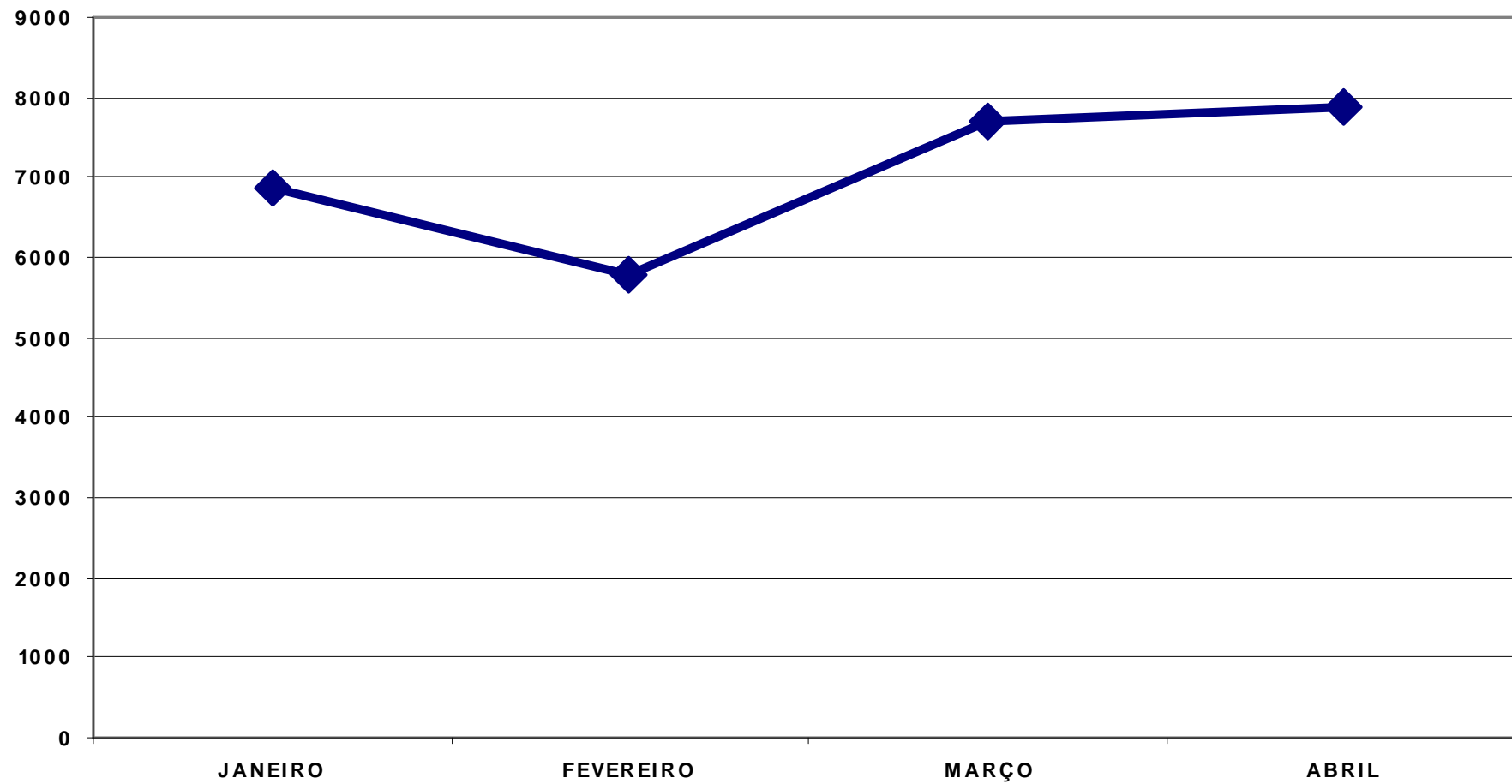

RN	54	0.68
1 - 11 m	1039	13.16
1a	1173	14.86
2a	868	11.00
3a	674	8.54
4a	593	7.51
5a	571	7.23
6a	407	5.16
7a	371	4.70
8a	379	4.80
9a	316	4.00
10a	344	4.36
11a	300	3.80
12a	275	3.48
13a	225	2.85
14a	148	1.87
15a	58	0.73
16a	34	0.43
17a	25	0.32
18a	10	0.13
19a	3	0.04
Ign.	27	0.34
TOTAL	7894	100.00

IDADE DOS PACIENTES DO PS

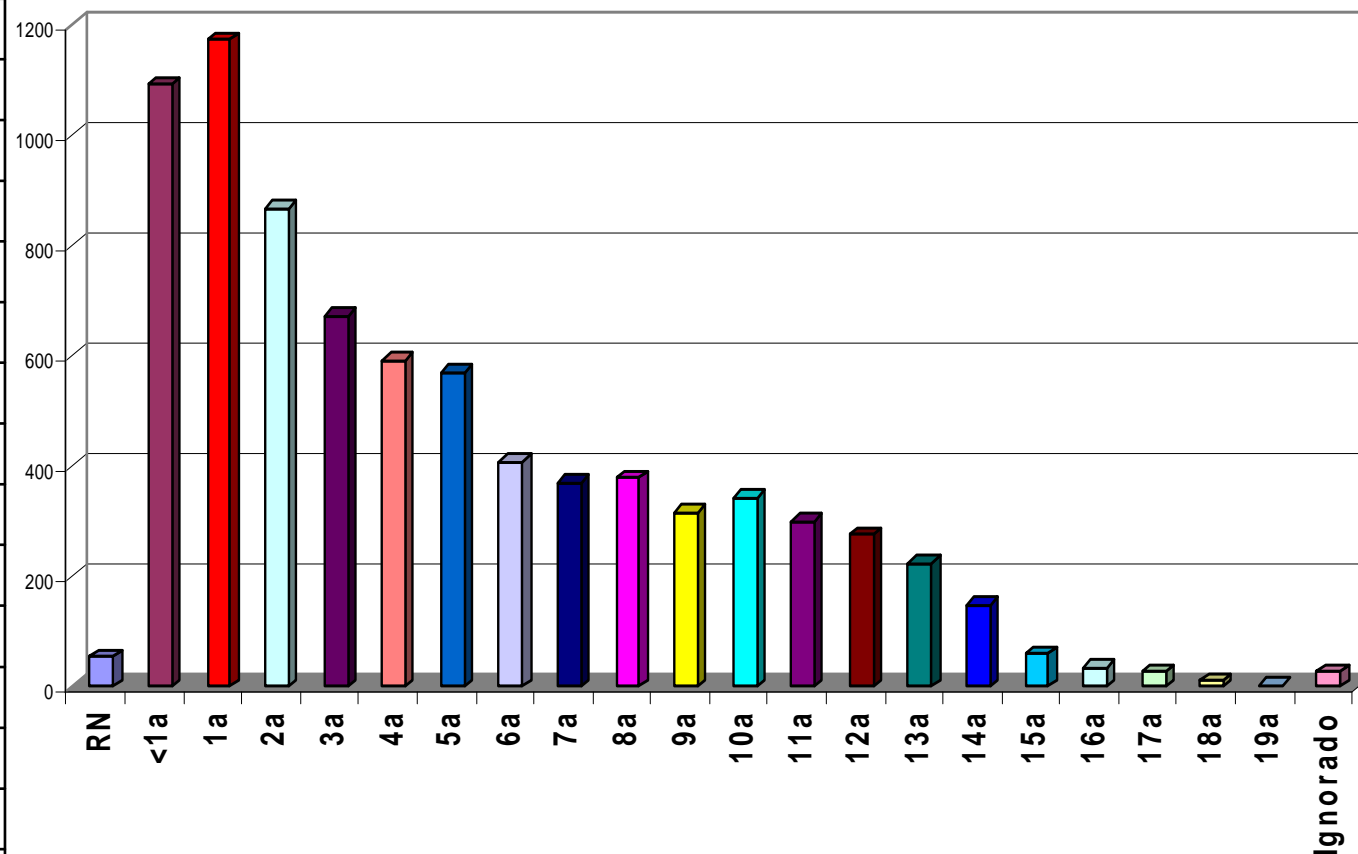

EVOLUÇÃO ETÁRIA MENSAL DOS PACIENTES DO PS

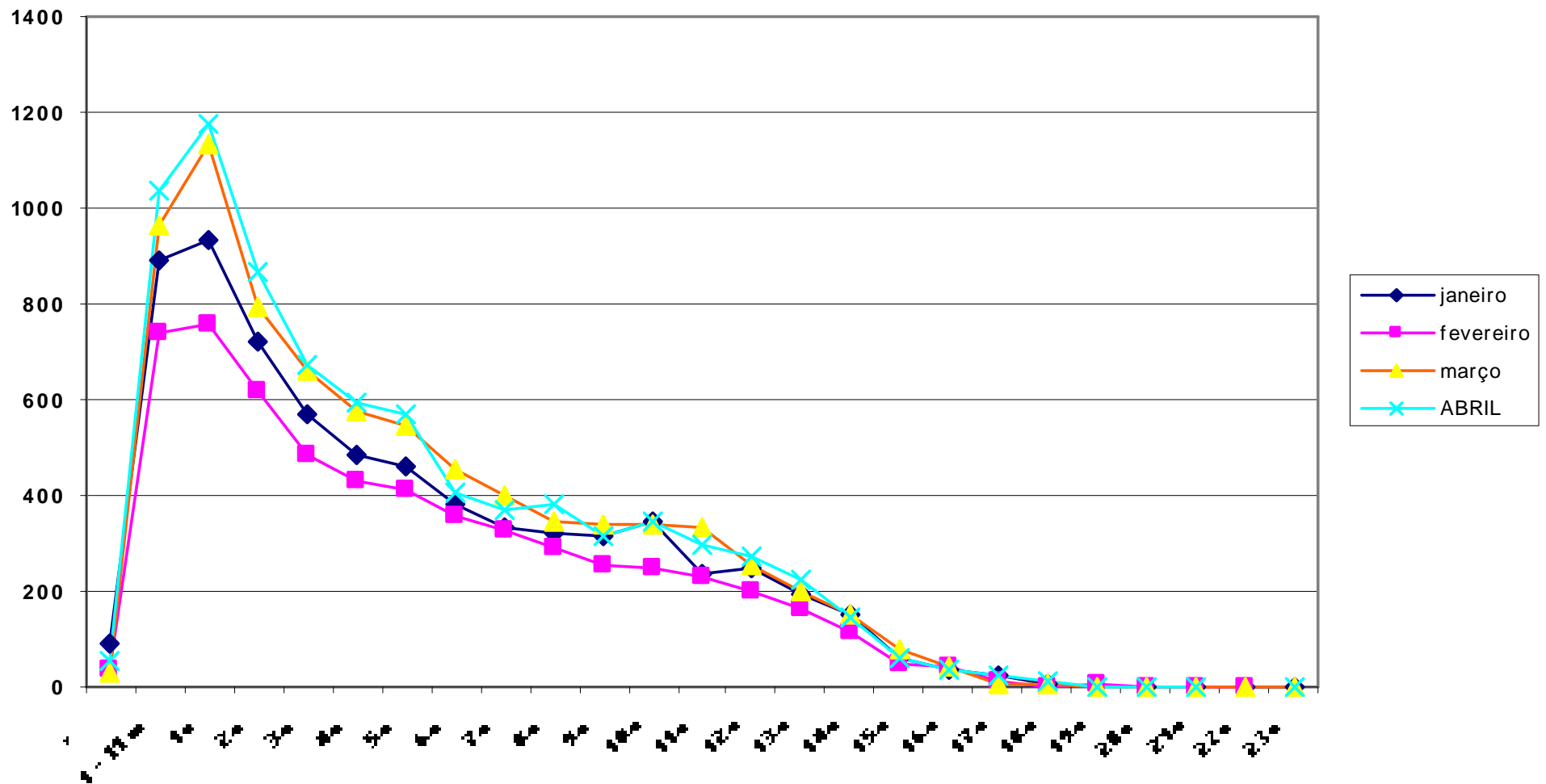

RECÉM NASCIDOS

1 d	2
2 d	8
3 d	10
4 d	4
5 d	5
6 d	4
7 d	2
8 d	5
9 d	7
10 d	4
20 d	3
TOTAL	54

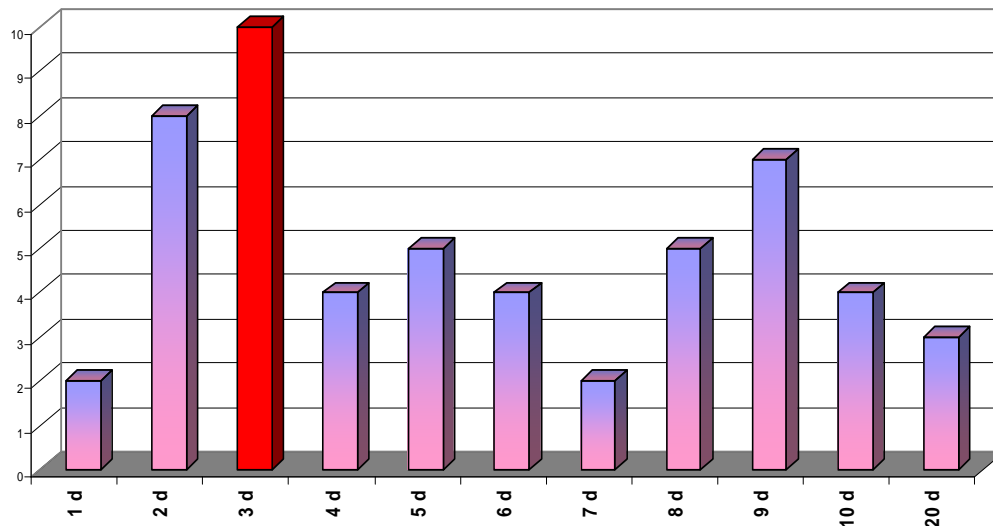

LACTENTES

1 m	111
2 m	98
3 m	80
4 m	90
5 m	94
6 m	104
7 m	99
8 m	127
9 m	113
10 m	106
11 m	17
TOTAL	1039

DISTRIBUIÇÃO ETÁRIA

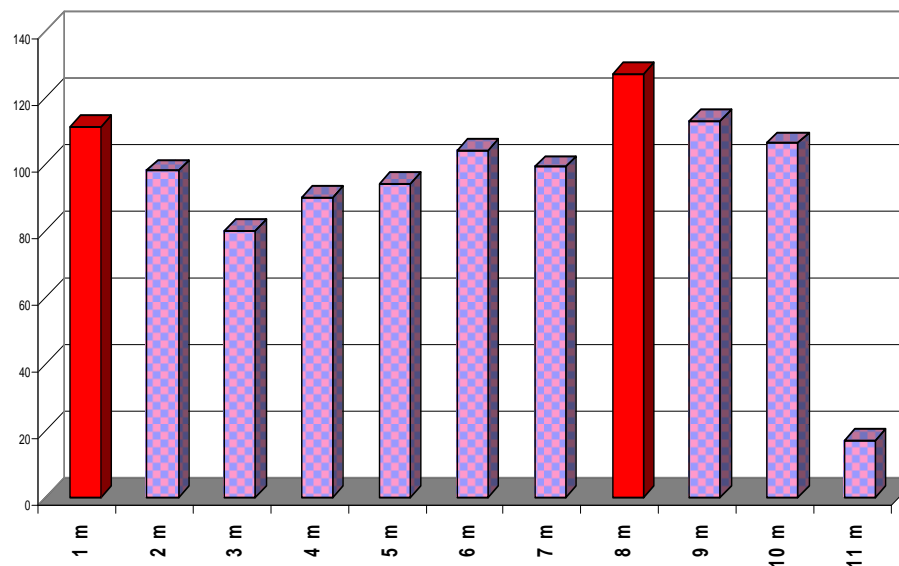

Outros Estados	16	0.20
Interior do Estado	405	5.13
Guarapari	56	0.71
Cariacica	1941	24.59
Serra	2497	31.63
Viana	328	4.16
Vila Velha	350	4.43
Vitória	2277	28.84
Ignorado	24	0.30
TOTAL	7894	100.00



Bahia	9
Minas Gerais	5
Outros Estados	2

PROCEDÊNCIA GERAL DOS PACIENTES DO PS

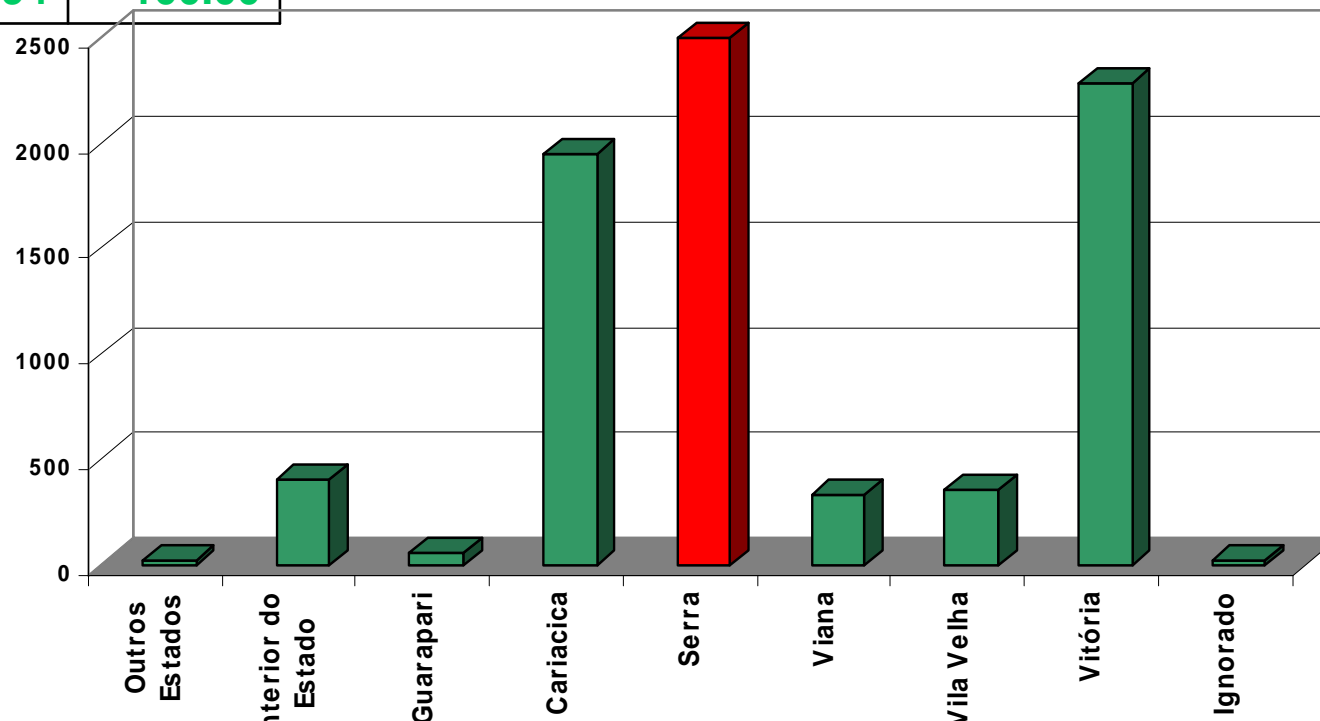

EVOLUÇÃO MENSAL DA PROCEDÊNCIA DOS PACIENTES DO PS

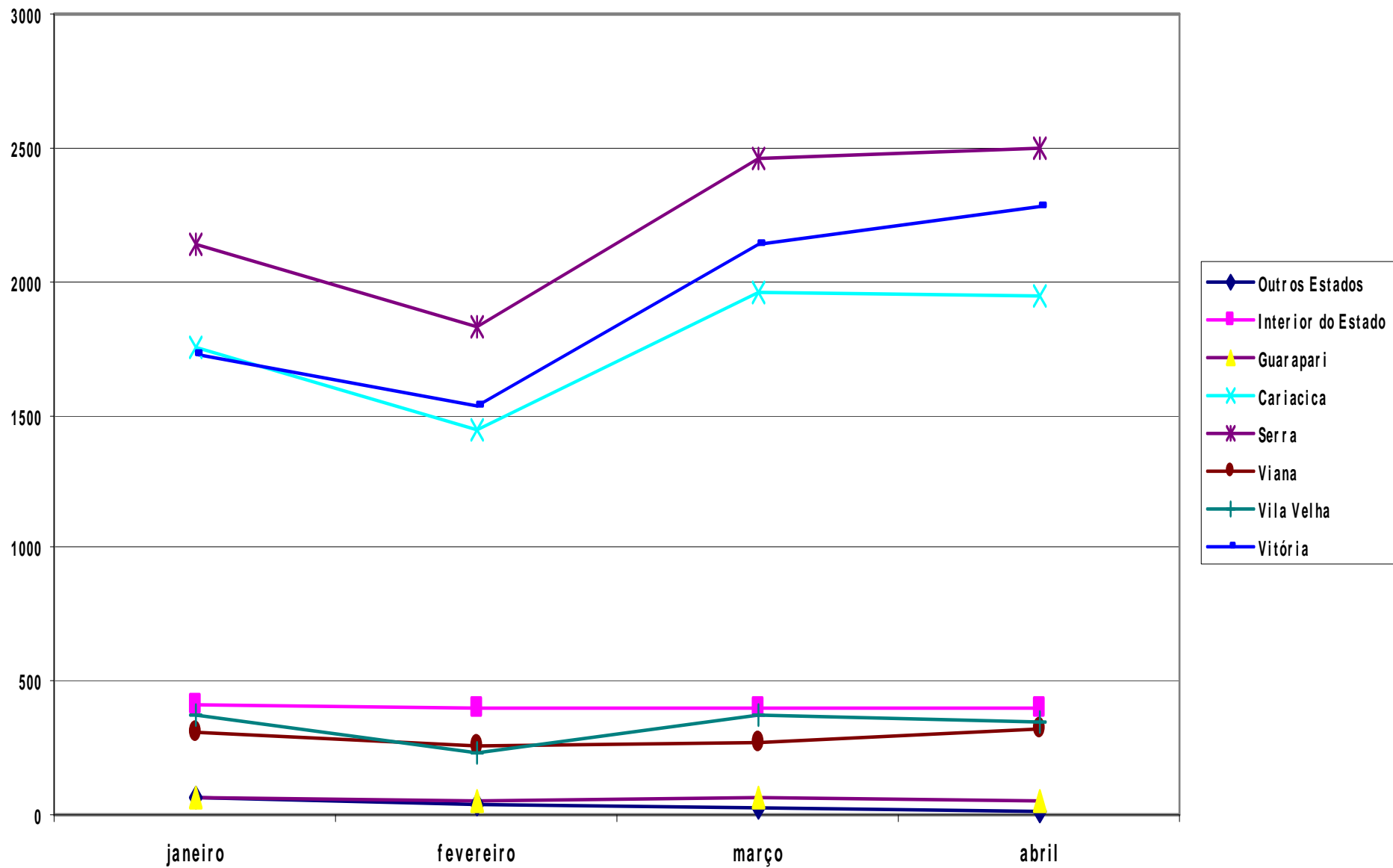

Bahia	9
Ignorado	24
Minas Gerais	5
Outros Estados	2
Afonso Cláudio	26
Água Doce do Norte	4
Águia Branca	1
Alegre	3
Alfredo Chaves	6
Anchieta	15
Aracruz	19
Baixo Guandú	4
Barra S.Francisco	4
Boa Esperança	1
Cachoeiro	12
Cariacica	1941
Castelo	3
Colatina	9
Conceição da Barra	1
Conceição Castelo	4

D.Martins	15
Ecoporanga	1
Fundão	47
Guaçuí	1
Guarapari	56
Ibatiba	23
Ibiraçú	7
Irupí	4
Itaguaçu	3
Itapemirim	7
Itarana	4
Iúna	13
Jaguaré	9
João Neiva	2
Laranja da Terra	9
Linhares	31
Mantenópolis	4
M.Floriano	15
Mimoso do Sul	1
Muniz Freire	7

Nova Venécia	7
Pancas	1
Pedro Canário	1
Pinheiros	4
Piúma	3
Rio Novo do Sul	1
Rio Bananal	4
Santa Leopoldina	16
S.Maria de Jetibá	11
Santa Teresa	4
São Gabriel	9
São Mateus	20
Serra	2497
Vargem Alta	3
Venda Nova	6
Viana	328
Vila Velha	350
Vitória	2277
TOTAL	7894

PROCEDÊNCIA DOS PACIENTES DO PS

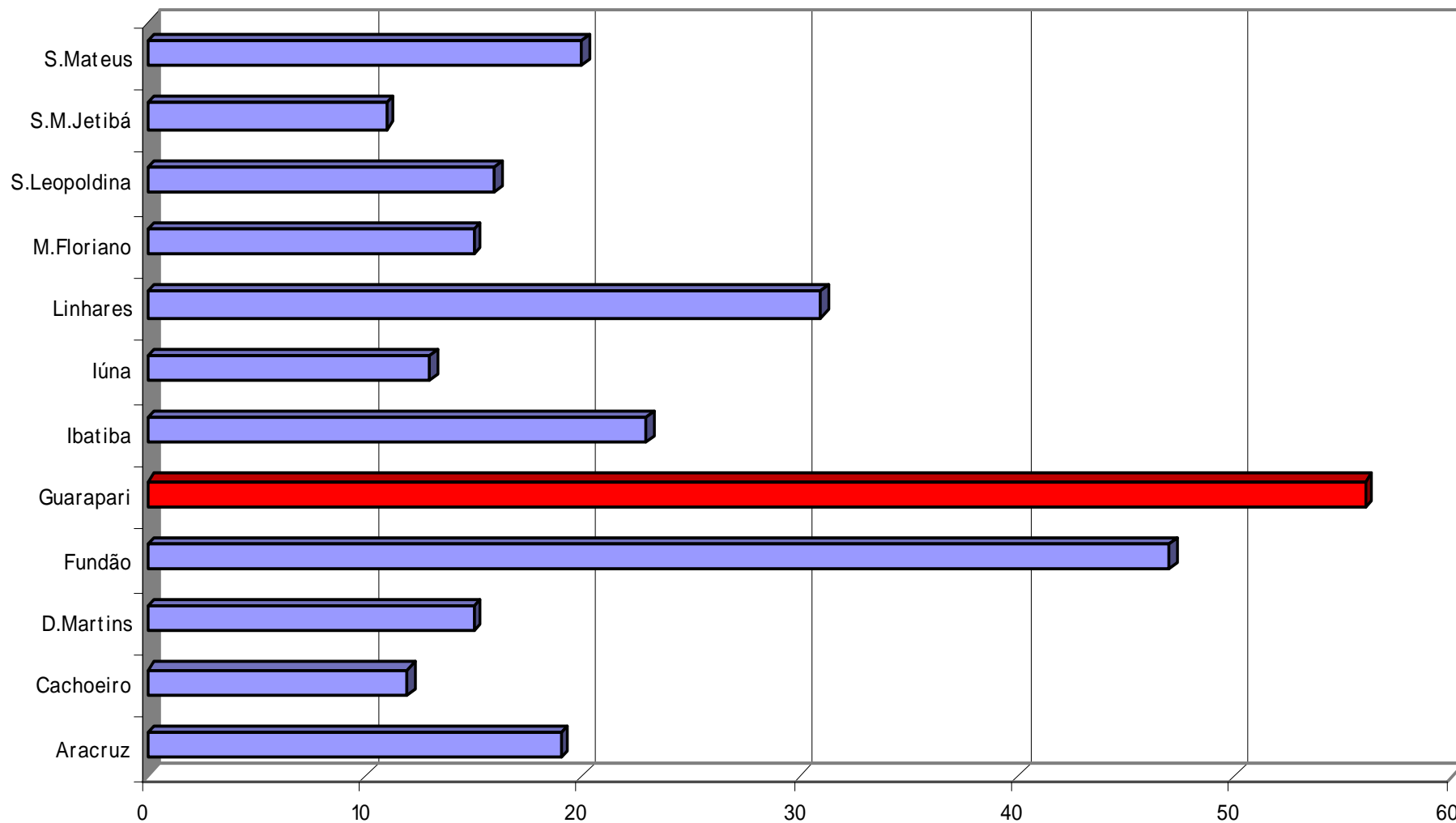

PROCURA DO PS POR MUNICÍPIOS DO INTERIOR DO ESTADO

Representados municípios com mais de 10 pacientes

EVOLUÇÃO MENSAL DA PROCEDÊNCIA DOS PACIENTES DO PS

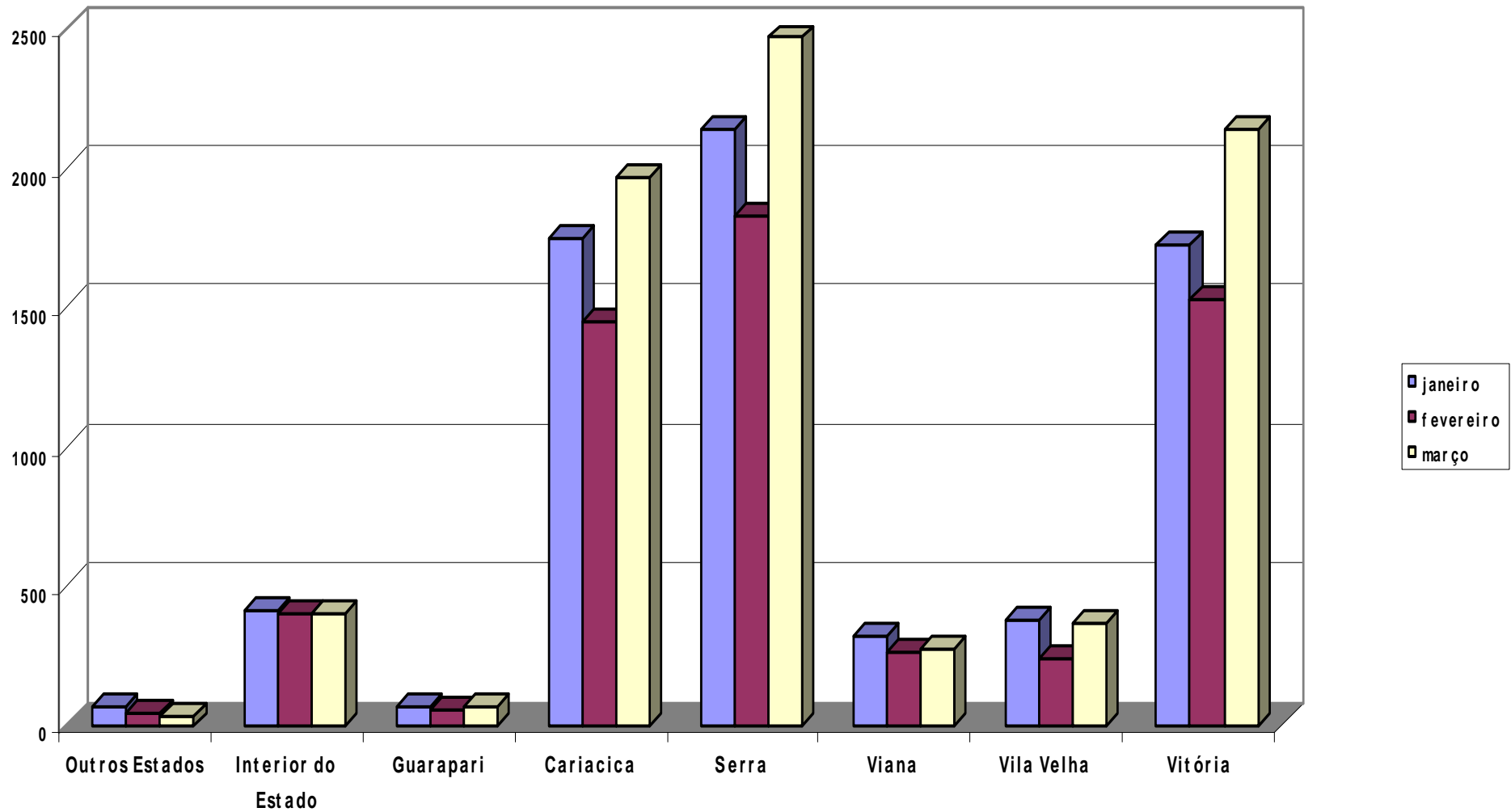

ÓBITOS NA EMERGÊNCIA - PS

DIAGNÓSTICO CLÍNICO E CORRELAÇÃO ANATOMOPATOLÓGICA

Índice de necropsias: 60%

IDADE	S	PROC	DIAGNÓSTICO CLÍNICO	NECROPSIA
<24h	M	Linhares	Hidrocefalia congênita com mielomeningocele, prematuridade, GEA	Não
3 a	F	Ecoporanga	Paralisia cerebral, PN, DN, Insuf.respiratória	Não
2 m	M	Serra	AIDS, GEA	Cicatriz BCG inflamada, esplenomegalia
2a	M	Serra	A esclarecer	Displasia renal cística, insuficiência renal crônica, morte súbita, 2 a = 3850 g
< 24 h	F	Piúma	Prematuridade	SAR RN
13d	M	Serra	Prematuridade	Tamponamento cardíaco, hidro-pericárdio, colestase, PT
4m	F	Pinheiros	Traumatismos e fraturas	IML
4m	F	Vitória	PN viral	Não
?	F	?	A esclarecer	Não
11d	F	Marilândia	Síndrome genética	Hipertrofia adiposa, CIV, hipertrofia VD e septal, s. genética, bronquiectasia

EVOLUÇÃO MENSAL DA INCIDÊNCIA DE ÓBITOS NO PS

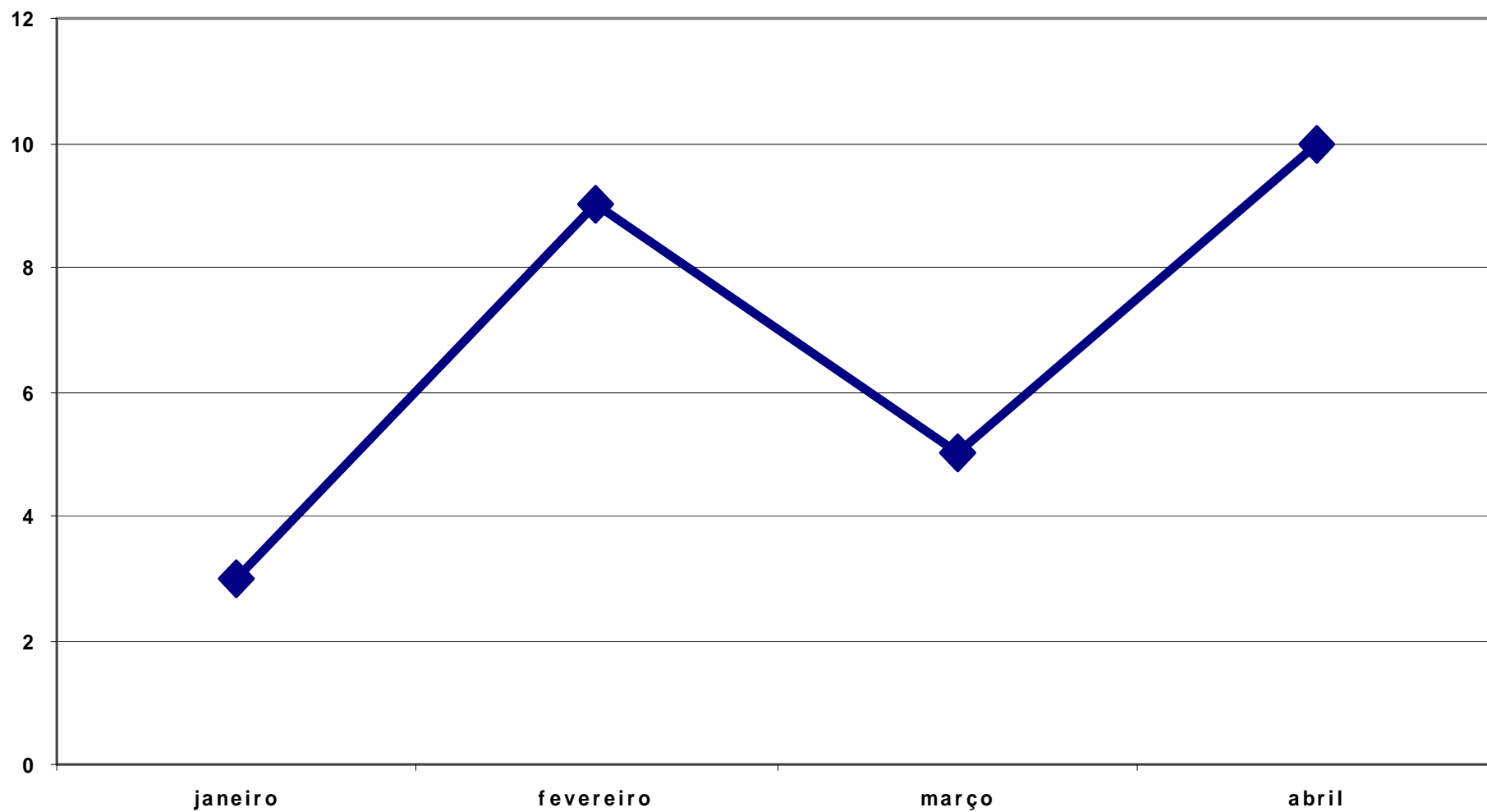

DIAGNÓSTICO NOSOLÓGICO PS

Febres tifóide/paratifóide	1
GEA infecciosa SOE	309
Angina estreptocócica	5
Erisipela	8
Septicemia	1
Quadro infeccioso	11
Varicela	2
Exantema por vírus	7
Dengue	11
Hepatite por vírus	3
Virose	36
Monilíase	10
<i>Ancylostoma/Necator</i>	2
Helmintíases intestinais SOE	7
<i>Áscaris</i>	30
Outras infestações	12
INFECÇÕES	455

Hemangioma/Linfangioma	3
Neoplasma SOE	23
NEOPLASIAS	26

Anemia por deficiência	4
Anemias hemolíticas hereditárias	20
Defeitos da coagulação	4
HEMATOLÓGICOS	28

Diabetes mellitus	3
Desnutrição	7
DHEAB	32
ENDÓCRINO- METABÓLICAS	42

Febre reumática	3
CARDIOLÓGICAS	3

Meningite	1
Epilepsia	10
NEUROLÓGICAS	11

T.globo ocular	15
Conjuntivite	29
Otite média	131
OFTALMO-OTOLÓGICAS	175

Sinusite	80
Amigdalite	57
IVAS	230
Bronquiolite	73
Pneumonia viral	717
Pneumonia SOE	208
Gripe	157
Bronquite	29
Asma	334
Derrame pleural	2
RESPIRATÓRIOS	1887

Furúnculo	63
Celulites/Abscessos	277
Impetigo	67
Dermatite atópica	1
T.glândulas sudoríparas	6
Urticária	64
DERMATOLÓGICAS	478

GNDA	8
Insuficiência renal aguda	3
ITU	30
Hidrocele	3
Fimose	37
NEFRO-URO-GENITAIS	81

Doenças da boca	14
Doenças do esôfago	8
Hérnias	10
T. digestivos funcionais SOE	11
DIGESTIVAS	43

Infecção perinatal	1
Icterícias perinatais	7
NEONATAIS	8

Convulsões	51
Hipertermia	1178
Sintomas SNC	35
Sintomas cabeça/pescoço	218
Sintomas cardiovasculares	12
Sintomas digestivos	551
Sintomas abdominais	682
Causas mal definidas	793
CID Inexistente	5
Dentista	1
Consulta s/queixa/doença	6
SEM ETIOLOGIA	3532

Anomalias dentofaciais	16
Cardiopatias congênicas	2
Anomalias digestivas	4
A.osteomuscular congênita	30
MALFORMAÇÕES CONGÊNITAS	52

Fraturas osso SOE	1178
Luxação SOE	14
Entorse/distensão SOE	32
Traumatismo intracraniano SOE	153
Lesões SOE	110
Queimadura SOE	28
Traumatismos SOE	322

Intoxicações drogas/medicamentos SOE	4
Intoxicação ingeridas alimento	1
Intoxicação origem não medicinal	8
Efeitos adversos medicamentos SOE	10
Iatrogenia	1
Reações tóxicas plantas venenosas	1

Corpo estranho olho	32
Corpo estranho ouvido	11
Corpo estranho respiratório	6
Corpo estranho tubo digestivo	23

Atropelamento/ac. automobilístico	20
Queda SOE	434
Mordedura de cão	26
Mordedura de rato	1
Mordedura de outros animais	4
Picada de artrópodes	13
Acidente pérfuro-cortante	31

CAUSAS EXTERNAS

2463

INTERNAÇÃO

DISTRIBUIÇÃO DO SEXO DAS CRIANÇAS INTERNADAS

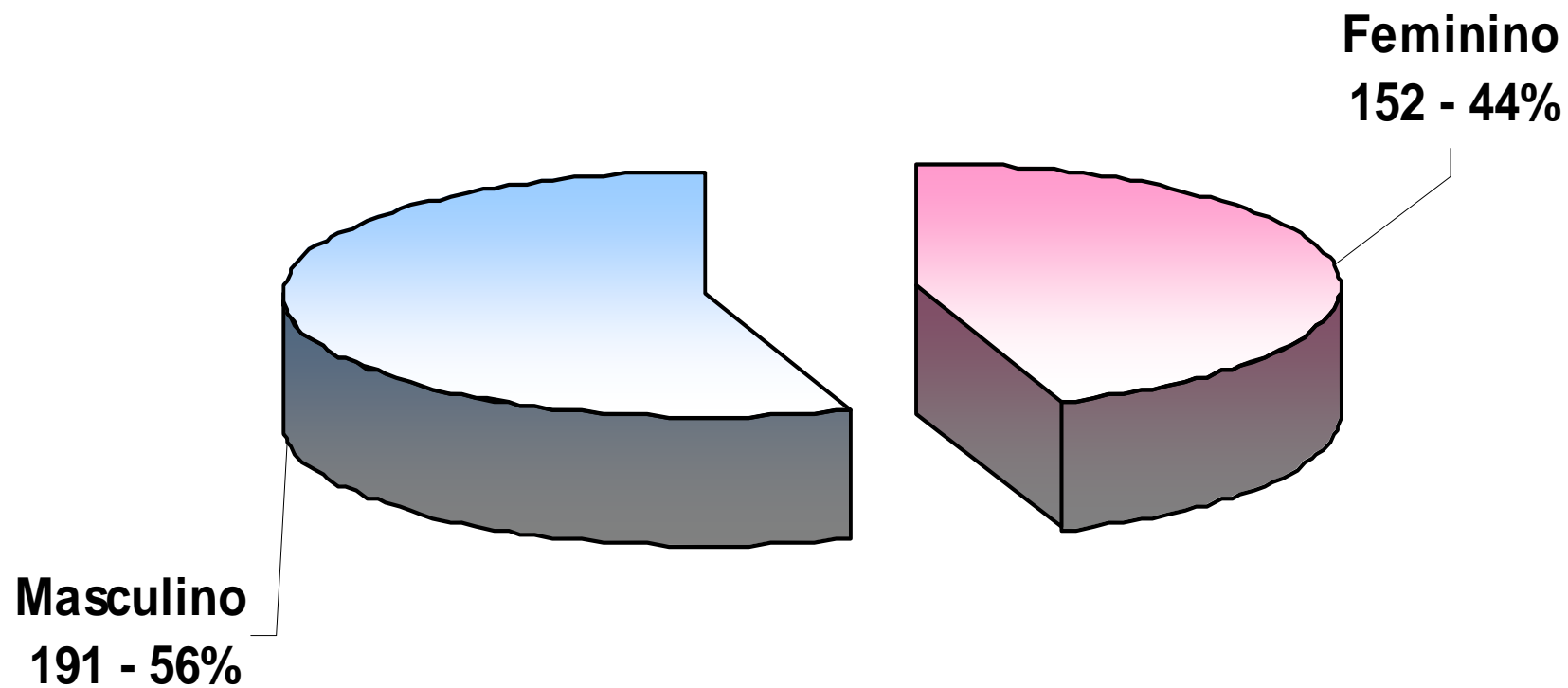

Feminino	152	44,31
Masculino	191	55,69
TOTAL	343	100,00

EVOLUÇÃO MENSAL DO Nº DE INTERNAÇÕES

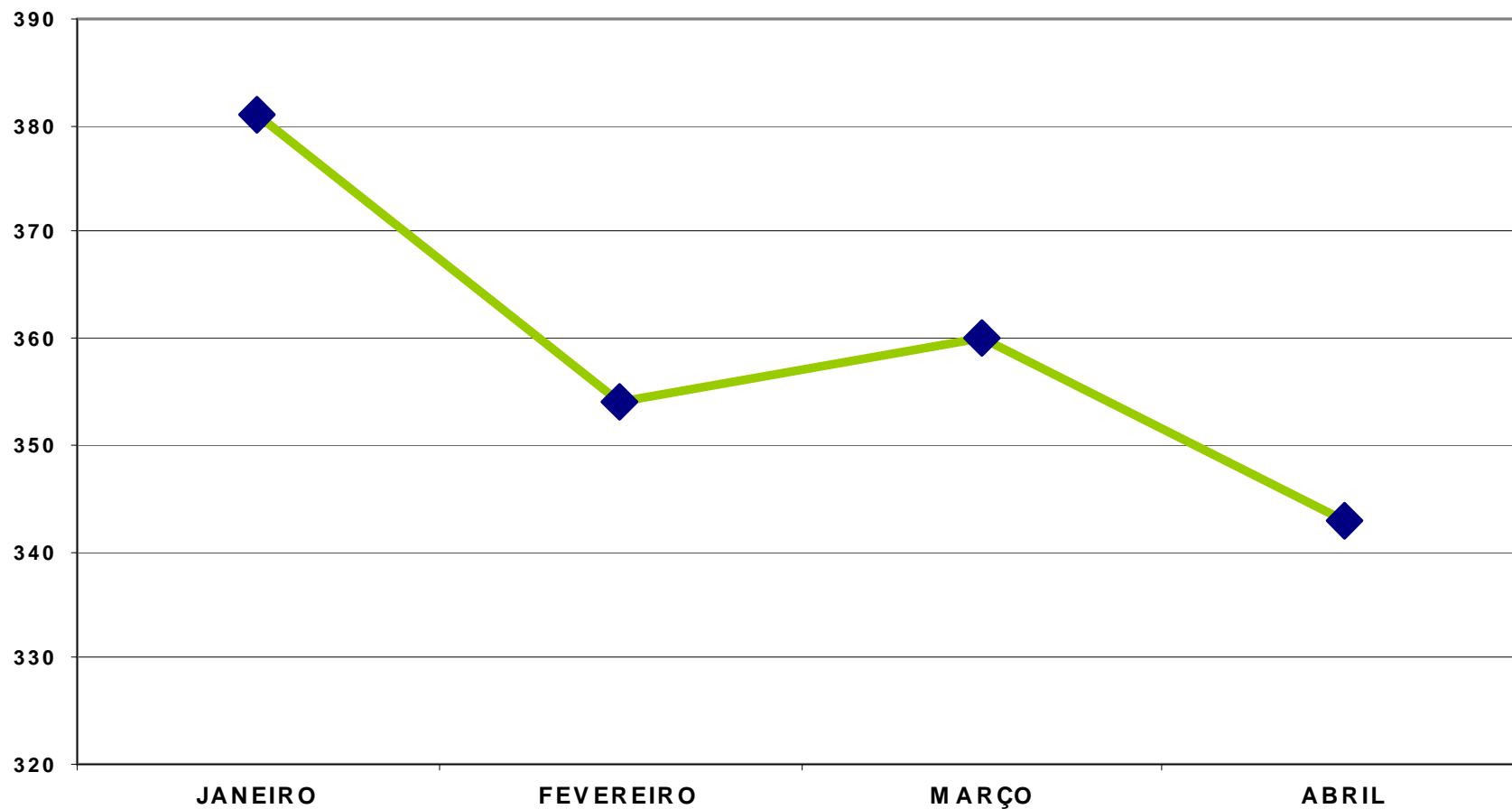

RN	16	4,66
1 - 11 m	50	14,58
1 a	23	6,71
2 a	17	4,96
3 a	18	5,25
4 a	22	6,41
5 a	21	6,12
6 a	25	7,29
7 a	27	7,87
8 a	20	5,83
9 a	20	5,83
10 a	20	5,83
11 a	14	4,08
12 a	13	3,79
13 a	12	3,50
14 a	11	3,21
15 a	5	1,46
16 a	5	1,46
17 a	4	1,17
TOTAL	343	100,00

IDADE DAS CRIANÇAS INTERNADAS

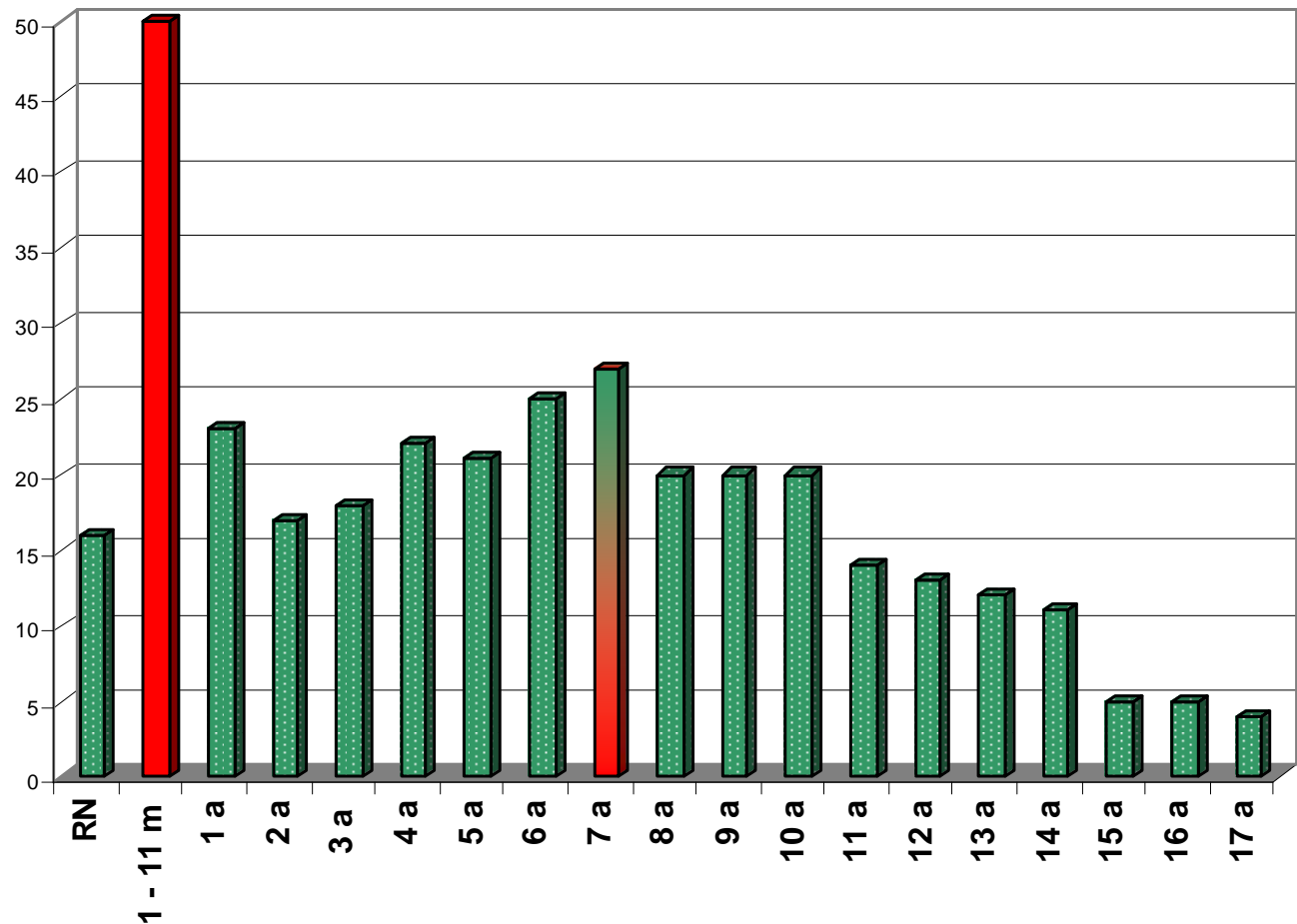

RECÉM NASCIDOS

< 24h	3
1d	1
2 d	5
3 d	1
4 d	1
5 d	1
13 d	2
26 d	1
29 d	1
TOTAL	16

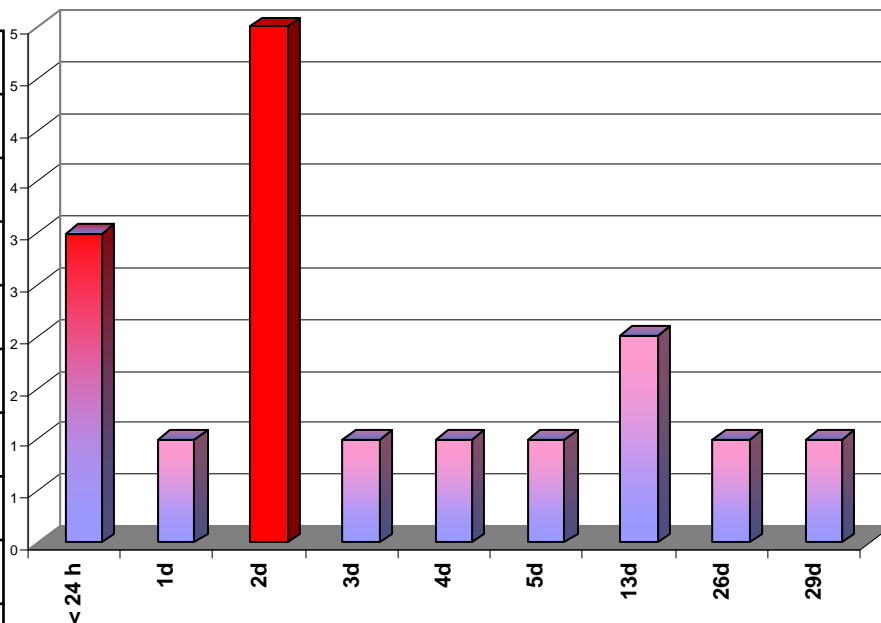

LACTENTES

1m	16
2 m	7
3 m	4
4 m	4
5 m	3
6 m	1
7 m	1
8 m	7
10 m	4
11 m	3
TOTAL	50

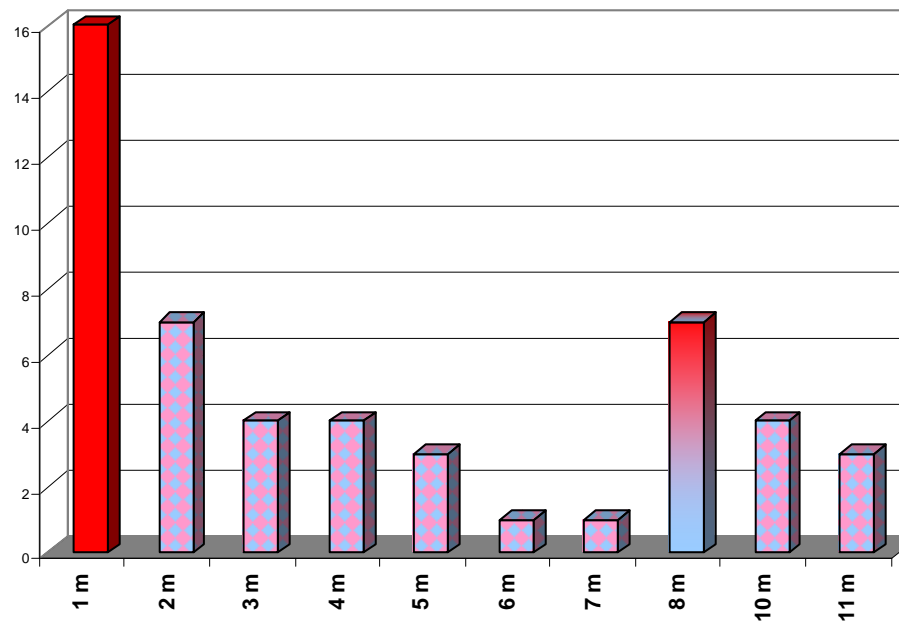

Outros Estados	19	5,54
Interior do Estado	96	27,99
Cariacica	63	18,37
Guarapari	11	3,21
Serra	60	17,49
Viana	14	4,08
Vila Velha	34	9,91
Vitória	46	13,41
TOTAL	343	100,00

Bahia	17
Minas Gerais	2

PROCEDÊNCIA DAS INTERNAÇÕES

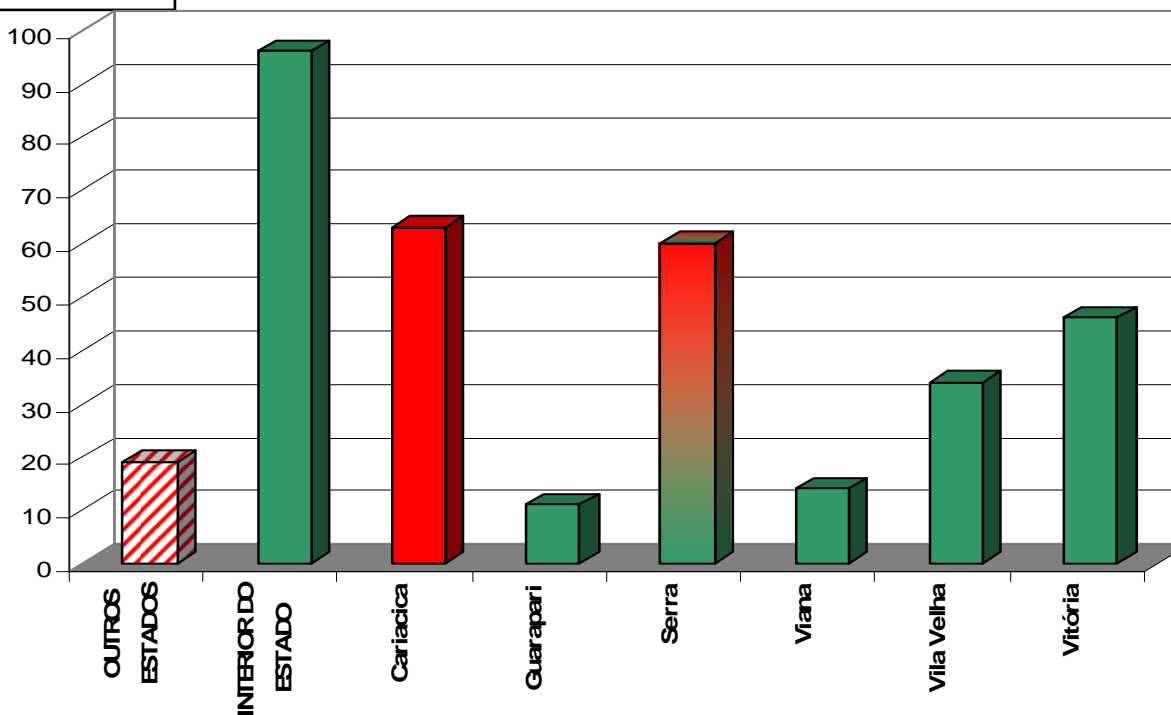

EVOLUÇÃO MENSAL DA PROCEDÊNCIA DAS INTERNAÇÕES

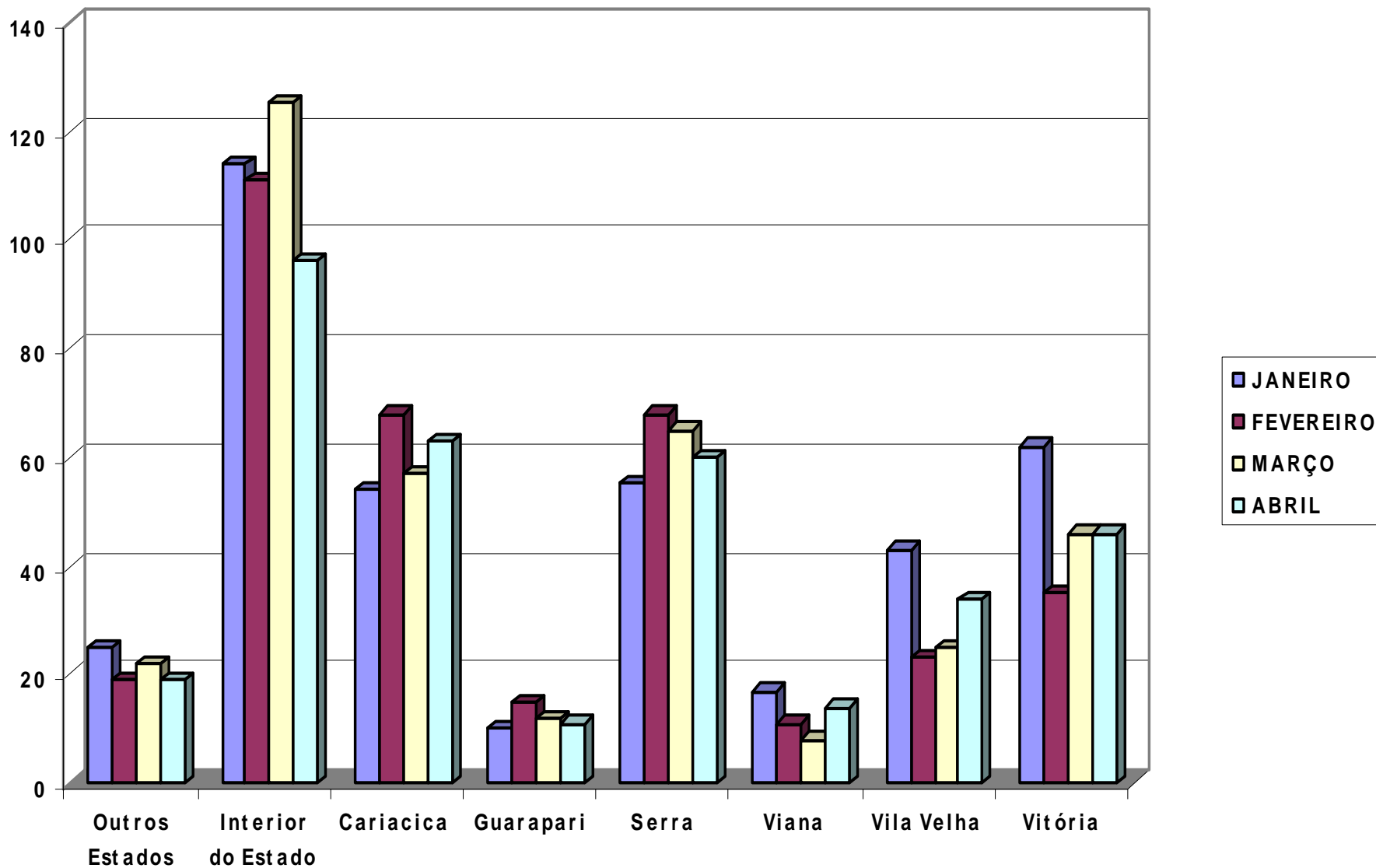

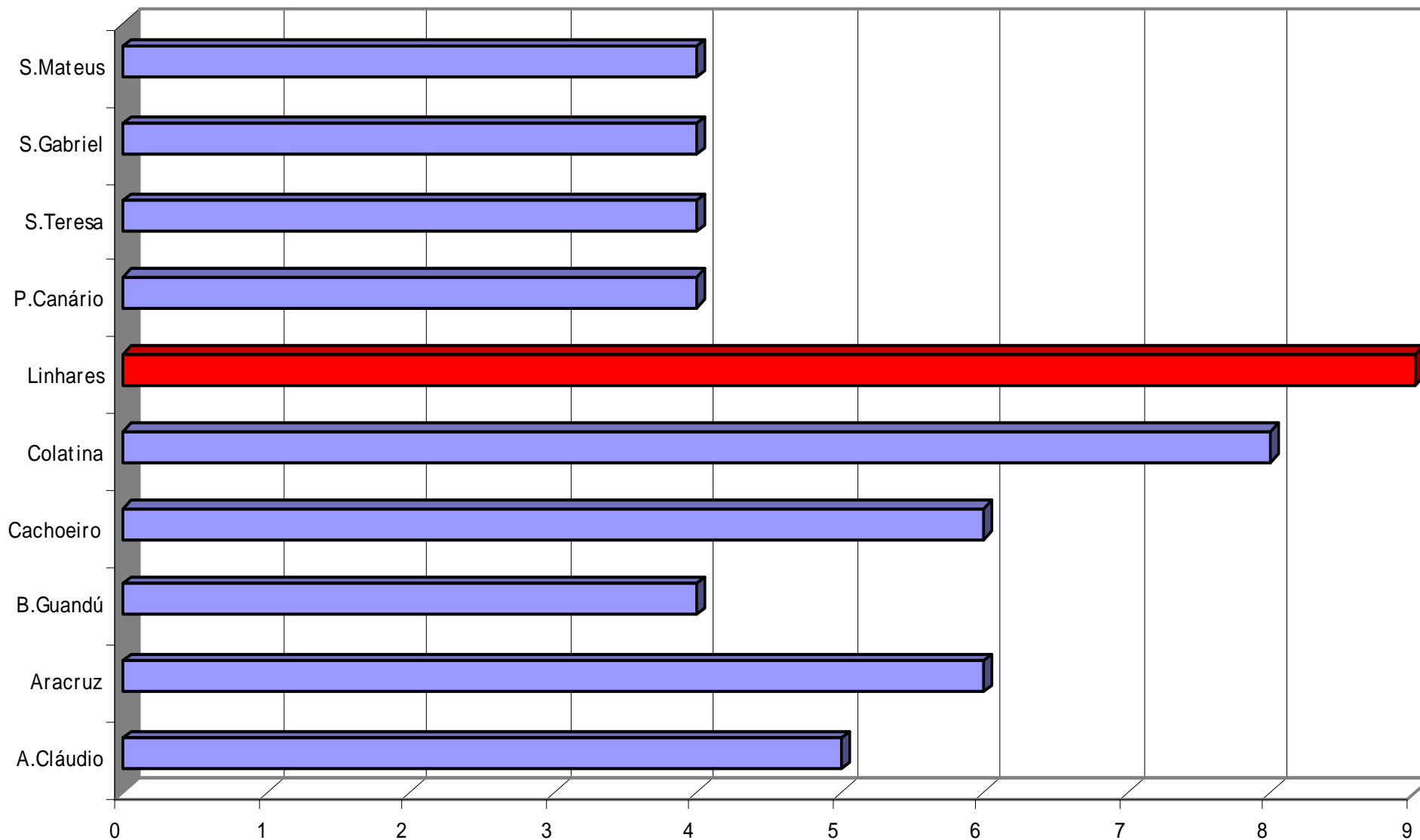

PROCURA DA INTERNAÇÃO POR MUNICÍPIOS DO INTERIOR DO ESTADO

Representados todos os municípios com mais de 4 pacientes

Afonso Cláudio	5
Água Doce do Norte	1
Anchieta	2
Aracruz	6
Baixo Guandú	4
Barra de São Francisco	3
Cachoeiro de Itapemirim	6
Colatina	8
Conceição da Barra	1
Ecoporanga	2
Fundão	1
Ibatiba	2
Ibiraçu	2
Iconha	1
Itaguaçu	1
Itapemirim	3

**I
N
T
E
R
I
O
R

D
O

E
S
T
A
D
O**

Íluna	2
João Neiva	3
Laranja da Terra	1
Linhares	9
Marechal Floriano	2
Marilândia	1
Mimoso do Sul	1
Muniz Freire	2
Nova Venécia	2
Pancas	1
Pedro Canário	4
Pinheiros	2
Piúma	3
Santa Maria de Jetibá	3
Santa Teresa	4
São Gabriel da Palha	4
São Mateus	4

EVOLUÇÃO DAS INTERNAÇÕES

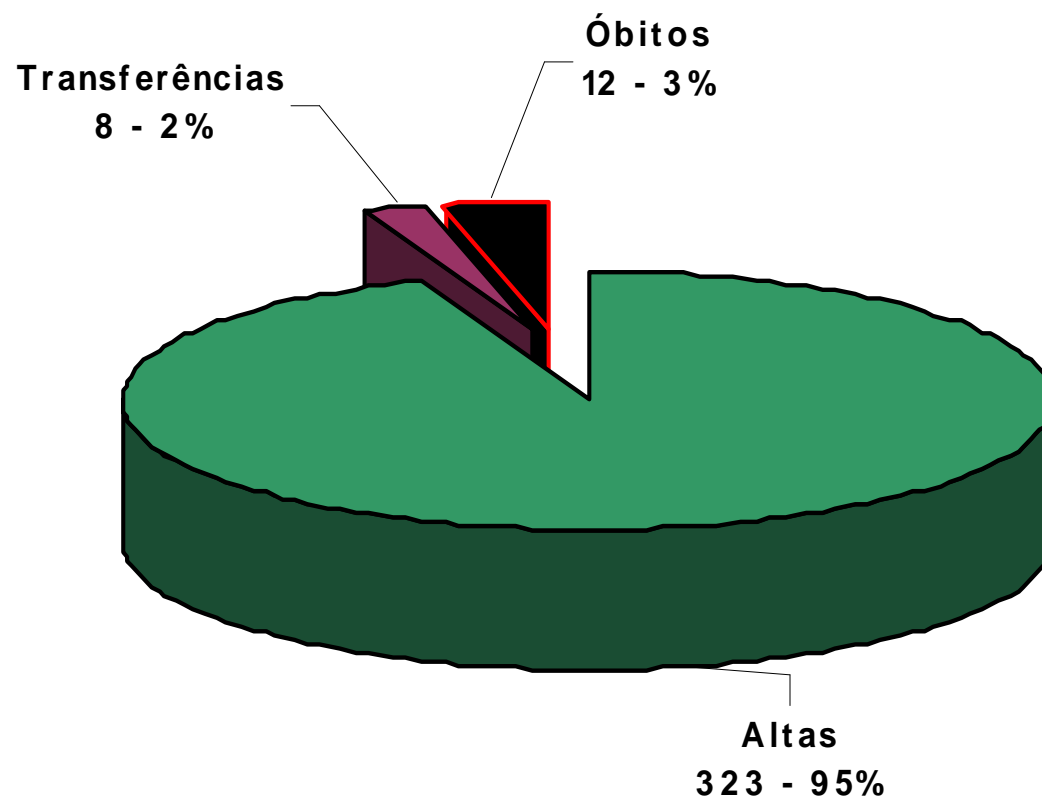

Altas	323	94,17
Transferências	8	2,33
Óbitos	12	3,50
TOTAL	343	100,00

EVOLUÇÃO MENSAL DAS INTERNAÇÕES

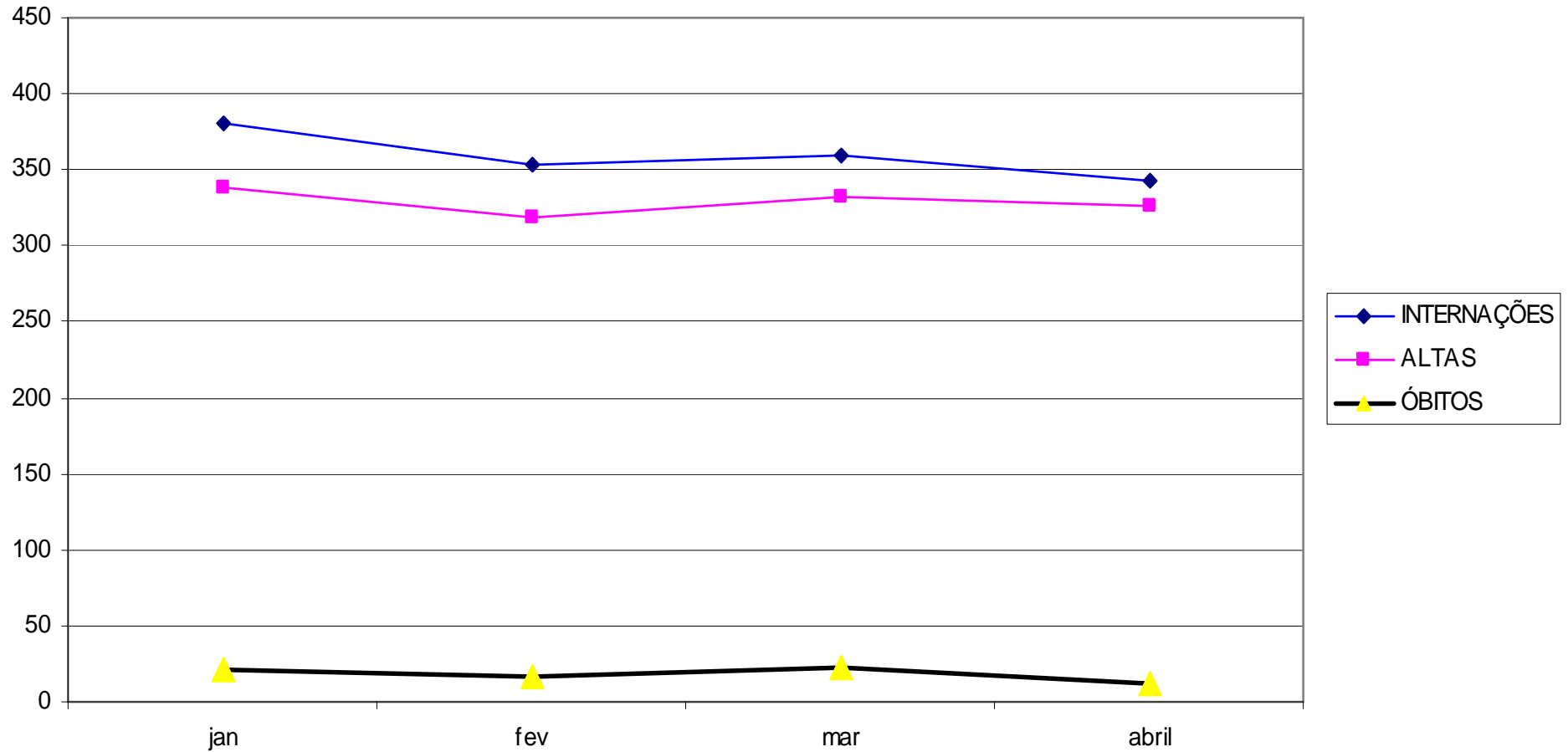

MÊS	jan	fev	mar	abril
INTERNAÇÕES	381	354	360	343
ALTAS	338	318	332	326
ÓBITOS	21	17	23	12

INFECÇÕES	27
NEOPLASIAS	60
HEMOPATIAS	23
ENDOCRINO - METABÓLICAS	12
PSIQUIÁTRICAS	1
NEUROLÓGICAS	15
OTO-OFTALMOLÓGICAS	7
CARDIOLÓGICAS	7
RESPIRATÓRIAS	82
DIGESTIVAS	72
DERMATOLÓGICAS	20
ORTOÉDICAS	7
NEFRO-UROLÓGICAS	27
NEONATOLÓGICAS	28
MALFORMAÇÕES	51
INDETERMINADAS	5

ETIOLOGIA E NOSOLOGIA

CAUSAS EXTERNAS	69
------------------------	-----------

DISTRIBUIÇÃO NOSOLÓGICA DOS DIAGNÓSTICOS REGISTRADOS

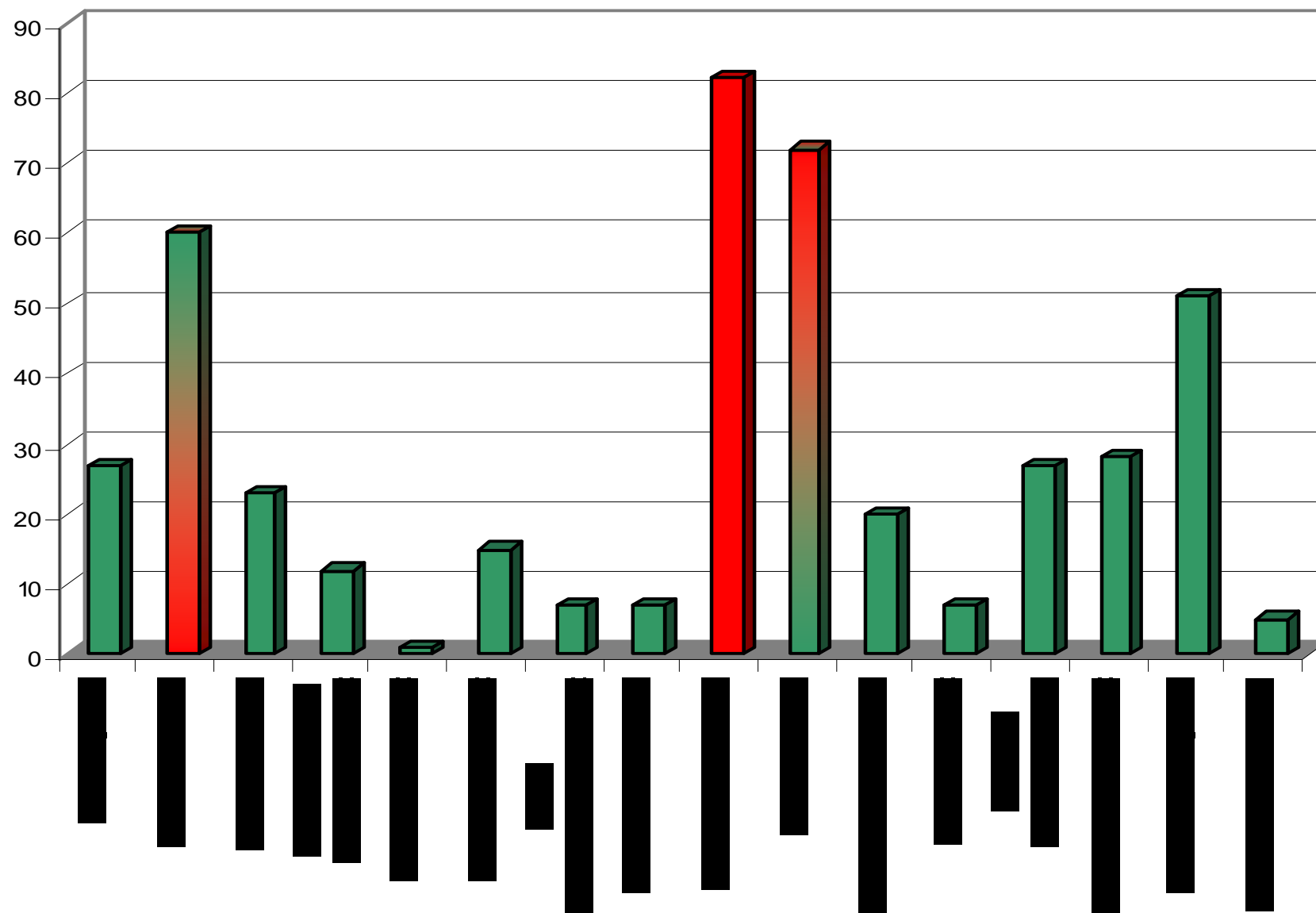

AB - INFECCIOSAS

Shigelose	1
Giardíase	1
GEA infecciosa	2
Tuberculose pulmonar	1
Meningite meningocócica	1
Sepsis <i>Streptococcus B</i>	1
Sepsis estreptocóccicas SOE	4
Sepsis SOE	3
Dengue	1
Hepatite A	1
AIDS + infecção SOE	4
AIDS + <i>Pneumocystis jiroveci</i>	1
CMV	1
Ascaridíase	3
Escabiose	1
Quadro Infeccioso SOE	1
TOTAL	27

D - HEMATOLÓGICAS

Anemia hemolítica SOE	2
Anemia aplástica SOE	8
Anemia SOE	5
Púrpura alérgica	2
Púrpura trombocitopênica idiopática	2
Afecção hemorrágica SOE	3
Agranulocitose	1
TOTAL	23

E – ENDÓCRINO-METABÓLICAS

Bócio	1
T.supra-renal	1
Desnutrição	4
Esfingolipidose	1
Deficiência de lipoproteínas	1
Fibrose cística	2
Desidratação	1
DHEAB	1
TOTAL	12

Ca ossos	4
Ca conjuntivo	2
Ca vagina	1
Ca ovário	3
Ca testículo	1
Ca rim	2
Ca SNC	7
Neuroblastoma	6
Ca cabeça/face/pescoço	1
Ca retroperitônio	1
Hodgkin	2

H – OFTALMO-OTOLÓGICAS

Conjuntivite	1
Suspeita de glaucoma	1
Otite média	5
TOTAL	7

C - NEOPLASIAS

LNH	3
LLA	18
LMA	2
Letterer-Siwe	1
Neoplasia benigna laringe	1
Linfangioma	1
Neoplasia c. incerto digestiva	1
Neoplasia c. incerto genitais femininos	1
Neoplasia c. incerto pele	2
TOTAL	60

F - PSQUIÁTRICAS

T. obsessivo-compulsivo	1
TOTAL	1

G - NEUROLÓGICAS

Meningite pneumocócica	1
Meningite bacteriana SOE	2
Meningite viral	2
Encefalite SOE	1
Abscesso intracraniano	1
Epilepsia	1
Neuropatia hereditária	1
Polineuropatia SOE	1
Paralisia cerebral	2
Hemiplegia SOE	1
Hidrocefalia secundária	2
TOTAL	15

Doença cardíaca reumática aguda	1
Endocardite	1
Cardiomiopatia dilatada	3
Aterosclerose???	1
Doenças vasculares periféricas SOE	1
TOTAL	7

J - RESPIRATÓRIAS

Sinusite	6
IVAS	2
PN <i>Mycoplasma pneumoniae</i>	1
Pneumonia SOE	28
PN <i>clamídia</i>	1
Pneumonia viral	2
Bronquiolite	5
Desvio do septo nasal	1
Hipertrofia amígdalas/adenóides	12
Abscesso periamigdalino	1
Asma	12
Estado de mal asmático	2
Pneumonite sólidos e líquidos	1
Derrame pleural	4
Insuficiência respiratória aguda	4
TOTAL	82

I - CARDIOLÓGICAS

L - DERMATOLÓGICAS

K - DIGESTIVAS

Lesões mucosa oral	2
RGE	9
Obstrução esôfago	1
Gastrite hemorrágica aguda	1
Apendicite aguda	11
Hérnias	39
Intussuscepção	3
Insuficiência hepática	1
Abscesso hepático	1
Hepatopatia SOE	1
Colelitíase	2
Cisto do pâncreas	1
TOTAL	72

Impetigo	3
Abscesso/celulite	6
Epidermólise bolhosa adq.	1
Dermatite das fraldas	1
Pitiríase rósea	1
Urticária	1
Eritema multiforme bolhoso	1
Cisto folicular	2
Granuloma	1
Vasculite limitada a pele	1
Dermopatia SOE	2
TOTAL	20

M - ORTOPÉDICAS

Artropatia pós-infecciosa	1
Artrite juvenil	1
Dedo em gatilho	1
Defeito de consolidação da fratura	1
Osteomielite	3
TOTAL	7

N – NEFRO-UROLÓGICAS

Glomerulonefrite mesangiocapilar	1
Insuficiência renal crônica	1
Síndrome nefrítica	1
Refluxo vésico-ureteral	1
Insuficiência renal aguda	2
Nefrolitíase	1
Cólica nefrética	1
Cistite	1
Estenose uretral	1
Infecção do trato urinário	4
Hidrocele	3
Torção do testículo	2
Orquite	1
Fimose	4
T.inflamatório do escroto	1
Atrofia do testículo	1
Cisto ovariano	1
TOTAL	27

P - NEONATOLÓGICAS

Prematuridade	7
Traumatismo de parto SOE	1
Anoxia perinatal	2
S.angústia respiratória	2
Aspiração mecônio	1
Apnéia	1
Insuficiência respiratória	1
Afecção respiratória SOE	4
Virose congênita	1
Septicemia	1
Icterícia	6
Convulsões	1
TOTAL	28

Q – MALFORMAÇÕES CONGÊNITAS

Hidrocefalia congênita	6
Mielomeningocele	2
Malformação congênita SNC	1
Orelhas malformadas	3
Comunicação interventricular	1
Malformação coração	4
Malformações grandes artérias	1
Fenda labial	1
Anquiloglossia	1
Malformação língua	1
Atresia de esôfago	1
Estenose hipertrófica piloro	2
Atresia ânus	2
Divertículo de Meckel	1

Hirschsprung	1
Criptorquidia	4
Hipospádia	1
Agnesia rim	1
Hidronefrose congênita	1
Valvula uretra posterior	2
Luxação congênita quadril	1
Pe torto	2
Malformação coluna vertebral	1
Polidactilia	3
Sindactilia	1
Osteogênese imperfecta	5
Malformações endócrinas	1
TOTAL	51

R - SINAIS, SINTOMAS E CAUSAS DESCONHECIDAS

Esplenomegalia	1
Hiperestesia	1
Meningismo	1
Causas desconhecidas morbidade	2
TOTAL	5

CAUSAS EXTERNAS

Fraturas, ferimentos e traumas

TCE	12
Ferimento do couro cabeludo	2
Ferimento do ouvido	1
Fratura dos ossos nasais	2
Edema cerebral traumático	1
Traumatismo cerebral difuso	1
Hemorragia epidural	1
Ferimento do pênis	1
Traumatismo abdominal	1
Fratura úmero	1
Fratura cúbito	4

Fratura rádio	1
Fratura rádio e cúbito	3
Amputação dedo	1
Fratura fêmur	2
Fratura tíbia	2
Fratura hálux	1
Fratura pé	1
Fratura pelve	1
Ferimento SOE	1

Tipo, área lesada e causas

Queimadura 2º tronco	1
Queimadura 2º MS	3
Queimadura 3º MS	1
Queimadura 3º MI	1
Queimadura 2º MI	1
Queimaduras múltiplas 2º	2
Queimaduras 10-19% sc	1
Queimaduras < 10% sc	2
Queimaduras 20-29% sc	1
Queimaduras 40-49% sc	2
Queimaduras 90% sc????	2
Queimadura por álcool	2
Queimadura por alimento	1
Queimadura por eletricidade	1

CAUSAS EXTERNAS

72

Atropelamento	2
Queda da bicicleta	1
Acidente trânsito	1
Queda de um nível a outro	1
Queda no mesmo nível	1
Penetração corpo estranho através pele	1
Espancamento	1
Afogamento e submersão	1
Iatrogenia	2

CORRELAÇÃO CLÍNICO-PATOLÓGICA

ID.	S	PROC.	DIAGNÓSTICO CLÍNICO	NECROPSIA
1m	M	Serra	Sepsis, GEA. DN, hemorragia pulmonar	Não
3 d	F	Cariacica	Anoxia perinatal grave, SARS-RN, PN congênita, sepsis	Não
11 a	F	Serra	Edema pulmonar, PCR,	Não
5 a	F	Cariacica	Hidrocefalia congênita, kwashiorkor, PN, sepsis strepto.	Não
1m	F	SE	Hidrocefalia	Não
9 m	M	Cariacica	Estado de mal asmático, PN, BQLT, sepsis <i>Streptococci</i>	Não
1 a	F	Itaguaçu	Hidrocefalia congênita	Não
10 a	M	Serra	Asma	Necrose músculos papilares, traquite ulcerada, pneumomediastino, colapso pulmonar, asma grave
9 d	M	Ibatiba	Anoxia perinatal grave	Choque séptico, PN intersticial, hipertensão pulmonar, edema cerebral com herniação de amígdalas, derrame pleural, miocardiopatia
11d	F	Marilândia	S.Down, miocardiopatia, anoxia cerebral, filho de mãe diabética	Hipertrofia adiposa, CIV, hipertrofia VD e septal, s.genética, bronquiectasia
3 d	F	Linhares	Obstrução Intestinal	Divertículo de Meckel
11 a	M	Serra	LLA	Não

Índice de necropsias: 33,33%

EVOLUÇÃO MENSAL DOS ÓBITOS POR ENFERMARIA

ENFERMARIA	JAN	FEV	MAR	ABR	total
METABOLISMO	2	0	0	0	2
CTI	7	4	8	4	23
NEONATOLOGIA	6	2	5	1	14
PNEUMOLOGIA	1	1	0	1	3
PNEUMOLOGIA 2	0	3	3	0	6
NEUROLOGIA	2	0	1	2	5
ONCOLOGIA	3	4	2	1	10
ENF.GERAL	0	1	1	0	2
INFECCIOSAS D	0	0	1	1	2
INFECCIOSAS E	0	1	0	0	1
CIRURGIA	0	1	2	2	5
C.T.QUEIMADOS	0	0	0	0	0
ORTOPEDIA	0	0	0	0	0
TOTAL internação	21	17	23	12	73
EMERGÊNCIA	3	9	5	10	27
TOTAL	24	26	28	22	100

EVOLUÇÃO MENSAL DOS ÓBITOS POR ENFERMARIA

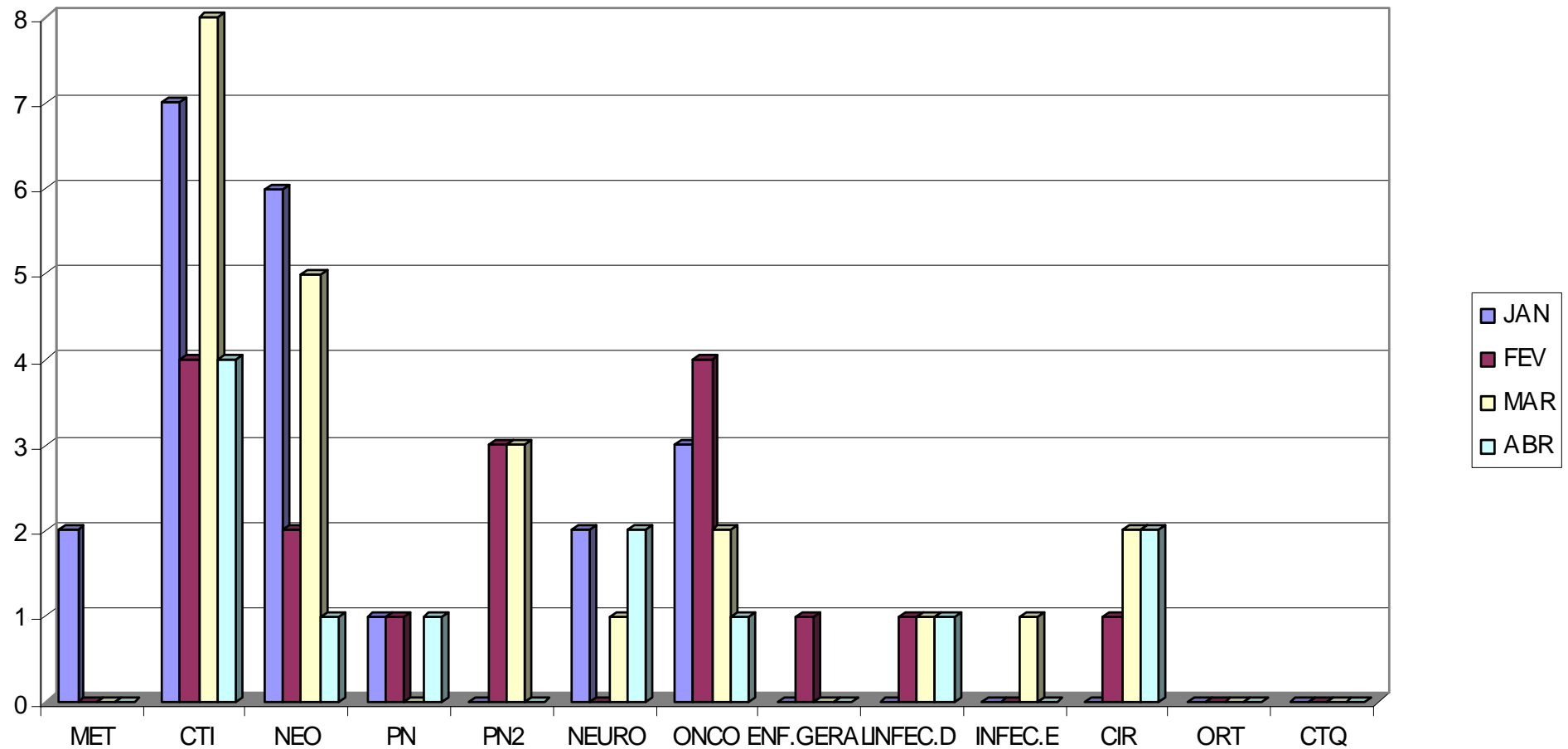

INDICADORES GERAIS POR ENFERMARIA

Dados	Met	CTI	NEO	PN1	PN 2	NEU	ONC	GER	INF D	INF E	CIR	ORT	CTQ	Total
NºLeitos	9	6	9	9	6	10	13	10	14	15	22	11	12	146
Int.ext	12	11	9	5	16	6	50	23	24	17	70	35	12	290
Int. inter.	1	13	0	0	2	3	4	1	3	1	9	0	0	37
Int.totais	13	24	9	5	18	9	54	24	27	18	79	35	12	327
Altas ext.	15	0	7	4	14	5	54	23	24	15	65	39	10	275
Altas int.	0	19	0	0	4	1	1	0	3	2	5	0	0	35
A.totais	15	19	7	4	18	6	55	23	27	17	70	39	10	310
Óbito<48h	0	2	0	0	0	0	0	0	0	0	0	0	0	2
Óbito>48h	0	2	1	1	0	2	1	0	1	0	2	0	0	10
Ó.totais	0	4	1	1	0	2	1	0	1	0	2	0	0	12
%ocup.	74,1	98,3	99,2	76,6	90	89,6	97,4	87,3	85	68	75,9	75,4	51,1	80,41
Perman.	13,3	7,70	33,5	41,4	9	33,6	6,79	11,3	12,7	18	6,96	6,38	18,4	12,27
Mortalid.	0	17,3	12,5	20	0	25	1,79	0	3,57	0	2,78	0,00	0	4,18
Inf.Hosp.	0,00	11,3	13,0	12,5	15,3	20,0	16,6	0,00	50,0	16,6	7,90	10,3	53,3	11,29

INDICADOR	jan	fev	mar	abr
% Ocupação	79.4	80.12	75.9	80.41
Permanência	12	12.92	12.04	12.27
T.mortalidade	5.96	6.23	8.2	4.18
Inf.hospitalar	8.51	11.47	11.47	11.29

EVOLUÇÃO DOS INDICADORES HOSPITALARES

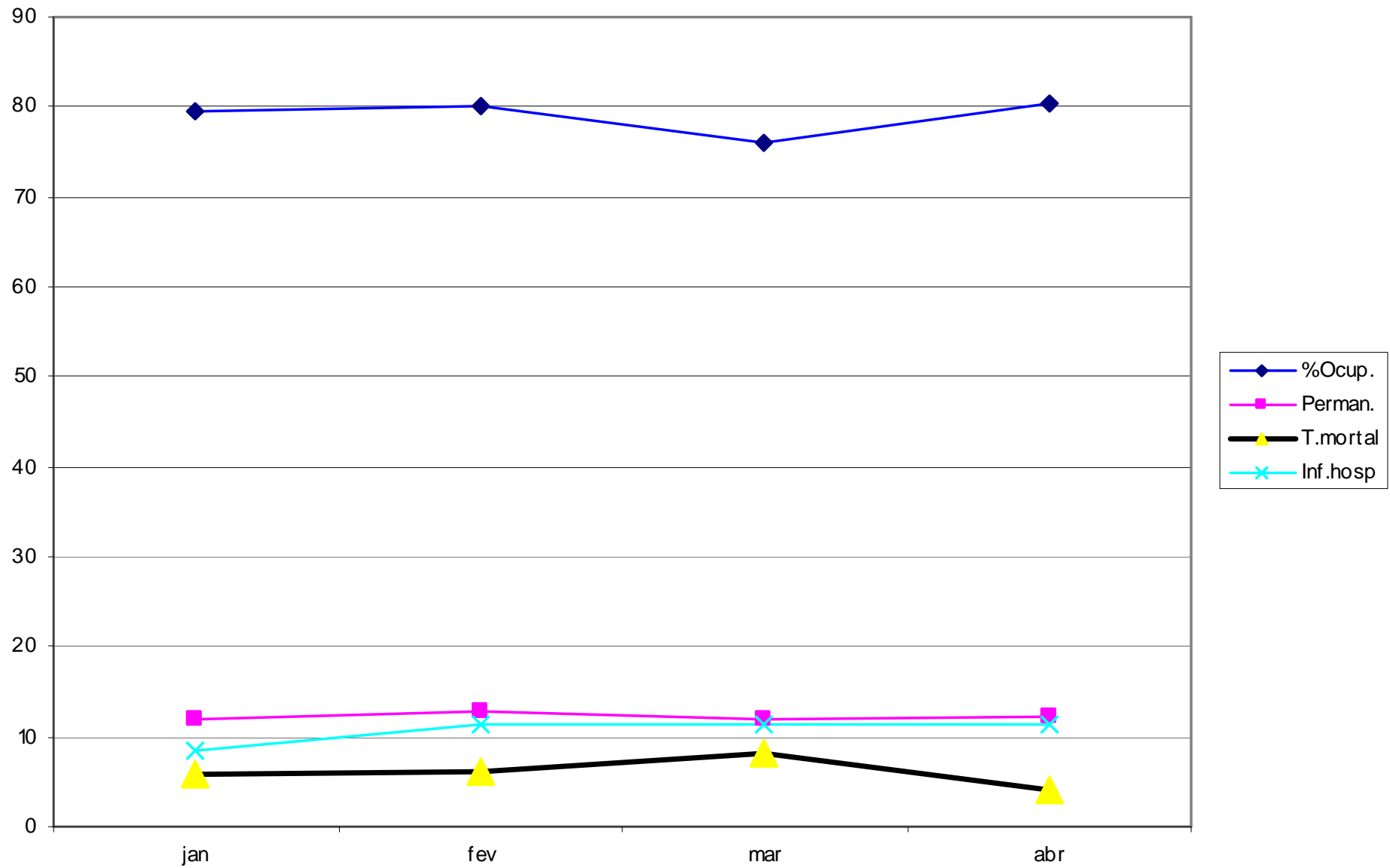

DISTRIBUIÇÃO DAS INTERNAÇÕES POR ENFERMARIA

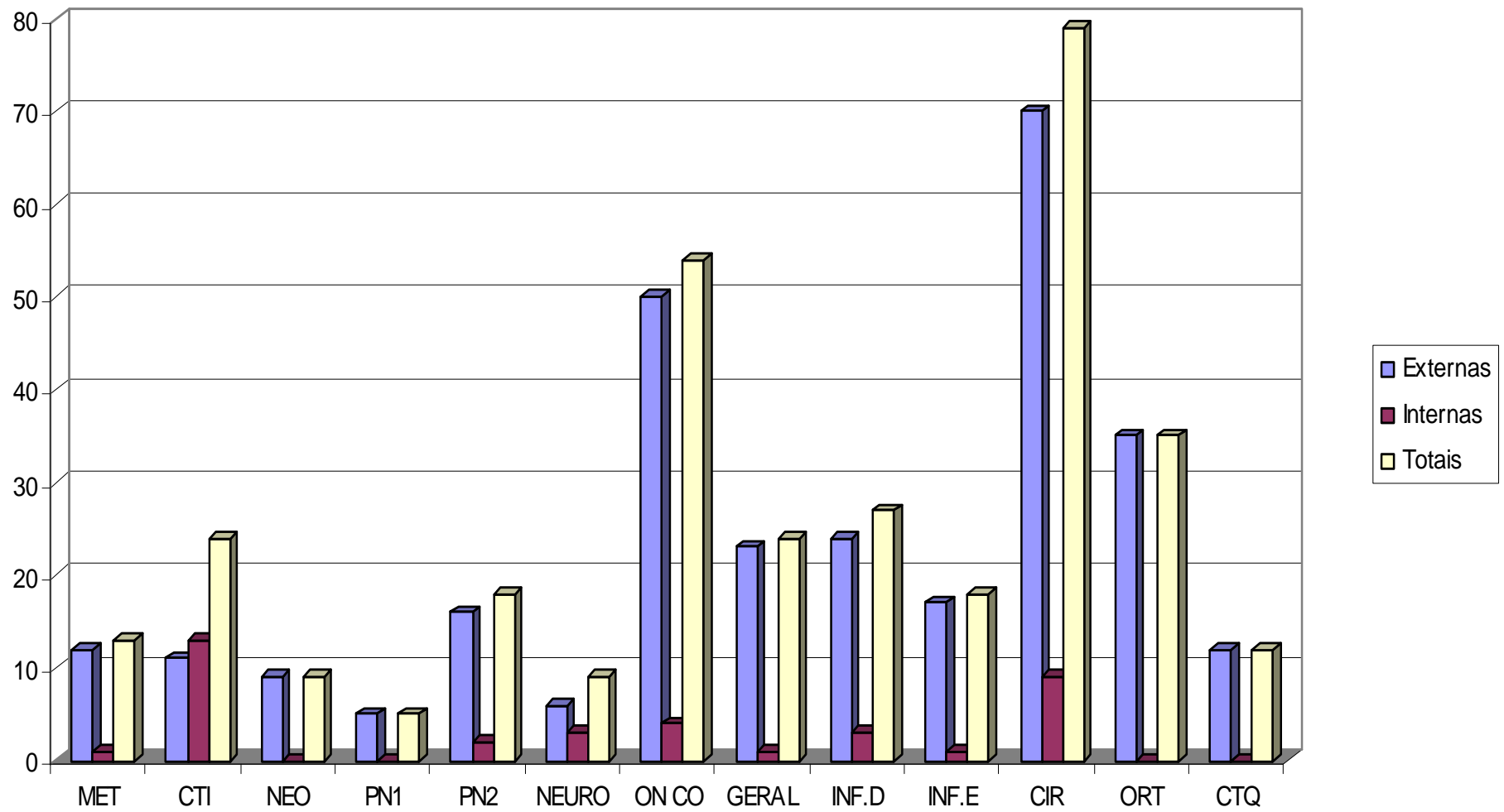

ALTAS POR ENFERMARIA

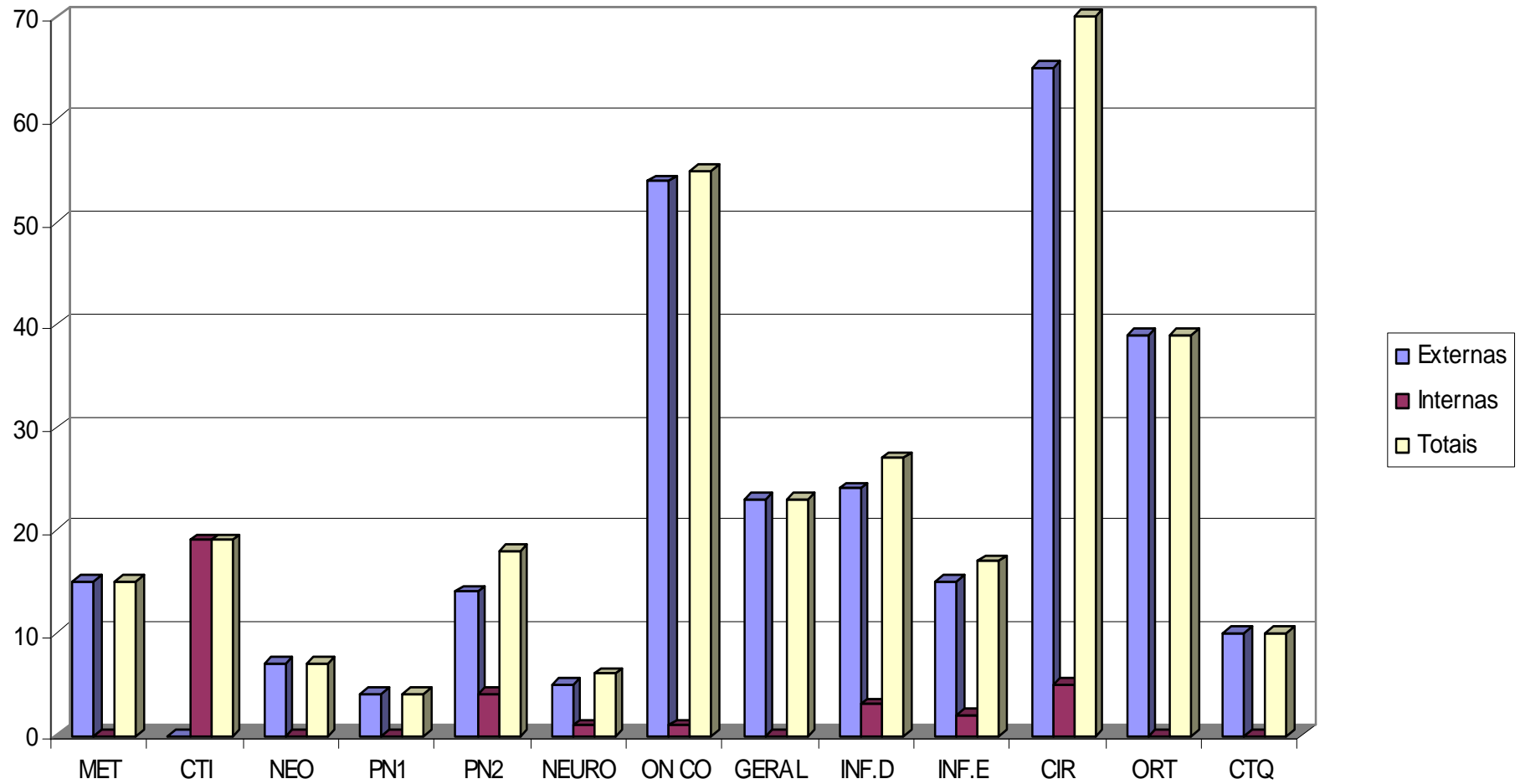

ÓBITOS POR ENFERMARIA

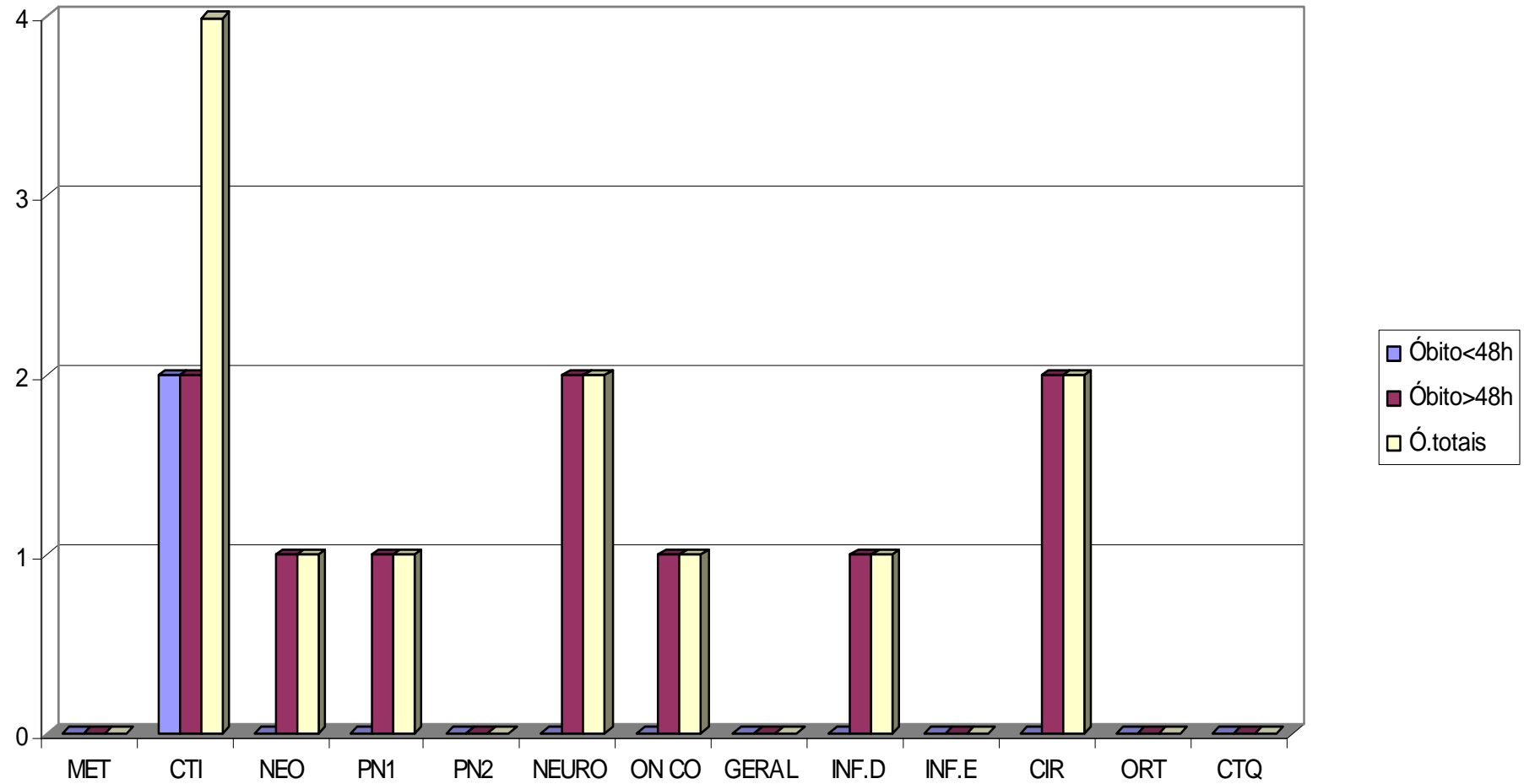

CORRELAÇÃO ENTRE OCUPAÇÃO, PERMANÊNCIA, INFECÇÃO HOSPITALAR E MORTALIDADE

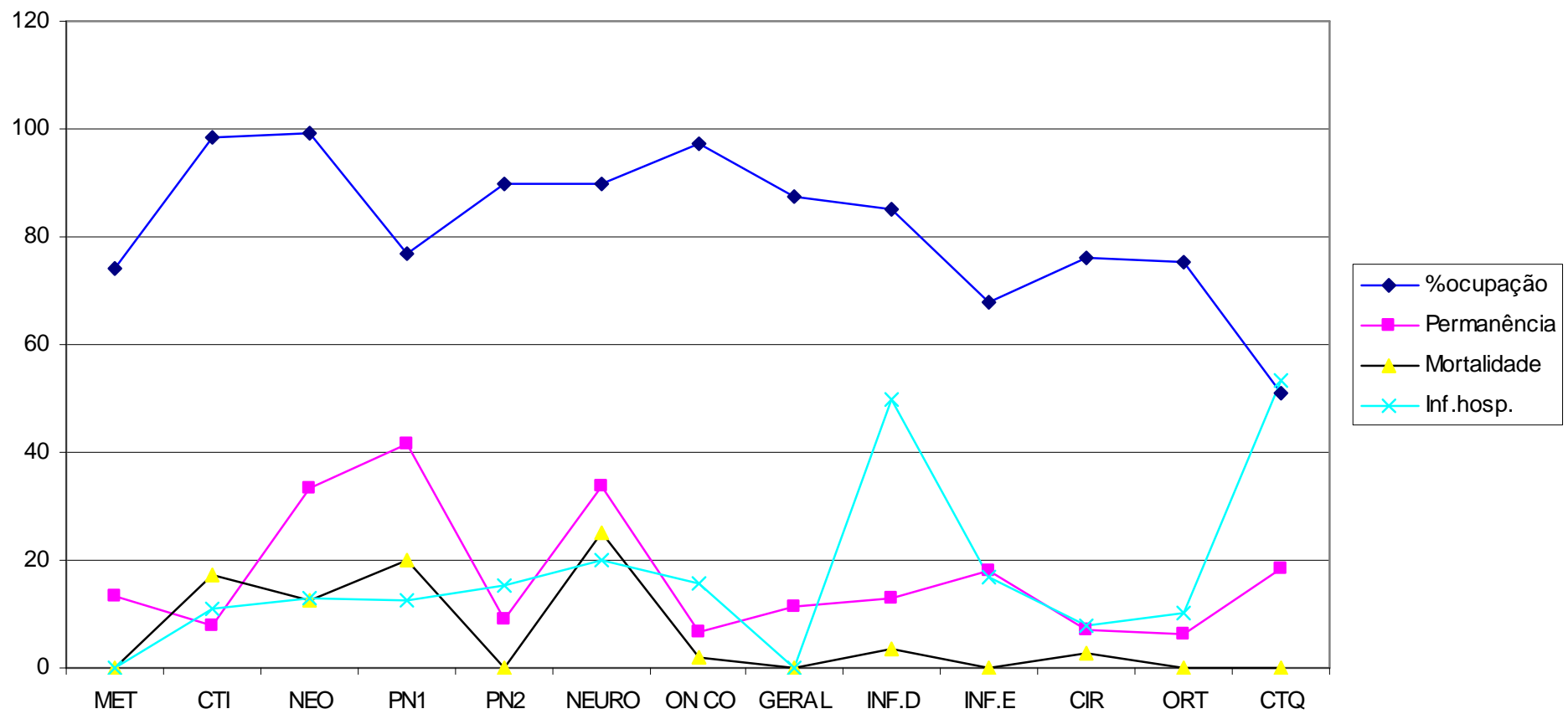

CONTROLE DE INFECÇÃO HOSPITALAR

Nº PACIENTES ANALISADOS: 293 / 88,51%
--

Nº PACIENTES INTERNADOS: 331

METODOLOGIA DE BUSCA	ATIVA: CTI, NEONATOLOGIA, ONCOLOGIA, NEUROLOGIA
	PASSIVA : HOSPITAL GERAL

VIGILÂNCIA PÓS-ALTA PARA DETECÇÃO DE INFECÇÃO: Não

RELATÓRIO DE INDICADORES EPIDEMIOLÓGICOS PARA O CONTROLE DE INFECÇÕES HOSPITALARES

Pacientes com IH		Infecções hospitalares	
Nº	%	Nº	%
22	8,09	31	11,40

LOCALIZAÇÃO TOPOGRÁFICA DAS INFECÇÕES RELACIONADAS À ASSISTÊNCIA À SAÚDE

Topografia	Nº	%
Urinária	1	3,23
Septicemia	11	35,49
Cirúrgica incisional superficial	8	25,81
Cirúrgica incisional profunda	2	6,46
Cirúrgica de órgão/espaco	4	12,91
Acesso vascular	1	3,23
Outros	4	12,91

INDICADORES DE **INFECÇÕES CIRÚRGICAS** DE ACORDO COM O POTENCIAL DE CONTAMINAÇÃO

POTENCIAL DE CONTAMINAÇÃO	Nº CIRURGIAS	Nº IH	%
Limpa	140	1	0,72
Não Limpa	38	0	0
Infectada	21	2	10,56
Total	199	3	1,51

INFECÇÕES RELACIONADAS ÀS INSTRUMENTAÇÕES

INSTRUMENTAÇÕES	TOTAL	Nº INFECÇÕES	% INFECÇÕES
Urinária	10	1	10,00
Vascular	24	1	4,17
Respiratória	12	0	0

MORTALIDADE E LETALIDADE LIGADA A INFECÇÃO HOSPITALAR

Nº PACIENTES NOTIFICADOS	Nº ÓBITOS POR IH	PACIENTES COM IH	MORTALIDADE POR IH	LETALIDADE POR IH
272	0	22	0	0

TAXA DE DOENTES INFECTADOS E DE INFECÇÕES HOSPITALARES POR UNIDADE

UNIDADE	Nº PACIENTES NOTIFICADOS	PACIENTES COM IH	TAXA PACIENTES COM IH	Nº IH	TAXA IH
ENF.GERAL	12	0	0	0	0
CIR.AMBULATORIO	119	0	0,0	0	0,0
CIRURGIA	38	2	5,27	3	7,90
CT QUEIMADOS	15	7	46,67	8	53,34
INFECCIOSAS D	22	5	22,73	12	50,00
INFECCIOSAS E	12	2	16,67	2	16,67
METABOLISMO	0	0	0	0	0
ORTOPEDIA	29	3	10,35	3	10,35
PNEUMOLOGIA II	13	2	15,39	2	15,39
PNEUMOLOGIA	12	1	12,50	1	12,50
TOTAL	272	22	8,09	31	11,40

TEMPO MÉDIO DE PERMANÊNCIA (TMP) POR UNIDADE

UNIDADE	TOTAL		SEM INFEÇÃO		INFECC COMUNIT		INFECC HOSPIT	
	N.º	TMP	N.º	TMP	N.º	TMP	N.º	TMP
ENF.GERAL	12	20	5	30	6	15	0	0
C.AMBULATORIAL	119	1	119	1	0	0	0	0
CIRURGIA	38	12	23	7	13	12	2	26
CT QUEIMADOS	15	22	5	13	3	20	7	30
INFECCIOSAS D	22	21	4	14	13	11	5	55
INFECCIOSAS E	12	17	3	3	7	7	2	71
METABOLISMO	0	0	0	0	0	0	0	0
ORTOPEDIA	29	11	25	7	1	25	3	39
PNEUMOLOGIA II	13	16	1	16	10	12	2	36
PNEUMOLOGIA	12	11	3	7	8	7	1	58
TOTAL	272	15	188	11	61	14	0	0

*TMP Tempo Médio de Permanência em dias

COMPONENTE DE VIGILÂNCIA DE UNIDADE DE TERAPIA INTENSIVA INDICADORES EPIDEMIOLÓGICOS

DENSIDADE DE INCIDÊNCIA DE **INFECÇÃO HOSPITALAR** NA UTI AJUSTADA PELO **TEMPO DE PERMANÊNCIA** DOS PACIENTES (ALOS)

Nº IH	Nº paciente/dia	ALOS	Densidade incidência IH	Densidade incidência IH /ALOS
2	177	7,45	11,30	1,51

DENSIDADE DE INCIDÊNCIA DE **ITU** EM PACIENTES DA UTI COM SONDA VESICAL DE DEMORA (SVD)

Nº ITU associada SVD	Nº SVD/dia	Densidade incidência ITU/SVD
1	87	11,49

DENSIDADE DE INCIDÊNCIA DE INFECÇÃO DE CORRENTE SANGÜÍNEA (ICS) EM PACIENTES DA UTI COM CATETER VASCULAR CENTRAL (CVC)

Nº ICS associada CVC	Nº CVC/dia	Densidade incidência ICS/CVC
1	99	10,10

DENSIDADE DE INCIDÊNCIA DE PNEUMONIAS (PN) EM PACIENTES DE UTI COM VENTILAÇÃO MECÂNICA (VM)

Nº PN associada a VM	Nº de VM/dia	Densidade incidência PN/VM
0	141	0

SCORE DE GRAVIDADE

ASIS	Densidade de incidência IH /ASIS
2,44	4,63

COMPONENTE DE VIGILÂNCIA DE NEONATOLOGIA

DENSIDADE DE INCIDÊNCIA DE **INFECÇÃO** HOSPITALAR NOS RN POR PESO AO NASCER

Peso	Nº IH	Nº paciente/dia	Densidade incidência IH
< 1000 g	0	0	0
1001-1500g	2	59	33,89
1501 – 2500g	0	45	0
> 2500g	3	164	18,24

DENSIDADE DE INCIDÊNCIA DE **PNEUMONIA (PN)** EM RN SOB VENTILAÇÃO MECÂNICA (VM) POR PESO AO NASCER

Peso	Nº PN	Nº VM/dia	Densidade incidência PN/VM
< 1000 g	0	0	0
1001-1500g	0	26	0
1501 – 2500g	0	27	0
> 2500g	0	62	0

DENSIDADE DE INCIDÊNCIA DE INFECÇÃO DA CORRENTE SANGÜÍNEA (ICS) EM RN COM CATETER CENTRAL OU UMBILICAL (CVC/CUM) POR PESO AO NASCER.

Peso	Nº ICS	Nº CVC/dia e/ou CUM/dia	Densidade incidência ICS/CVC e/ou CUM
< 1000 g	0	0	0
1001-1500g	1	7	142,85
1501 – 2500g	0	13	0
> 2500g	1	58	17,24

DENSIDADE DE INCIDÊNCIA DE ENTEROCOLITE NECROTIZANTE (NEC) NOS RN POR PESO AO NASCER

Peso	Nº NEC	Nº Pacientes/dia	Densidade incidência NEC
< 1000 g	0	0	0
1001-1500g	0	59	0
1501 – 2500g	0	45	0
> 2500g	0	164	0

ONCOLOGIA - NNISS
COMPORTAMENTO EPIDEMIOLÓGICO DAS IH
TAXA DE EPISÓDIOS DE INFECÇÃO HOSPITALAR

PACIENTES EXPOSTOS À RISCO	PAC DIA	ALOS	PAC IH	Nº IH	TAXA IH %	TAXA IH/PAC/DIA	
						% *	AJ/ALOS
66	407	6,16	11	11	16,66	27,02	4,38

NOTAS:

ALOS: MÉDIA DE PERMANÊNCIA (d)

ASIS: GRAVIDADE MÉDIA

DU: TAXA DE UTILIZAÇÃO DE PROCEDIMENTOS INVASIVOS (SV, EOT, CVC)

(*): TAXA POR 1000 PACIENTES DIA

INFECÇÕES HOSPITALARES ASSOCIADAS AO PROCEDIMENTO

CVC-DIA ¹	Nº infec	TAXA IH CVC-DIA ²	SVD DIA ³	Nº infec	TAXA IH SVD-DIA ⁴	RESP-DIA ⁵	Nº infec	TAXA IH RESP-DIA ⁶
73	0	0	3	0	0	3	0	0

NOTA:

1.PACIENTES-DIA EXPOSTOS A CVC

2.TAXA POR 1000 CVC-DIA

3.PACIENTES-DIA EXPOSTOS A SVD

4.TAXA POR 1000 SVD-DIA

5.PACIENTES-DIA EXPOSTOS A RESP

6.TAXA POR 1000 RESP-DIA

NEUROLOGIA – TERCEIRA ENFERMARIA

TAXA DE EPISÓDIOS DE INFEÇÃO HOSPITALAR

PACIENTES EXPOSTOS À RISCO	PAC DIA	PAC H	Nº IH	TAXA IH %	TAXA IH PAC DIA % *
15	297	3	3	20,00	10,10

NOTAS:

ALOS: MÉDIA DE PERMANÊNCIA (d)

ASIS: GRAVIDADE MÉDIA

DU: TAXA DE UTILIZAÇÃO DE PROCEDIMENTOS INVASIVOS (SV, EOT, CVC)

(*): TAXA POR 1000 PACIENTES DIA

INFEÇÕES HOSPITALARES ASSOCIADAS AO PROCEDIMENTO

CVC DIA ¹	Nº infec	TAXA IH CVC-DIA ²	SVD DIA ³	Nº infec	TAXA IH SVD-DIA ⁴	RESP/DIA ⁵	Nº infec	TAXA IH RESP-DIA ⁶
53	0	0	8	0	0	54	1	18,52

NOTAS:

1.PACIENTES-DIA EXPOSTOS A CVC

2.TAXA POR 1000 CVC-DIA

3.PACIENTES-DIA EXPOSTOS A SVD

4.TAXA POR 1000 SVD-DIA

5.PACIENTES-DIA EXPOSTOS A RESP

6.TAXA POR 1000 RESP-DIA

INFEÇÕES RELACIONADAS À PROCEDIMENTO ESPECÍFICO

DVE/DIA	Nº VENTRICULITES	TAXA IH (VENT/DIA)
28	1	35,71

PROCEDIMENTOS EM PACIENTES INTERNADOS NA ONCOLOGIA

MÊS	J	F	M	A
Pacientes	70	58	71	68
Mielogramas	10	13	7	7
Biopsia medula óssea	2	7	3	4
Citopunções	1	3	1	2
Punção lombar com medicação	12	17	17	16
Punção lombar sem medicação	1	-	2	5
Internações p/ quimioterapia	32	24	34	35
Internações por infecção	30	27	24	27
Internações motivos outros	16	12	10	13

AMBULATÓRIO

DISTRIBUIÇÃO DOS SEXOS DO AMBULATÓRIO

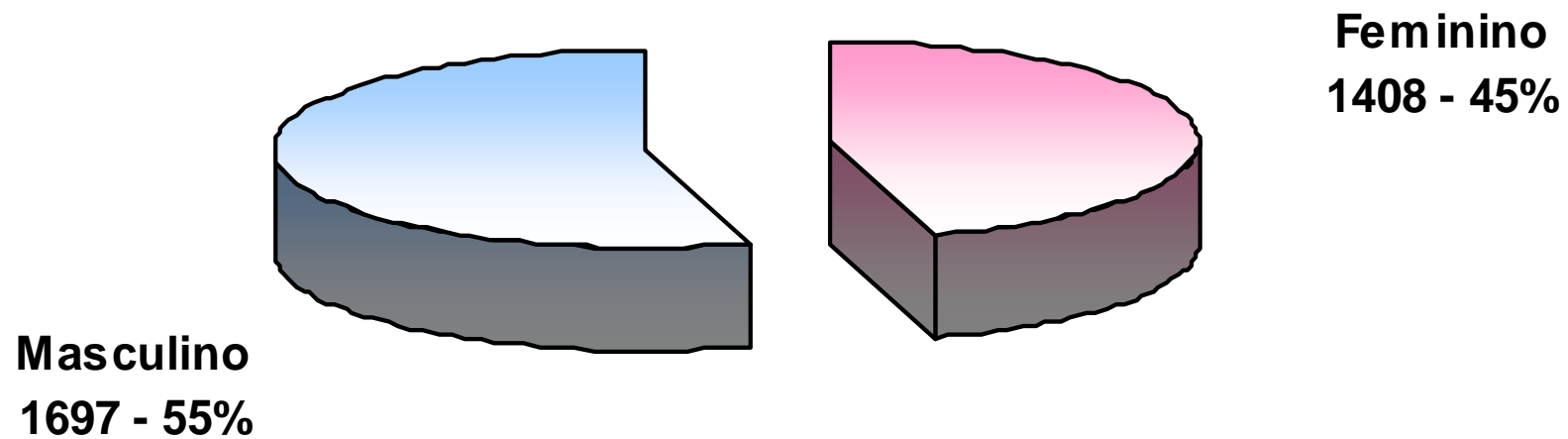

Feminino	1408	45,35
Masculino	1697	54,65
TOTAL	3105	100,00

EVOLUÇÃO MENSAL DA PROCURA AMBULATORIAL

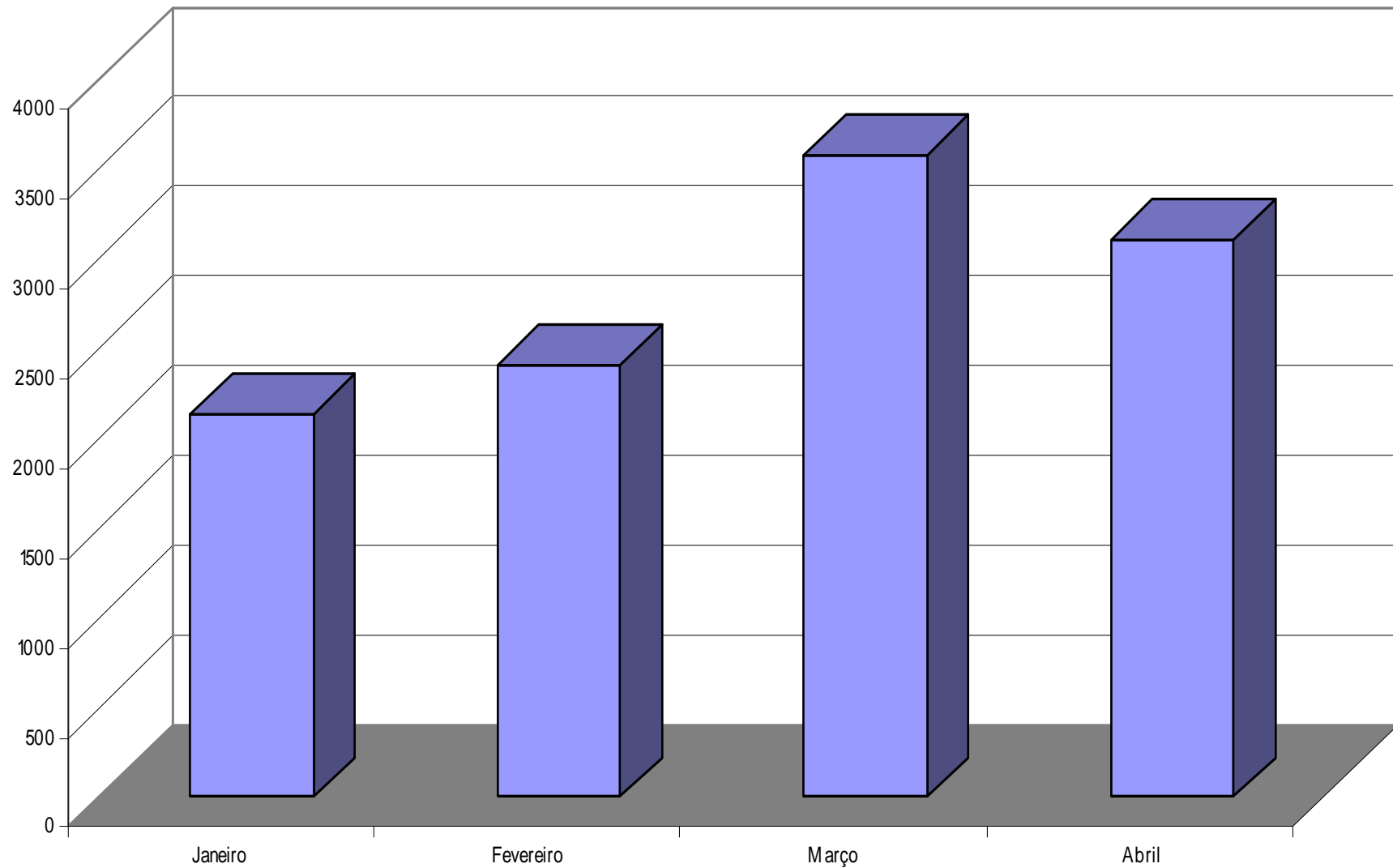

RN	24	0,77
1 - 11 m	514	16,55
1a	372	11,98
2a	315	10,14
3a	277	8,92
4a	222	7,15
5a	205	6,60
6a	197	6,34
7a	181	5,83
8a	137	4,41
9a	135	4,35
10a	121	3,90

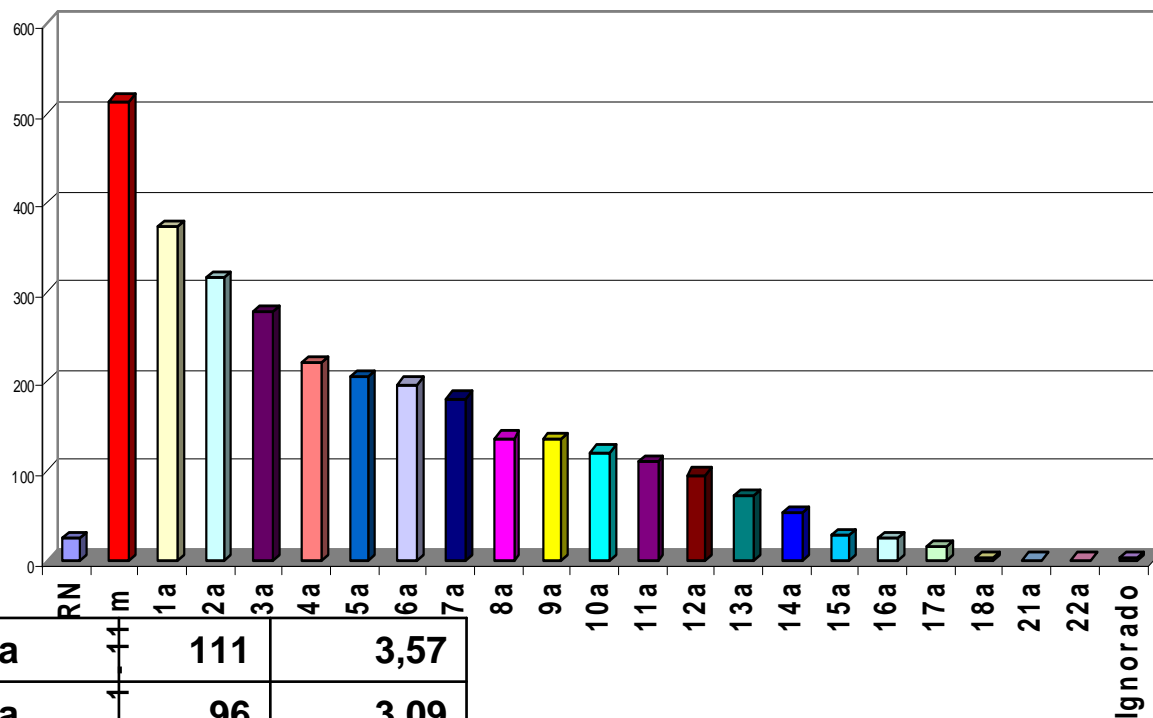

11a	111	3,57
12a	96	3,09
13a	72	2,32
14a	52	1,67
15a	28	0,90
16a	24	0,77
17a	15	0,48
18a	2	0,06
21a	1	0,03
22a	1	0,03
Ign.	3	0,10
TOTAL	3105	100,00

DISTRIBUIÇÃO ETÁRIA DAS CRIANÇAS DO AMBULATÓRIO

RÉCEM NASCIDOS

2d	1
5d	1
8d	1
9d	1
10d	1
13d	3
15d	2
16d	3
18d	5
23d	1
24d	2
25d	1
26d	1
28d	1
TOTAL	24

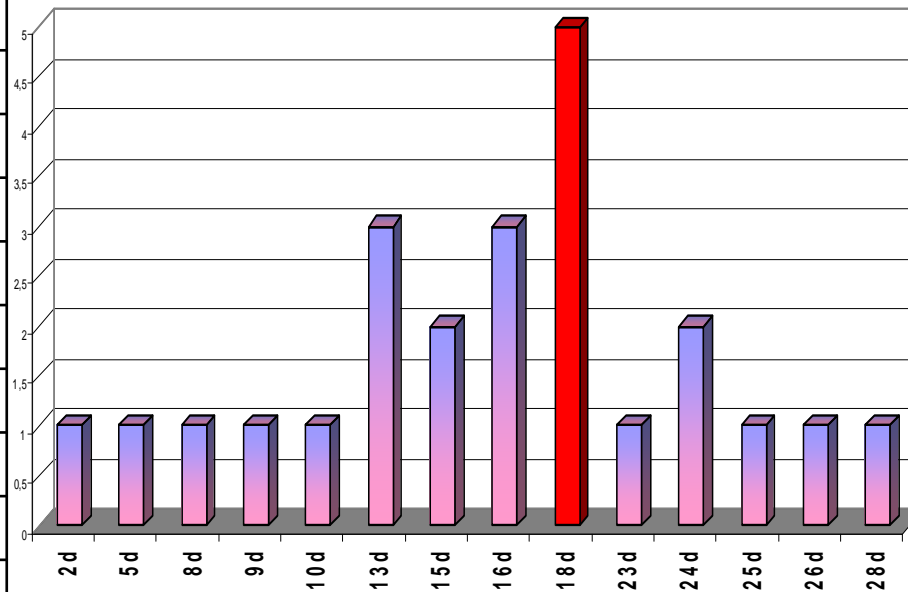

LACTENTES

1m	54
2m	57
3m	56
4m	42
5m	43
6m	35
7m	44
8m	59
9m	32
10m	42
11m	50
TOTAL	514

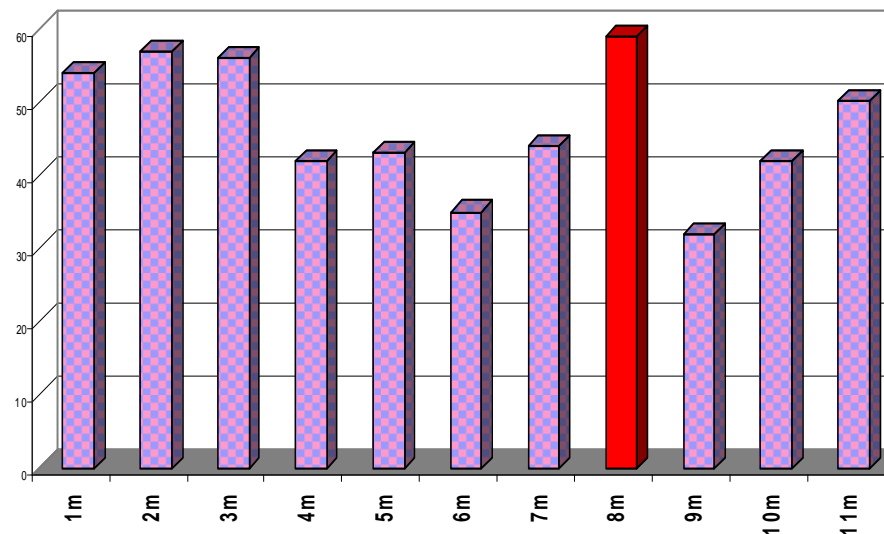

Outros Estados	23
Interior do Estado	422
Guarapari	44
Cariacica	673
Serra	862
Viana	120
Vila Velha	332
Vitória	531
Ignorado	98
TOTAL	3105



Bahia	19
Minas Gerais	3
Outros Estados	1
TOTAL	23

**PROCEDÊNCIA GERAL
DOS PACIENTES DO
AMBULATÓRIO**

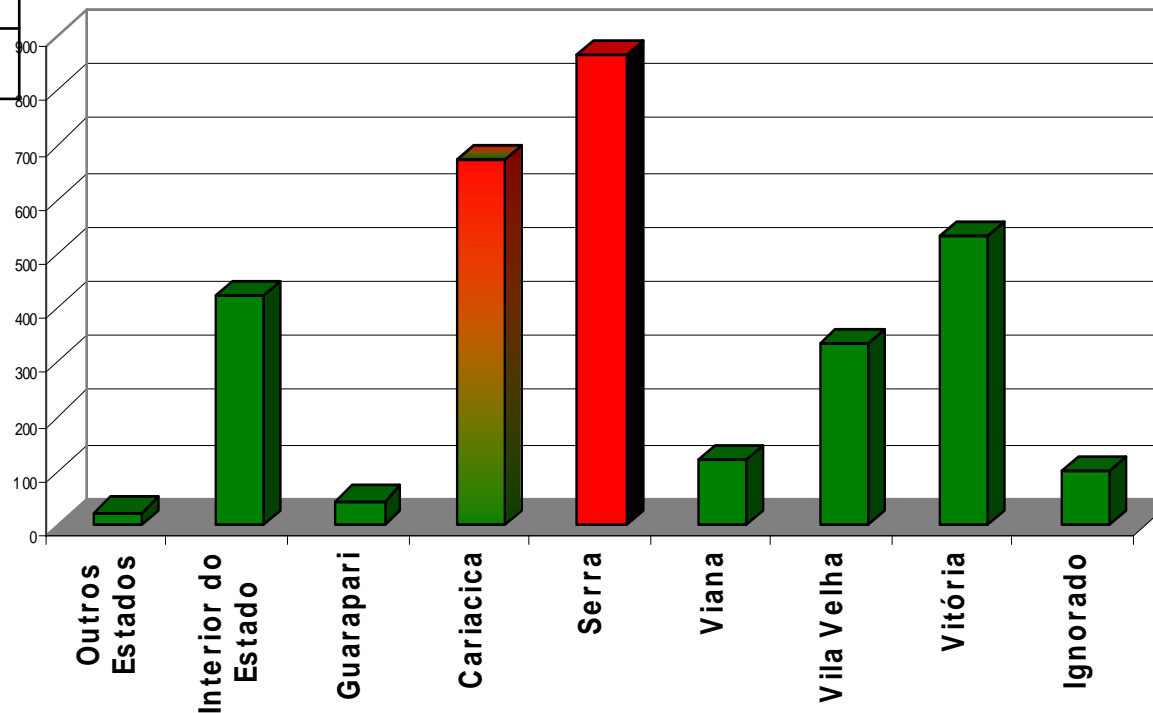

EVOLUÇÃO MENSAL DA PROCEDÊNCIA NO AMBULATÓRIO

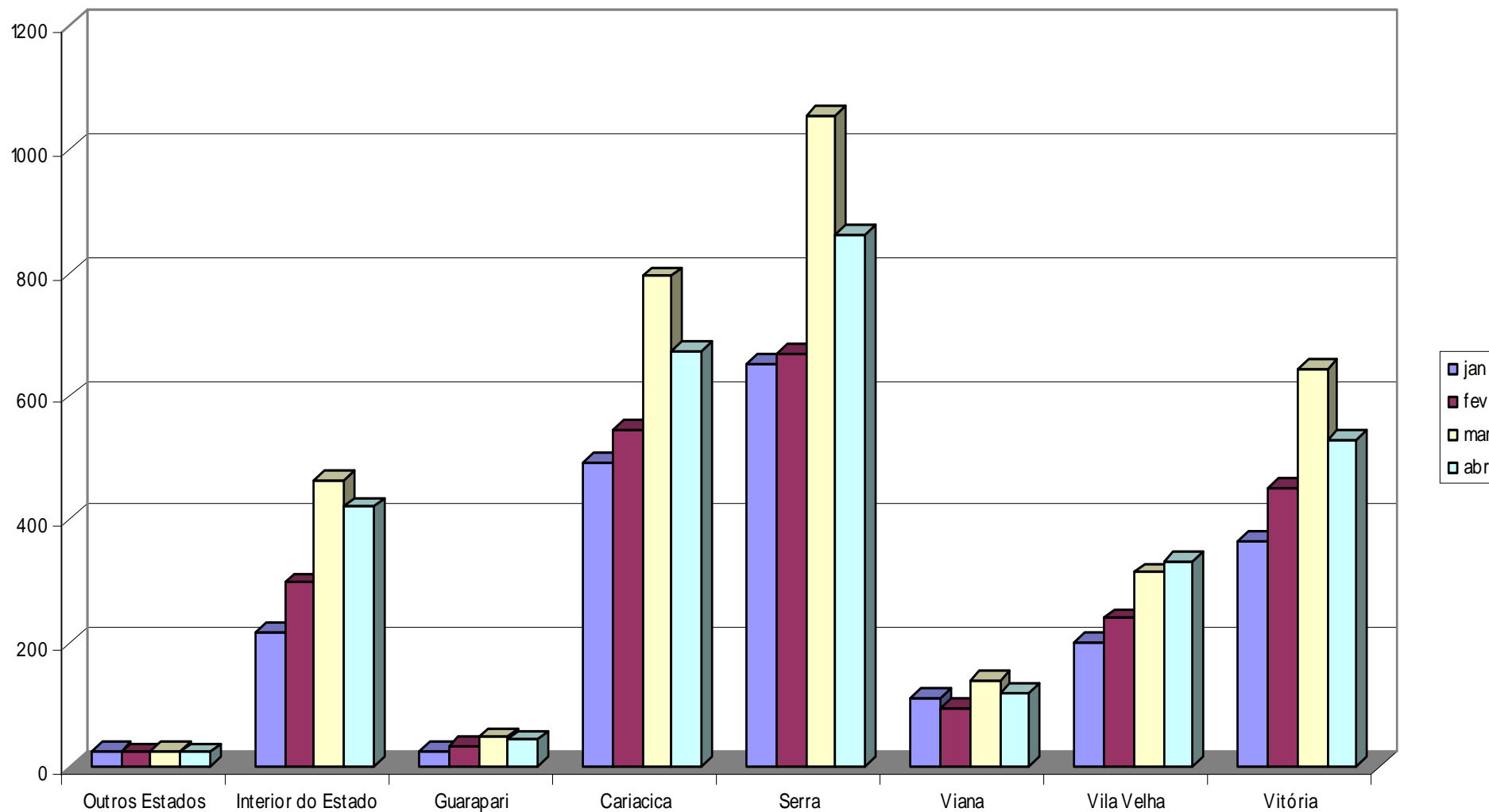

A.Cláudio	14
Água Doce N	2
Águia Branca	2
Alegre	1
A.Chaves	7
AltoR.Novo	2
Anchieta	9
Aracruz	22
A.Vivacqua	3
Bahia	19
B.Guandu	7
B.S.Francisco	6
B.Esperança	6
Cachoeiro	3
Castelo	1
Colatina	14
C. da Barra	7
C. do Castelo	8
D.Martins	15

Ecoporanga	3
Fundão	26
Guaçuí	2
Guarapari	44
Ibatiba	6
Ibiraçú	7
Iconha	2
Irupí	1
Itaguaçu	8
Itapemirim	4
Itarana	3
Iúna	8
Jaguaré	5
J. Monteiro	1
João Neiva	11
L. da Terra	3
Linhares	39
Mantenópolis	1
M.I Floriano	6

Marilândia	6
Minas Gerais	3
Montanha	3
Mucuricí	2
Muniz Freire	4
Muqui	1
Nova Venécia	24
Pancas	6
Pedro Canário	5
Pinheiros	12
Piúma	6
Rio Bananal	7
Rio Novo do Sul	2
Santa Leopoldina	4
S.Maria de Jetibá	16
Santa Teresa	10
São Domingos te	5
S.Gabriel da Palha	5
São Mateus	33

V. Nova	5
Vila Pavão	1
TOTAL	

**INTERIOR
DO ESTADO**

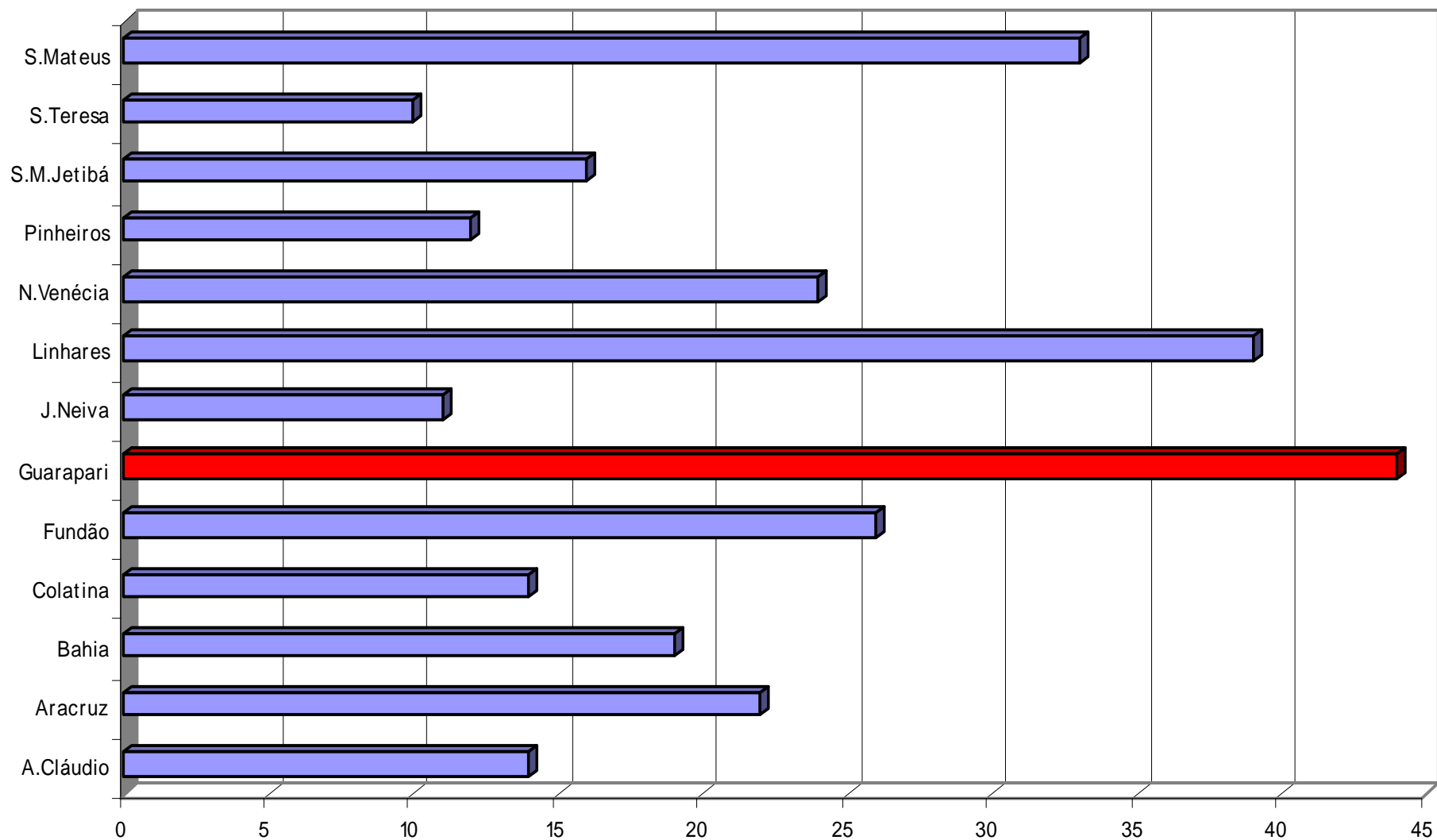

PROCURA DO AMBULATÓRIOPOR MUNICIPIOS DO INTERIOR DO ESTADO

Representados unicamente municípios com mas de 10 pacientes

Cardiologia	197	6,34
Cir.Cabeça-Pescoço	7	0,23
Cirurgia Pediátrica	285	9,18
Cirurgia Plástica	68	2,19
Dentista	22	0,71
Dermatologia	74	2,38
Endocrinologia	76	2,45
Gastroenterologia	130	4,19
Genética	81	2,61
Hematologia	122	3,93
Homeopatia	102	3,29
Ignorado	1	0,03
Infectologia	270	8,70
Nefrologia	16	0,52
Oncologia	10	0,32
Ortopedia	30	0,97
Otorrinolaringologia	218	7,02
Pediatria	1236	39,81
Pneumologia	160	5,15
TOTAL	3105	100,00

**CONSULTÓRIOS AMBULATORIAIS
ESPECIALIDADES**

DISTRIBUIÇÃO DA PROCURA DAS ESPECIALIDADES

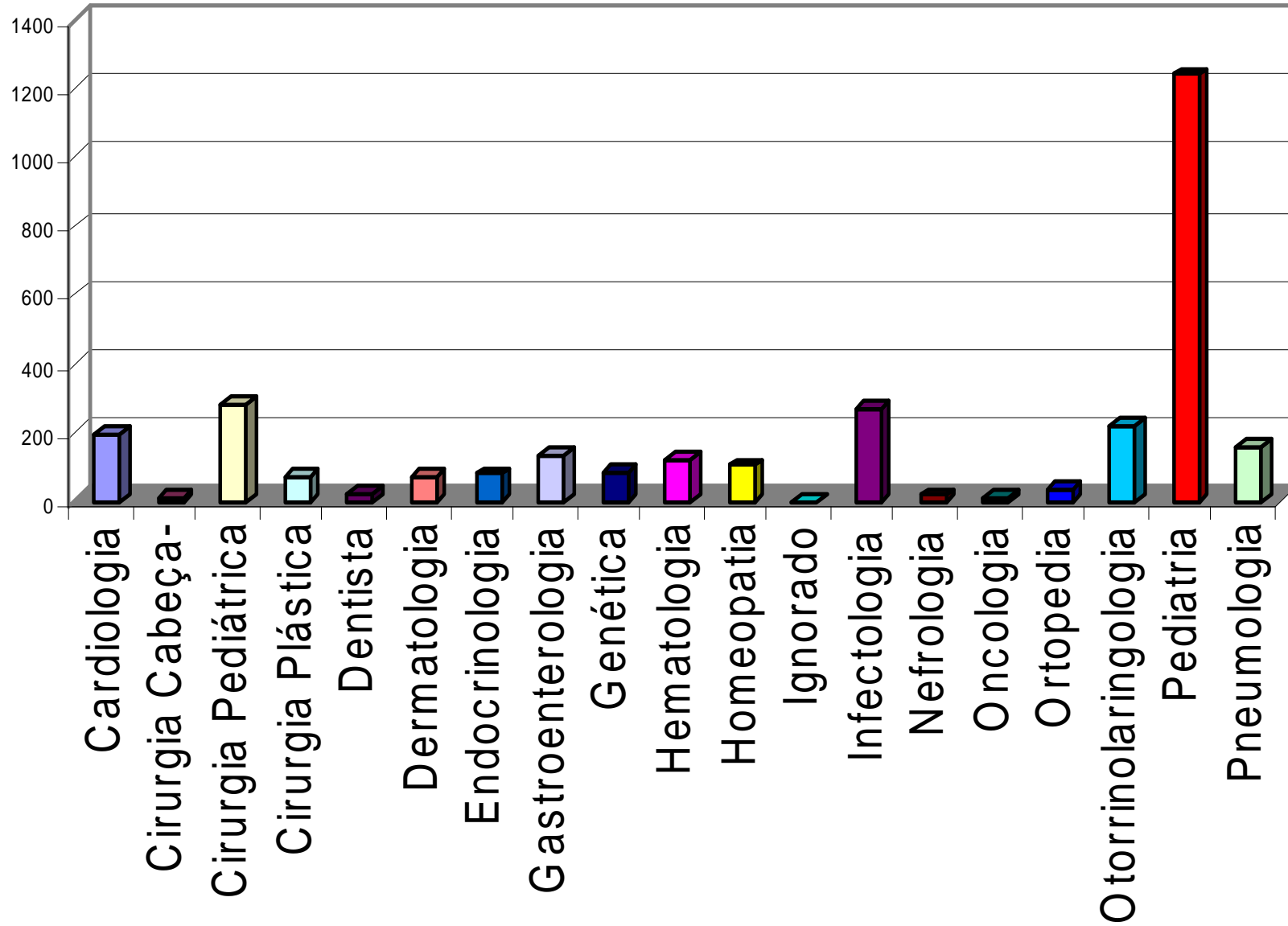

Áscaris	19
<i>Ancylostoma/Necator</i>	2
Erisipela	1
GEA infecciosa SOE	58
Hepatite por vírus	1
Virose	13
Blastomicose	1
Monilíase	4
Helmintíases SOE	1
Quadro infeccioso	1
Sífilis congênita	2
Tuberculose pulmonar	2
Toxoplasmose	14
INFECÇÕES	119

Hemangioma/Linfangioma	4
Neoplasma SOE	18
NEOPLASIAS	22

Hemopatia SOE	84
Anemias hemolíticas hereditárias	52
Defeitos da coagulação	2
T. imunitários	77
HEMATO-IMUNOLÓGICAS	138

Diabetes	5
Obesidade	13
ENDÓCRINO-METABÓLICAS	18

Otite média supurativa	44
Conjuntivite	6
OFTALMO-OTOLÓGICAS	50

Amigdalite	32
Asma	34
Bronquiolite	1
Bronquite	4
Gripe	64
IVAS	61
Pneumopatia SOE	3
Pneumonia SOE	18
Pneumonia viral	78
Sinusite	39
RESPIRATÓRIAS	334

Hérnias	72
Doenças da boca	11
Doenças do esôfago	11
DIGESTIVAS	94

Urticária	6
Impetigo	41
Dermatite atópica	11
Prurido	4
Psoríase	2
Celulites/Abscessos	52
DERMATOLÓGICAS	193

Insuficiência Renal Aguda	8
Hidrocele	8
Glomerulonefrite Aguda	1
Fimose	56
Vulvovaginite	1
ITU	1
NEFRO-UROLÓGICAS	75

A.osteomusculares congênitas	2
A.dentofaciais??	141
A.genitais	9
A. digestivas	4
MALFORMAÇÕES CONGÊNITAS	158

Consulta s/queixa/doença	1144
S. abdominais	36
Hipertermia	73
Causas mal definidas	558
S.cardiovasculares	45
S.digestivos	25
Supervisão de saúde da criança	1
S.neurológicos	14
Dentista	22
CID Inexistente	6
SEM ETIOLOGIA	1924

Traumatismos	1
Fraturas	15
Lesões	29
Corpo estranho ouvido	2
Queimadura SOE	12
Iatrogênias	2
CAUSAS EXTERNAS	59

ATENDIMENTO AMBULATORIAL HEMATOLOGIA

MES	J	F	M	A
Pacientes	505	427	550	615
Consultas	334	285	372	427
Mielogramas	13	3	10	7
BMO	4	3	5	5
Hematoscopias	11	12	24	26
Citopunções	0	3	1	0
Laudos	48	34	31	31
Internos	44	31	37	76
Pareceres	64	43	73	78

ATENDIMENTO AMBULATORIAL ONCOLOGIA

MES	J	F	M	A
Pacientes	522	536	621	556
Consultas	484	462	552	488
PL c/medicação	33	31	27	21
PL s/medicação	14	7	8	4
Mielogramas	37	34	29	34
BMO	18	16	8	12
Citopunções	9	10	10	9
Quimioterapias	543	516	602	485

HEMOTERAPIA

PRODUÇÃO HEMOTERÁPICA ENTRADAS	Entradas		
	Produzidas	Recebidas	Devolvidas
Sangue total	0	0	0
Plasma fresco congelado	0	108	0
Plasma comum	0	0	0
Concentrado de hemácias	0	274	0
Conc.hemácias sem buffy coat	0	0	0
Concentrado de plaquetas	0	368	0
Concentrado de leucócitos	0	0	0
Crioprecipitado	0	22	0
Conc.plaquetas sem buffy coat	0	0	0
TOTAL	0	772	0

HEMOTERAPIA

PRODUÇÃO HEMOTERÁPICA PERDAS	Perdas		
	Rompimento de Bolsa	Validade	Outros
Sangue total	0	0	0
Plasma fresco congelado	0	0	101
Plasma comum	0	0	0
Concentrado de hemácias	0	0	64
Conc.hemácias sem buffy coat	0	0	0
Concentrado de plaquetas	0	46	0
Concentrado de leucócitos	0	0	0
Crioprecipitado	0	0	1
Conc.plaquetas sem buffy coat	0	0	0
TOTAL	0	46	166

HEMOTERAPIA

TRANSFUSÕES / DISTRIBUIÇÃO PARA OUTROS SERVIÇOS	Transfusões		Distribuição para outros serviços	
	Ambulatorial	Hospitalar	Sem exame	C/exame
Sangue total	0	0	0	0
Plasma fresco congelado	0	118	0	0
Plasma comum	0	0	0	0
Concentrado de hemácias	43	255	20	0
Conc.hemácias sem buffy coat	0	0	0	0
Concentrado de plaquetas	36	309	5	0
Concentrado de leucócitos	0	0	0	0
Crioprecipitado	0	9	0	0
Conc.plaquetas sem buffy coat	0	0	0	0
TOTAL	79	691	25	0

PROCEDIMENTOS DE MODIFICAÇÃO DOS HEMOCOMPONENTES

Lavagem	0	
Irradiação	0	
Fracionamento pediátrico *	74	
Filtração	CP 14	CH 31

(*) Nº DE BOLSAS PRODUZIDAS A PARTIR DE UMA BOLSA MÃE

REAÇÕES TRANSFUSIONAIS

Reação febril não hemolítica	0
Reação hemolítica	0
Reação alérgica	0
Choque bacteriano	0
Alterações metabólicas	0
Sobrecarga volêmica	0
Outras	0

SERVIÇO CLASSE HOSPITALAR

MESES	Nº CRIANÇAS	Nº ATENDIMENTOS
JANEIRO	0	0
FEVEREIRO	45	98
MARÇO	206	771
ABRIL	245	1053

Obs. 1: Janeiro mês de Férias, a Classe Hospitalar não abriu

Obs. 2: Janeiro e Fevereiro não teve atendimento dos professores da SEDU

SERVIÇO HOSPITAL DIA/INFECTOLOGIA

MESES	Nº PACIENTES	MEDICAÇÕES
JANEIRO	32	34
FEVEREIRO	24	26
MARÇO	22	24
ABRIL	40	42

SERVIÇO MEDICINA DO TRABALHO

MESES	N° ATENDIMENTOS
JANEIRO	174
FEVEREIRO	267
MARÇO	473
ABRIL	348

SERVIÇO SOCIAL DO PS

MESES	ATENDIMENTOS
JANEIRO	620
FEVEREIRO	560
MARÇO	1.550
ABRIL	1.500

SERVIÇO DE SAÚDE MENTAL DA ONCO-HEMATOLOGIA

MESES	AMBULATÓRIO	ENFERMARIA	TOTAL
JANEIRO	54	75	129
FEVEREIRO	66	84	150
MARÇO	69	98	167
ABRIL	69	84	153

SERVIÇOS DIAGNÓSTICOS

PROCEDIMENTOS	JAN	FEV	MAR	ABR
ECG	33	44	106	77
EEG	91	93	67	127
ECO	59	74	97	75
Ultrassonografia	51	71	62	84
Laboratório	15.237	18.860	17.579	20.484
Biópsias	204	192	247	190
Necropsias	12	12	13	9
Vacinas	457	279	369	642

SERVIÇO DE RADIOLOGIA

MESES	Nº PACIENTES	Nº RX
JANEIRO	2.970	7.662
FEVEREIRO	2.698	4.319
MARÇO	3.835	5.966
ABRIL	4.180	6.268

TOMOGRAFIA

MESES	INTERNO	EXTERNO
JANEIRO	73	7
FEVEREIRO	52	25
MARÇO	46	26
ABRIL	50	24

CINTILOGRAFIA

MESES	INTERNO	EXTERNO
JANEIRO	3	2
FEVEREIRO	0	6
MARÇO	2	0
ABRIL	6	1

RESSONÂNCIA MAGNÉTICA

MESES	INTERNO	EXTERNO
JANEIRO	12	6
FEVEREIRO	10	4
MARÇO	8	6
ABRIL	14	1

