

DADOS HOSPITALARES 2005
HOSPITAL INFANTIL NOSSA SENHORA DA GLÓRIA

JANEIRO 2005

Recopilação de Dados Hospitalares
Dra. Ana Quiroga e Ass.Social Alaísa de Oliveira Siqueira

Fontes:

SPP

CCIH

Serviço de Imagens

Serviço de Patologia

Serviço de Onco-Hematologia

Serviço de Hemoterapia

Serviço de Enfermagem

Setor Serviço Social

Setor de Saúde Mental (Onco-hematologia)

Setor Medicina do Trabalho

Setor Classe Hospitalar

Hospital Dia

Setor Imunizações

Laboratório

Não foram entregues os dados dos serviços de Nutrição, Farmácia,
Centro Cirúrgico, Fisioterapia, Finanças.

PRONTO SOCCORRO

DISTRIBUIÇÃO DOS SEXOS

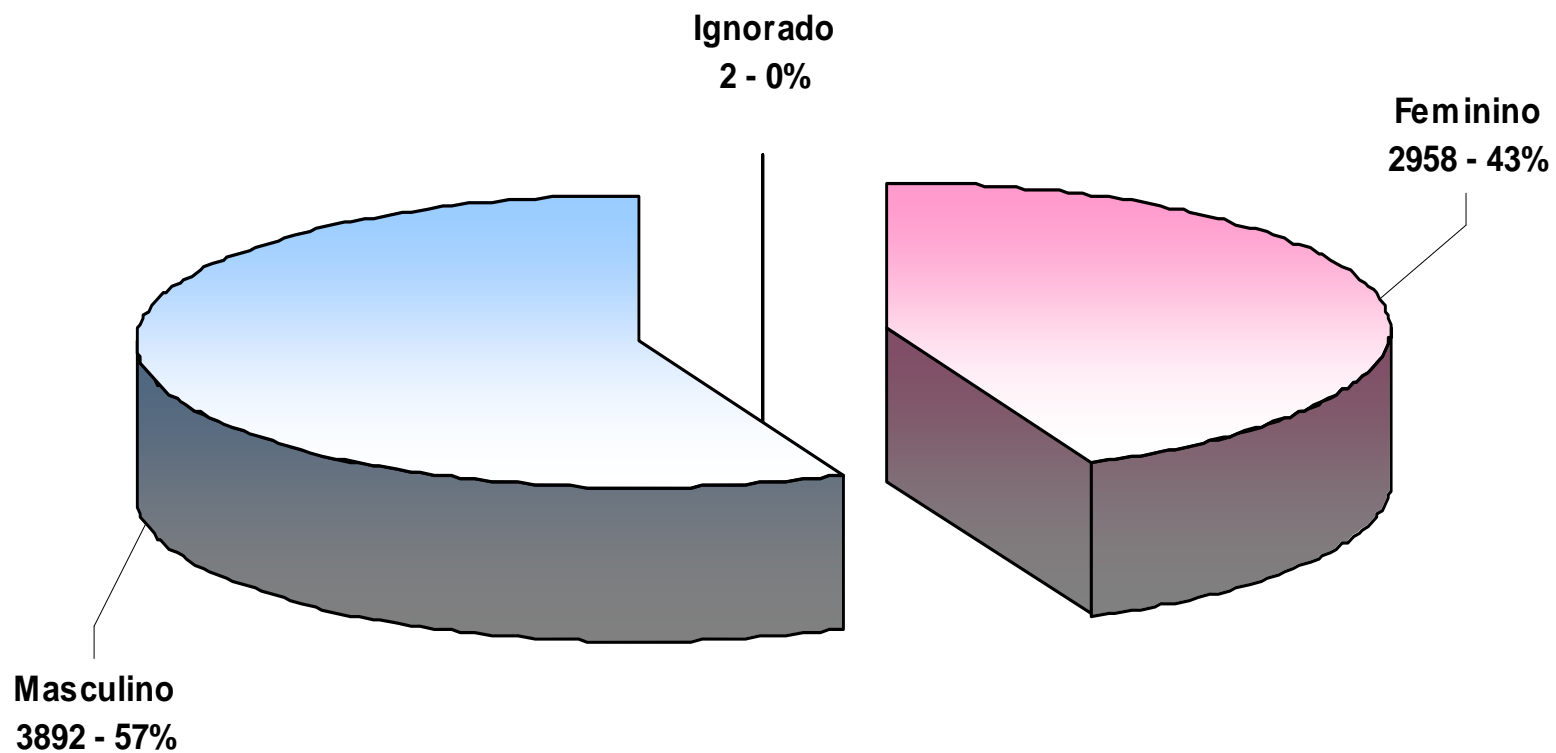

Ignorado	2	0.03
Feminino	2958	43.17
Masculino	3892	56.80
TOTAL	6852	100.00

RN	91	1.33
1 - 11 m	892	13.02
1a	935	13.65
2a	722	10.54
3a	571	8.33
4a	482	7.03
5a	458	6.68
6a	383	5.59
7a	335	4.89
8a	324	4.73
9a	317	4.63
10a	344	5.02
11a	236	3.44
12a	246	3.59
13a	195	2.85
14a	149	2.17
15a	62	0.90
16a	39	0.57
17a	26	0.38
18a	7	0.10
20a	3	0.04
21a	1	0.01
Ignorado	34	0.50
TOTAL	6852	100.00

IDADE DOS PACIENTES DO PS

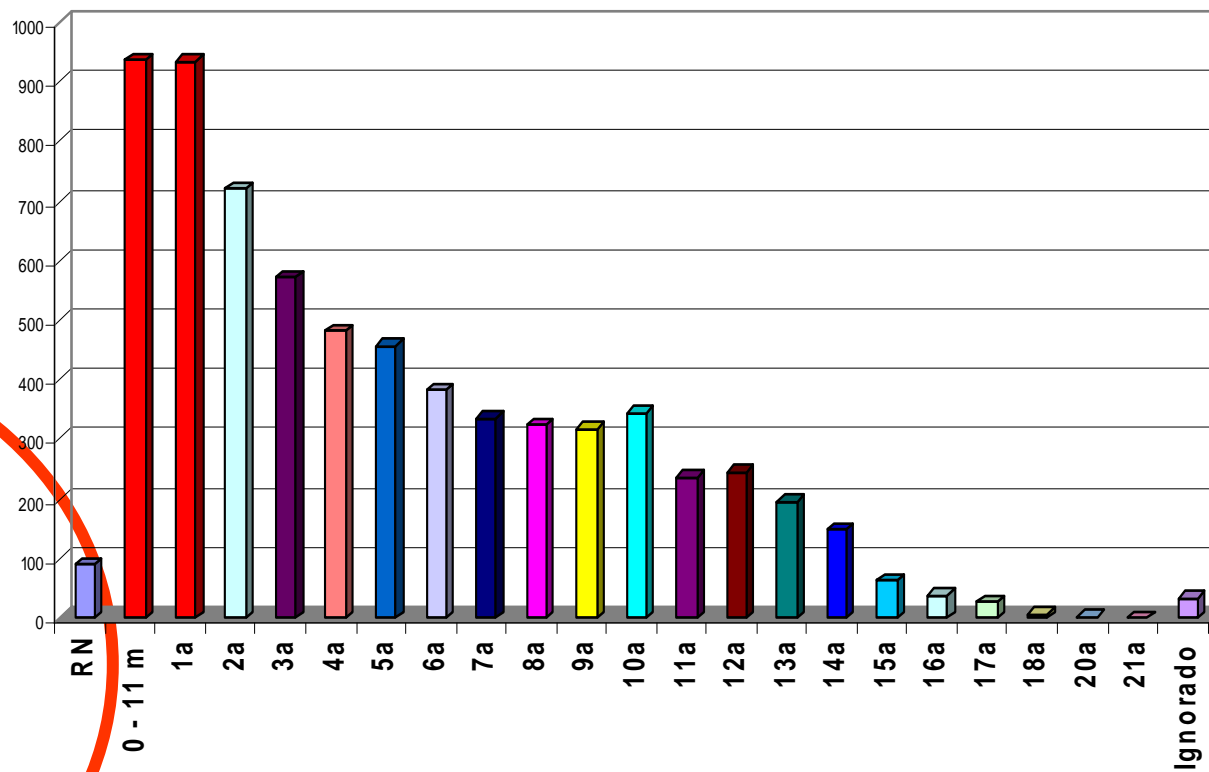

1 d	2
2 d	2
3 d	5
4 d	6
5 d	3
6 d	2
7 d	4
8 d	5
9 d	4
10 d	2
11 d	4
12 d	4
13 d	1
14 d	2

15 d	1
16 d	4
17 d	2
18 d	1
19 d	3
20 d	3
21 d	3
22 d	9
23 d	3
24 d	3
25 d	6
26 d	3
27 d	1
28 d	3
TOTAL	91

DISTRIBUIÇÃO ETÁRIA RN

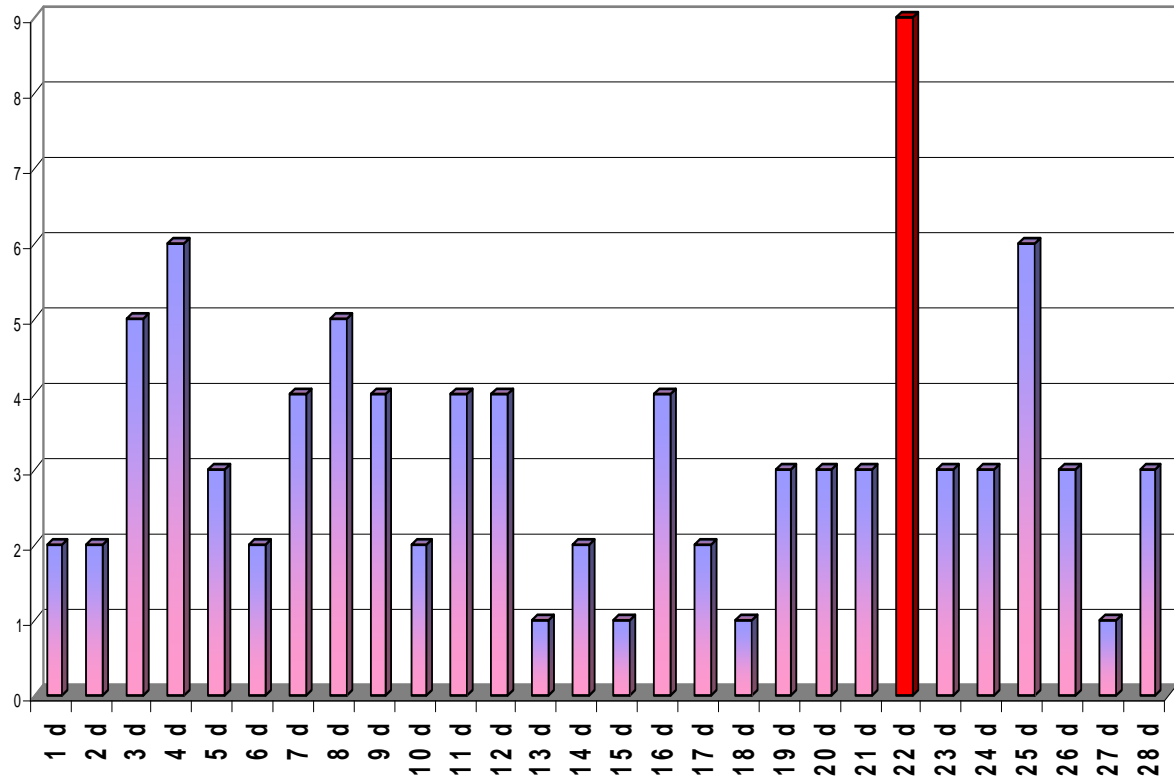

1 m	93
2 m	85
3 m	61
4 m	94
5 m	95
6 m	83
7 m	74
8 m	90
9 m	87
10 m	60
11 m	70
TOTAL	892

DISTRIBUIÇÃO ETÁRIA DOS LACTENTES ATENDIDOS NO PS

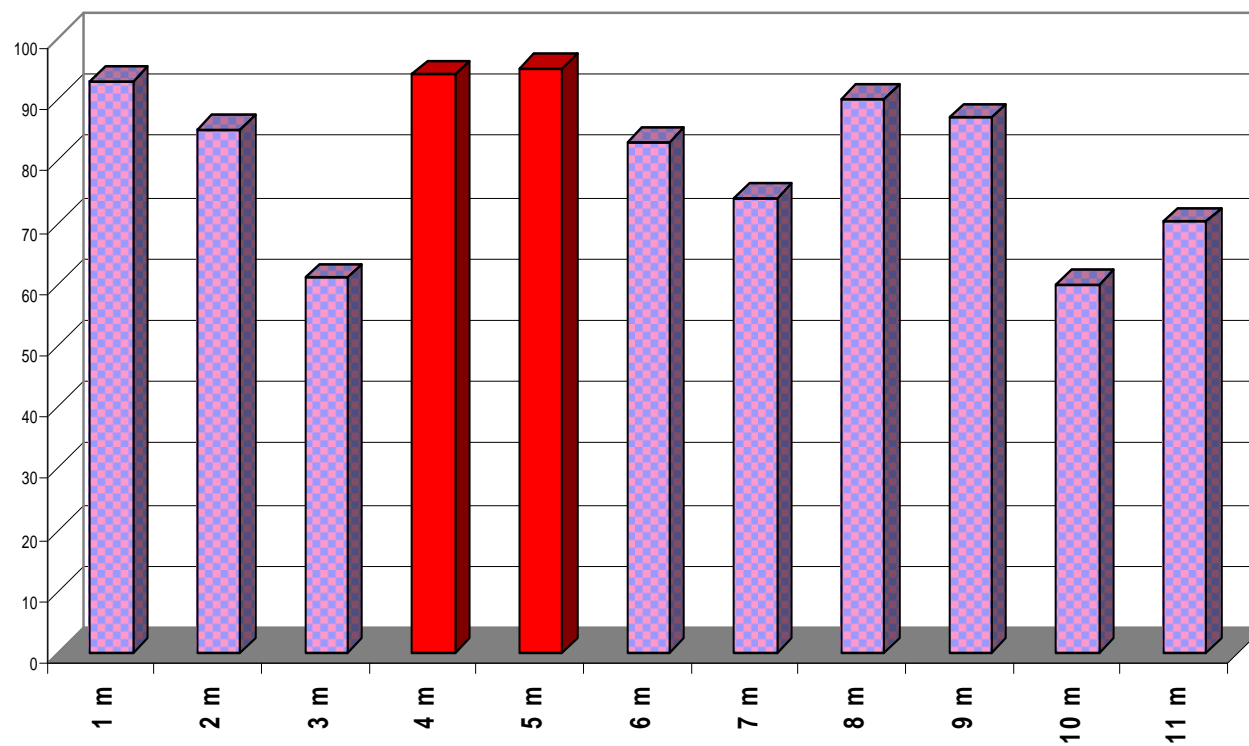

Outros Estados	63	0.92
Interior do Estado	412	6.01
Guarapari	68	0.99
Cariacica	1749	25.53
Serra	2139	31.22
Viana	315	4.60
Vila Velha	377	5.50
Vitória	1720	25.10
Ignorado	9	0.13
TOTAL	6852	100.00



Bahia	20
Minas Gerais	27
Outros Estados	16

PROCEDÊNCIA GERAL DOS PACIENTES DO PS

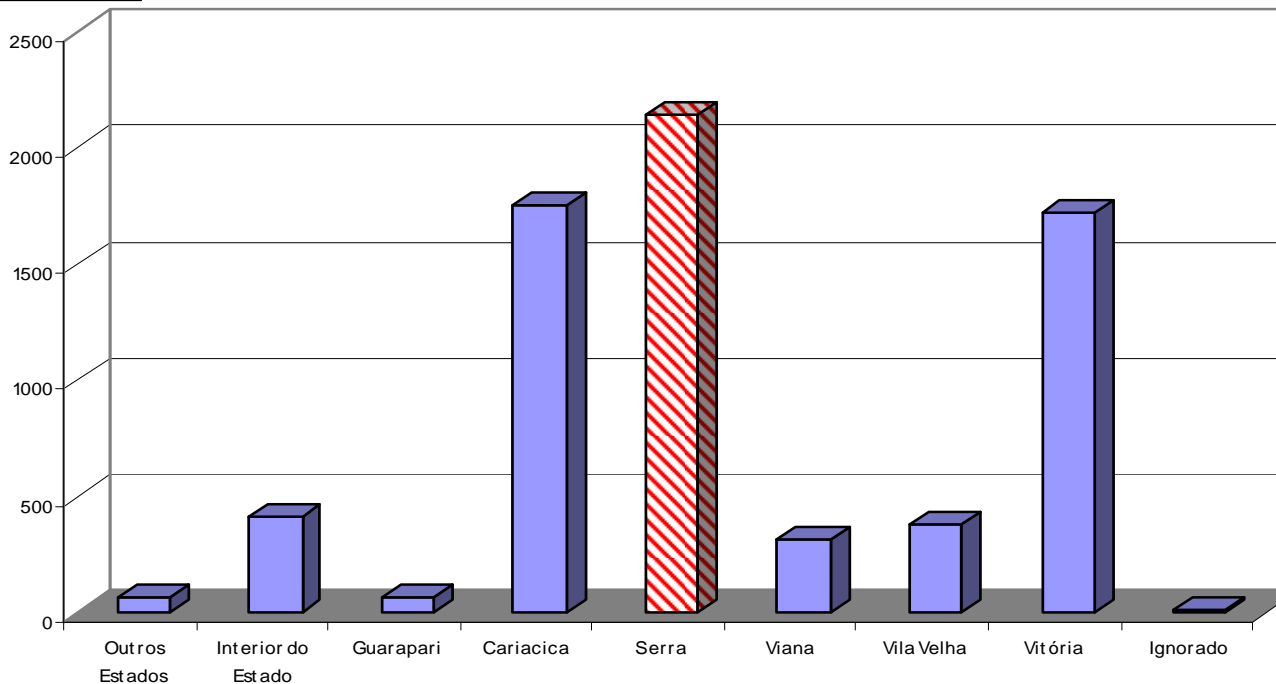

Bahia	20
Ignorado	9
Minas Gerais	27
Outros Estados	16
Afonso Cláudio	17
Água Doce do Norte	1
Águia Branca	4
Alegre	4
Alfredo Chaves	9
Anchieta	13
Aracruz	33
Baixo Guandú	6
Barra deS.Francisco	6
Cachoeiro	14
Cariacica	1749
Castelo	6
Colatina	17
Conceição da Barra	1
Conceição do Castelo	5
Domingos Martins	20

Ecoporanga	3
Fundão	35
Guaçuí	3
Guarapari	68
Ibatiba	10
Ibiraçú	10
Iconha	3
Itaguaçu	5
Itapemirim	5
Iúna	17
Jaguaré	1
Jerônimo Monteiro	1
João Neiva	7
Laranja da terra	9
Linhares	19
Marechal Floriano	8
Mimoso do Sul	1
Montanha	3
Mucuricí	3
Muniz Freire	7

Nova Venécia	13
Pancas	4
Pinheiros	1
Piúma	6
Pr.Kennedy	4
Rio Novo do Sul	1
Rio Bananal	6
S.Leopoldina	11
S.Maria de Jetibá	23
Santa Teresa	13
S.Gabriel da Palha	3
São Mateus	14
Serra	2139
Vargem Alta	3
Venda Nova	4
Viana	315
Vila Velha	377
Vitória	1720
TOTAL	6852

INTERIOR DO ESTADO

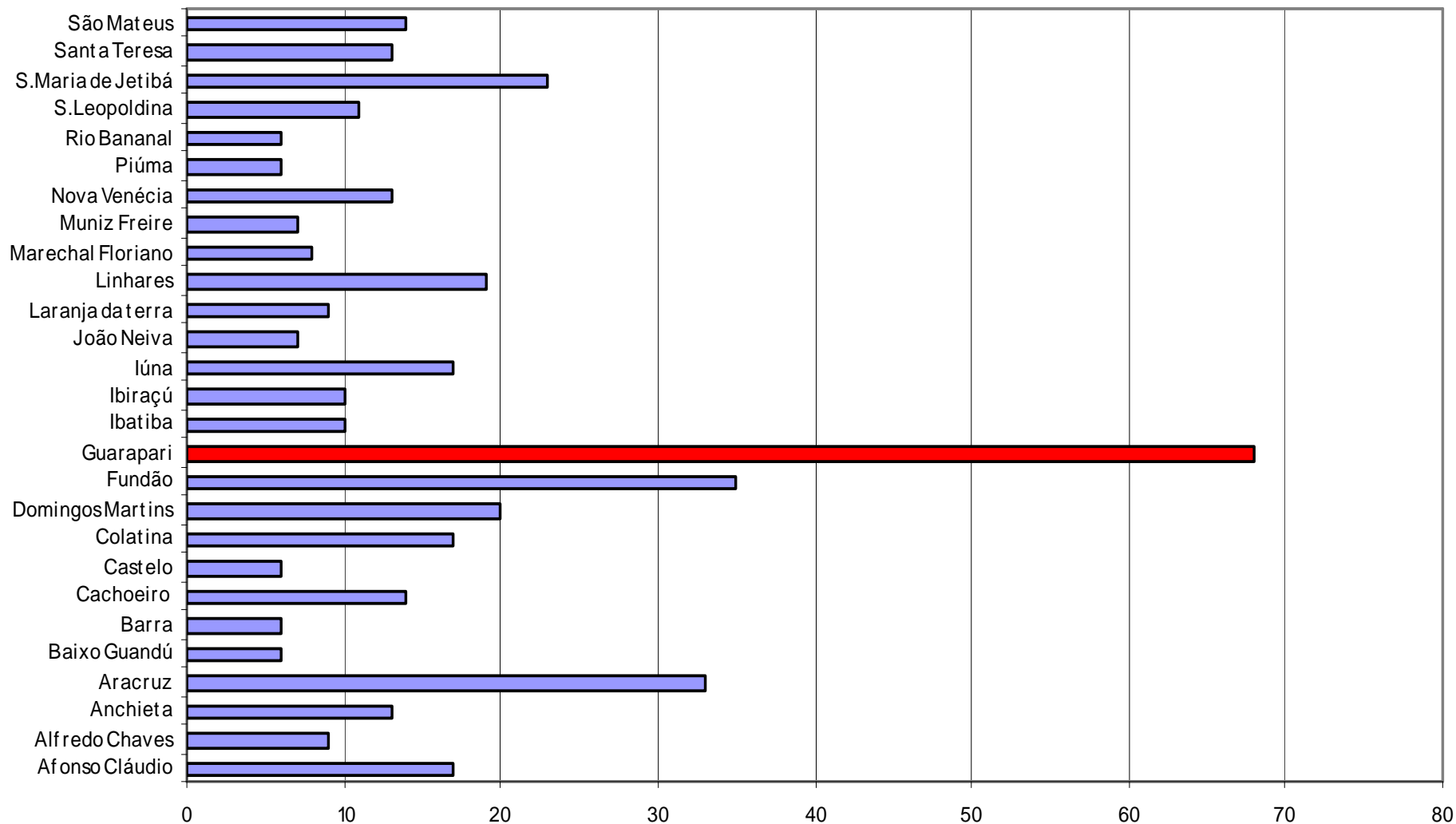

PROCURA DO PS*
MUNICIPIOS DO INTERIOR DO ESTADO

***REPRESENTADOS MUNICIPIOS COM MAIS DE 5 PACIENTES**

ÓBITOS NA SALA DE EMERGÊNCIA - PS DIAGNÓSTICO CLÍNICO E CORRELAÇÃO ANATOMOPATOLÓGICA

IDADE	SEXO	PROC.	DIAGNÓSTICO CLÍNICO	NECRÓPSIA
10m	M	Serra	Não definida	Torção intestinal, necrose hemorrágica íleo, peritonite purulenta, hemotórax bilateral
1 a	M	Vitória	PN bacteriana, otite	Hidrocefalia com derivação, PN, DP
17d	F	?	Não definida	Não

Taxa de autopsia: 66,66%

GEA infecciosa	446
Coqueluche	1
Angina estreptocóccica	7
Erisipela	7
Septicemia	1
Quadro infeccioso	5
Varicela	7
Exantemas por vírus	7
Dengue	3
Hepatite por vírus	10
Parotidite	1
Virose SOE	23
Monilíase	10
Ancylostomíase/necatoríase	5
Helmintíase intestinal SOE	43
Áscaris	39
Outras infestações	25
INFECÇÕES	640

Hemangioma/Linfangioma	2
Neoplasma SOE	19
NEOPLASIAS	21

Anemia SOE	4
Anemia falciforme	8
Imunopatia SOE	2
Defeito coagulação	3
HEMATO-IMUNOLÓGICAS	17

Diabetes mellitus	3
Desnutrição	5
DHEAB	49
ENDÓCRINO-METABÓLICAS	57

Abuso de drogas	1
Retardos desenvolvimento	2
PSIQUIÁTRICAS	3

DIAGNÓSTICO NOSOLÓGICO PS

Epilepsia	9
Neuropatia SOE	4
NEUROLÓGICAS	13

T. globo ocular	7
Conjuntivite	13
Otite média	93
OFTALMO-OTOLÓGICAS	113

Febre reumática	3
CARDIOVASCULARES	3

Doenças boca	47
RGE	3
Hérnias	17
T. funcionais SOE	24
DIGESTIVAS	91

Sinusite	42
Amigdalite	54
IVAS	91
Bronquiolite	28
Pneumonia viral	147
Pneumonia SOE	159
Gripe	77
Bronquite	12
Asma	156
Derrame pleural	1
RESPIRATÓRIAS	767

Celulites/abscessos	327
Impetigo	90
Dermatite atópica e afins	5
Dermatite contato/eczema	1
Dermatoses bolhosas	1
Urticária	75
DERMATOLÓGICAS	499

Artrite reumatóide	2
Sinovite/bursite	11
OSTEOARTICULARES	13

Hipertensão	1
GNDA	8
Síndrome nefrótica	2
Insuficiência renal aguda	52
ITU	29
Hidrocele	4
Fimose	52
NEFRO-URO-GENITAIS	148

Baixo peso	2
Icterícia neonatal	6
NEONATOLOGIA	8

Espinha bífida	1
Cardiopatía congênita	2
Fissura palatina/lábio leporino	1
Defeito osteomuscular congênito	67
Anomalia congênita SOE	1
MALFORMAÇÕES CONGÊNITAS	72

Sintomas gerais	51
Febre	748
Sintomas osteomusculares	44
Sintomas cabeça/pescoço	86
Epistaxe	9
Sintomas cardiovasculares	19
Sintomas aparelho digestivo	499
Sintomas abdomen/pelve	296
Anormalidades bioquímicas	5
C. mal definidas/desconhecidas	1137
SEM ETIOLOGIA	2894

Fraturas osso SOE	469
Luxação SOE	9
Entorse/distensão SOE	31
TCE	118
Lesões SOE	613
Queimaduras SOE	15
Acidente pérfuro-cortante	1
Traumatismo SOE	196

Mordedura cão	19
Mordedura rato	3
Mordedura de outros animais	2
P..artrópodes	10

Corpo estranho olho	33
Corpo estranho ouvido	9
Corpo estranho respiratório	14
Corpo estranho digestivo	20

Atropelamento/acidente automobilístico	33
Queda SOE	484
Intoxicação	37
Efeitos adversos SOE	13
Efeitos de outras causas externas	2
Maus tratos	1
Complicações cuidados médicos	1

CAUSAS EXTERNAS	2133
------------------------	-------------

INTERNAÇÃO

DISTRIBUIÇÃO DO SEXO DAS CRIANÇAS INTERNADAS

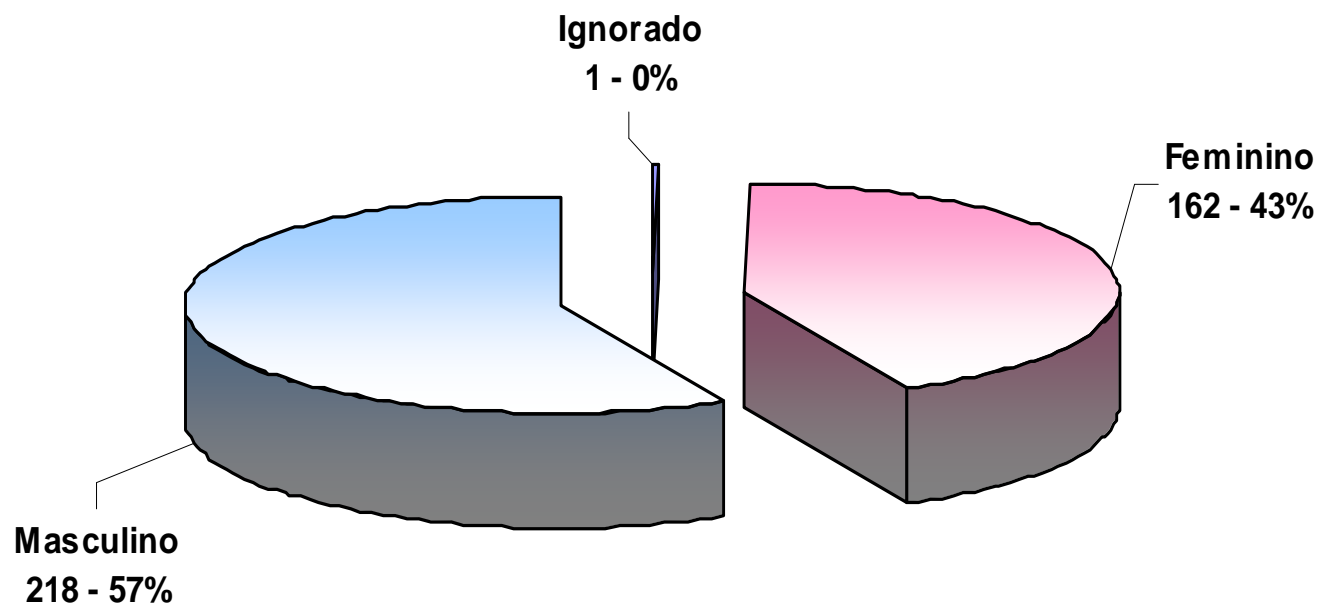

Ignorado	1	0,26
Feminino	162	42,52
Masculino	218	57,22
TOTAL	381	100,00

< 24 h	4	1,05
RN	18	4,72
1 - 11 m	38	9,97
1 a	33	8,66
2 a	18	4,72
3 a	34	8,92
4 a	21	5,51
5 a	20	5,25
6 a	24	6,30
7 a	30	7,87
8 a	14	3,67
9 a	19	4,99
10 a	16	4,20
11 a	14	3,67
12 a	17	4,46
13 a	15	3,94
14 a	13	3,41
15 a	13	3,41
16 a	9	2,36
17 a	5	1,31
18 a	2	0,52
25 a	1	0,26
26 a	1	0,26
Ignorado	2	0,52
TOTAL	379	99,48

IDADE DAS CRIANÇAS INTERNADAS

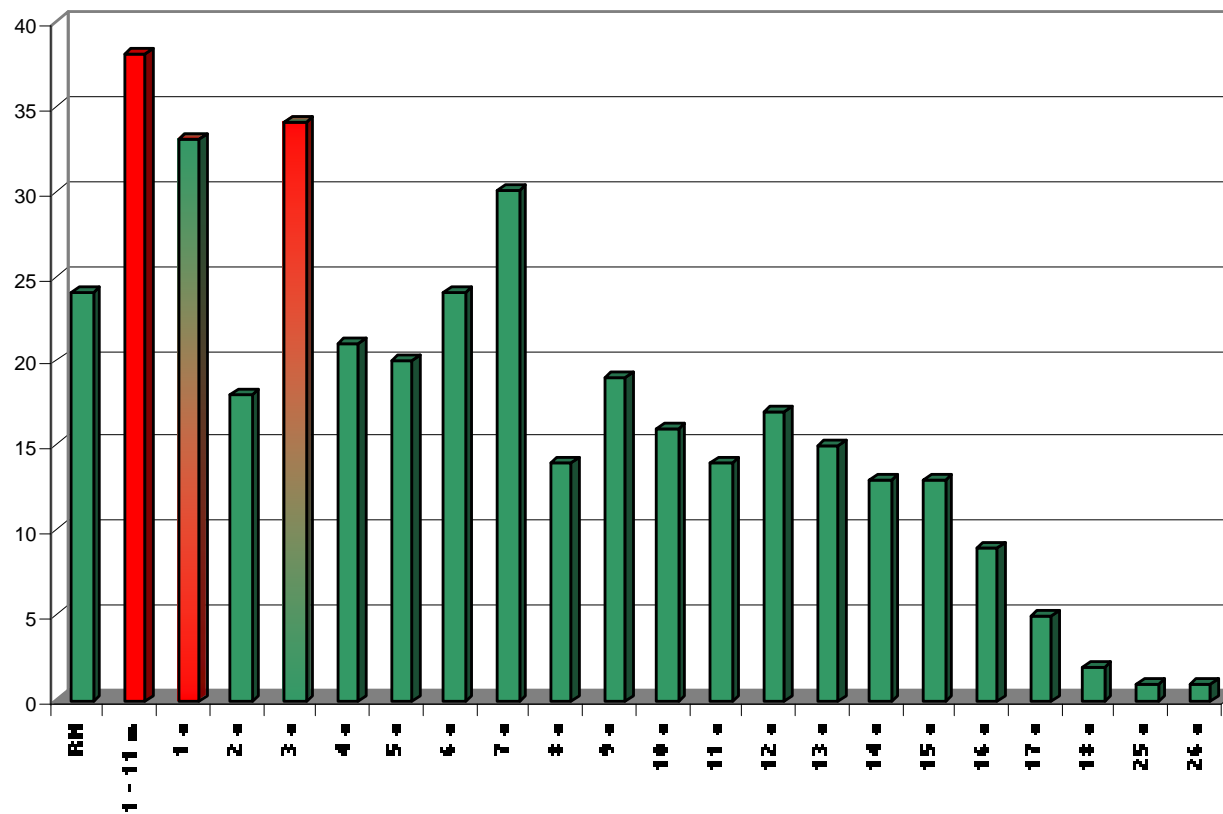

RECÉM NASCIDOS

< 24h	4
1d	6
2d	4
3d	1
4d	3
5d	1
6d	1
13d	1
15d	1
TOTAL	22

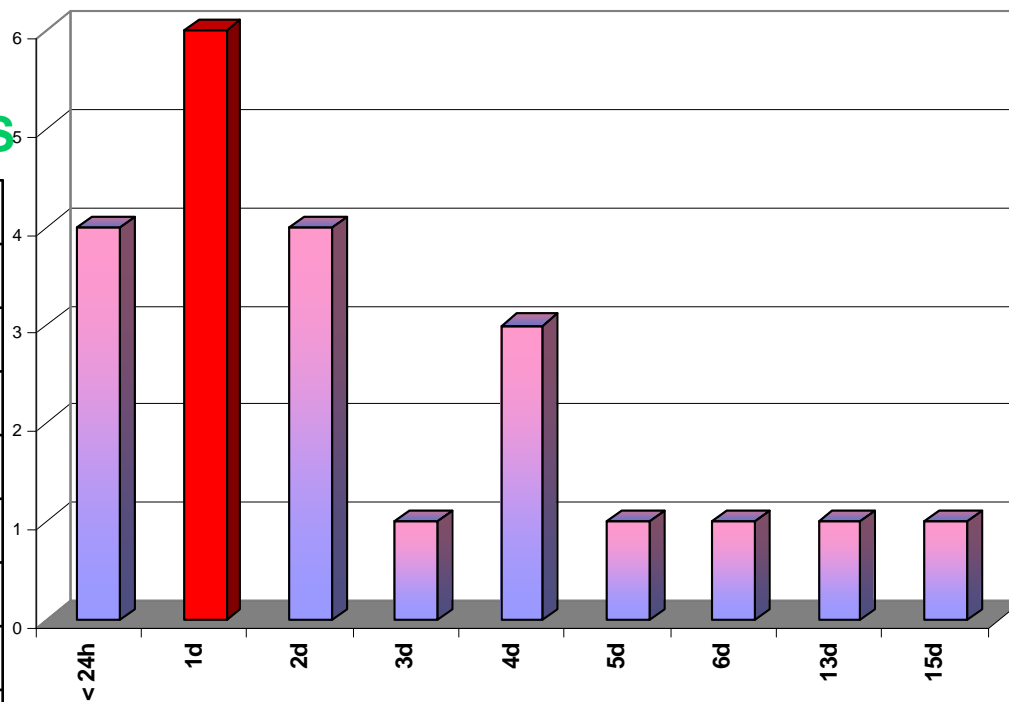

LACTENTES

1m	4
2m	5
3m	9
4m	1
5m	2
6m	1
7m	4
8m	4
9m	1
10m	6
11m	1
TOTAL	38

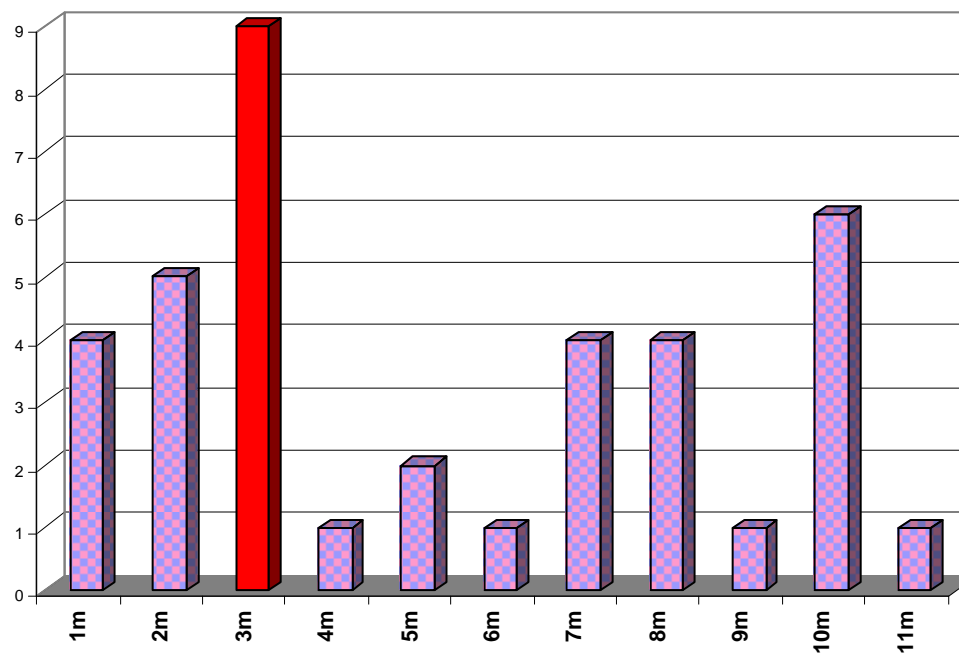

PROCEDÊNCIA DAS INTERNAÇÕES

Outros Estados	24	6,30
Interior do Estado	114	29,92
Cariacica	54	14,17
Guarapari	10	2,62
Serra	55	14,44
Viana	17	4,46
Vila Velha	43	11,29
Vitória	62	16,27
Ignorado	2	0,52
TOTAL	381	100,00

→

Bahia	20
Minas Gerais	3
Rondônia	1

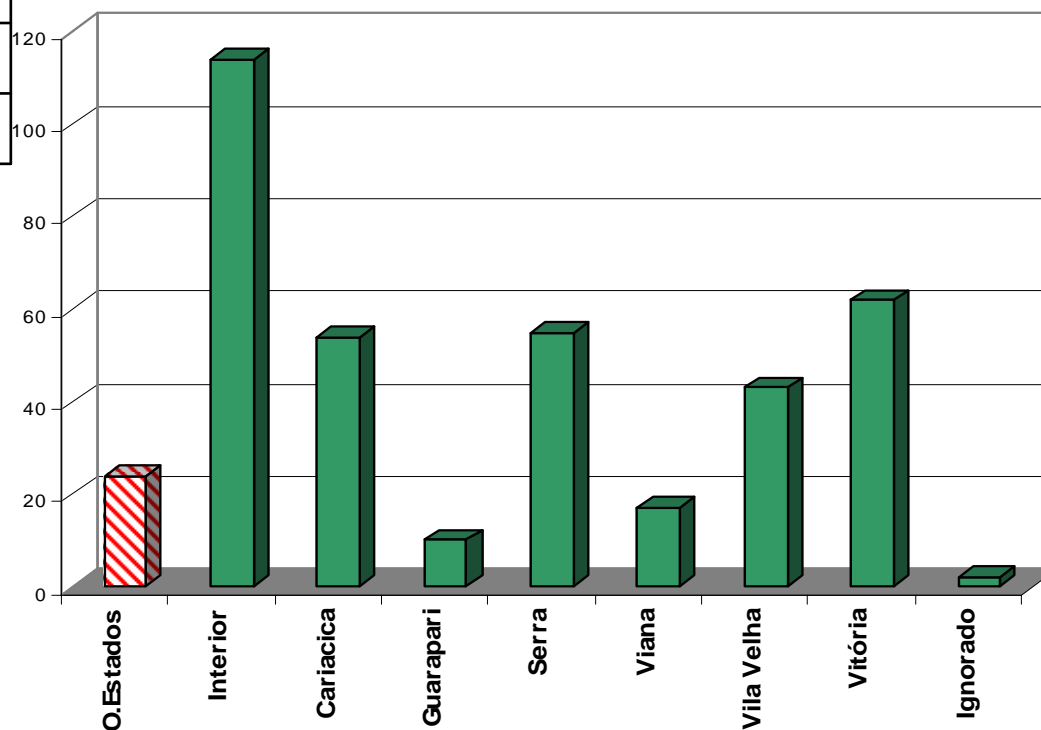

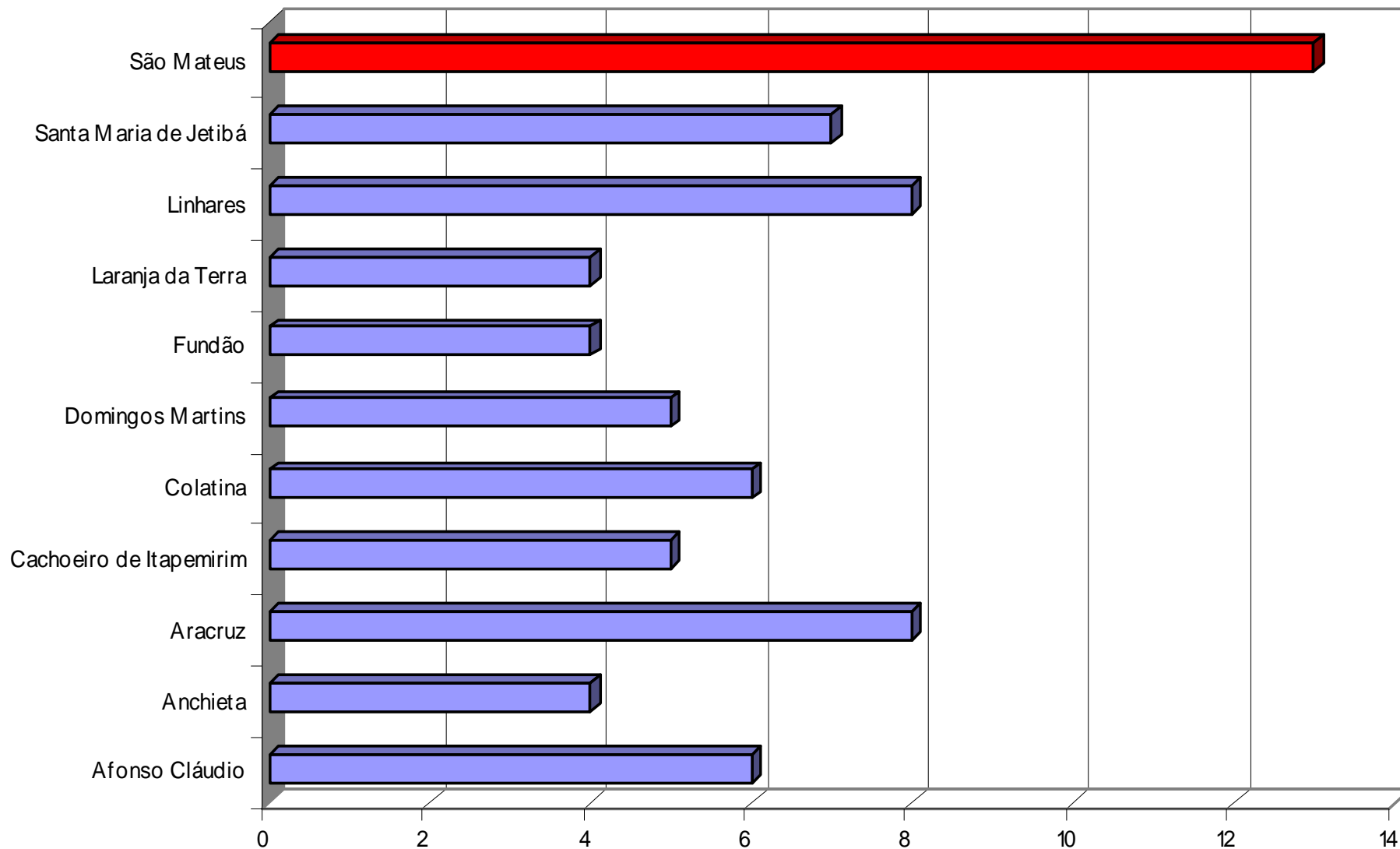

PROCURA DA INTERNAÇÃO POR MUNICÍPIOS DO INTERIOR DO ESTADO

*REPRESENTADOS MUNICÍPIOS COM MAIS DE 4 PACIENTES

Afonso Cláudio	6
Água Doce do Norte	1
Águia Branca	2
Alegre	2
Alfredo Chaves	2
Alto Rio Novo	1
Anchieta	4
Aracruz	8
Baixo Guandú	1
Barra de São Francisco	4
Cachoeiro de Itapemirim	5
Colatina	6
Castelo	2
Domingos Martins	5
Ecoporanga	1
Fundão	4
Guaçuí	1
Ibiraçú	1
Ibitirama	1

**I
N
T
E
R
I
O
R
D
O
E
S
T
A
D
O**

Iconha	1
Itapemirim	1
Itarana	1
Iúna	1
João Neiva	2
Laranja da Terra	4
Linhares	8
Marechal Floriano	1
Mimoso do Sul	2
Muniz Freire	3
Nova Venécia	4
Pancas	2
Pedro Canário	1
Piúma	1
Santa Maria de Jetibá	7
Santa Teresa	1
São Gabriel da Palha	1
São Mateus	13
Venda Nova do Imigrante	2

EVOLUÇÃO DAS INTERNAÇÕES

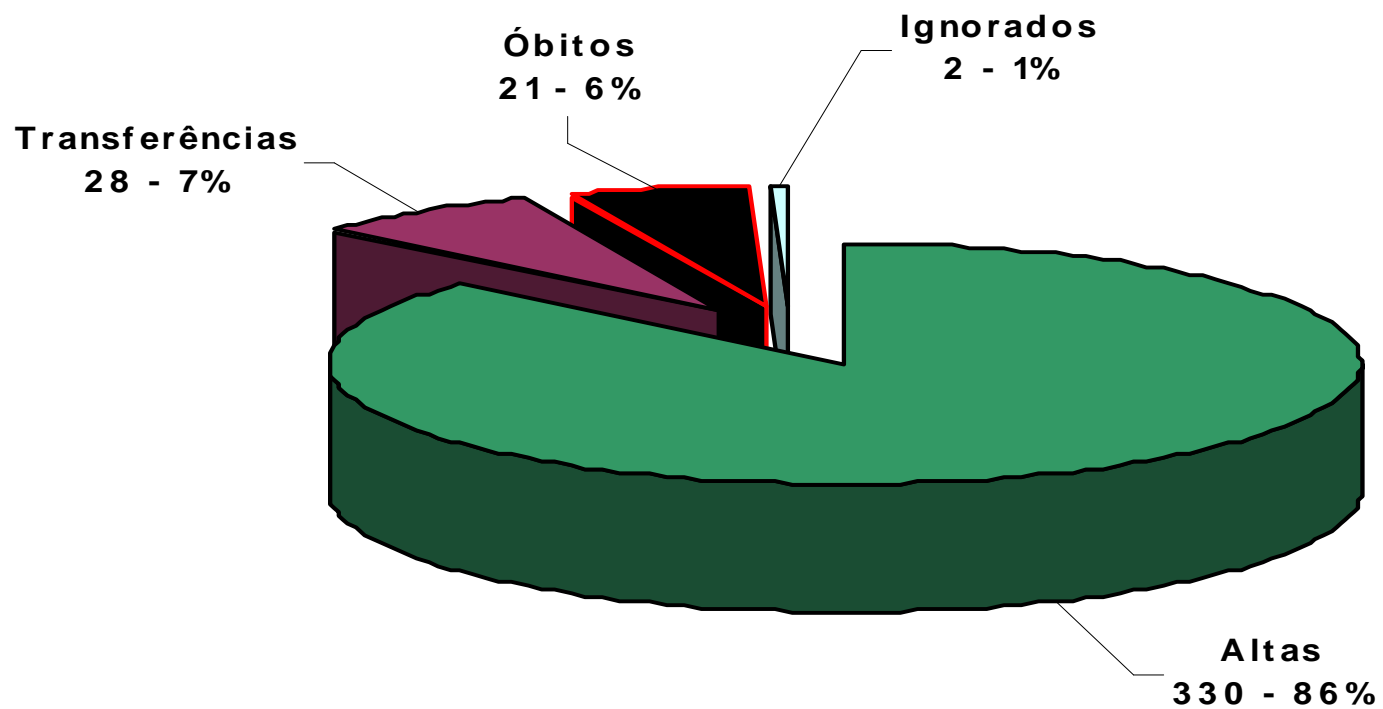

Altas	330	86,61
Transferências	28	7,35
Óbitos	21	5,51
Ignorados	2	0,52
TOTAL	381	100,00

INFECÇÕES	50
NEOPLASIAS	61
HEMOPATIAS	31
ENDOCRINO - METABÓLICAS	24
PSIQUIÁTRICAS	3
NEUROLÓGICAS	28
OTO-OFTALMOLÓGICAS	6
CARDIOLÓGICAS	9
RESPIRATÓRIAS	80
DIGESTIVAS	54
DERMATOLÓGICAS	17
ORTOPÉDICAS	13
NEFRO-UROLÓGICAS	20
NEONATOLÓGICAS	53
MALFORMAÇÕES	61
INDETERMINADAS	23

CAUSAS EXTERNAS	172
------------------------	------------

**ETIOLOGIA E
NOSOLOGIA**

DISTRIBUIÇÃO NOSOLÓGICA DOS DIAGNÓSTICOS REGISTRADOS

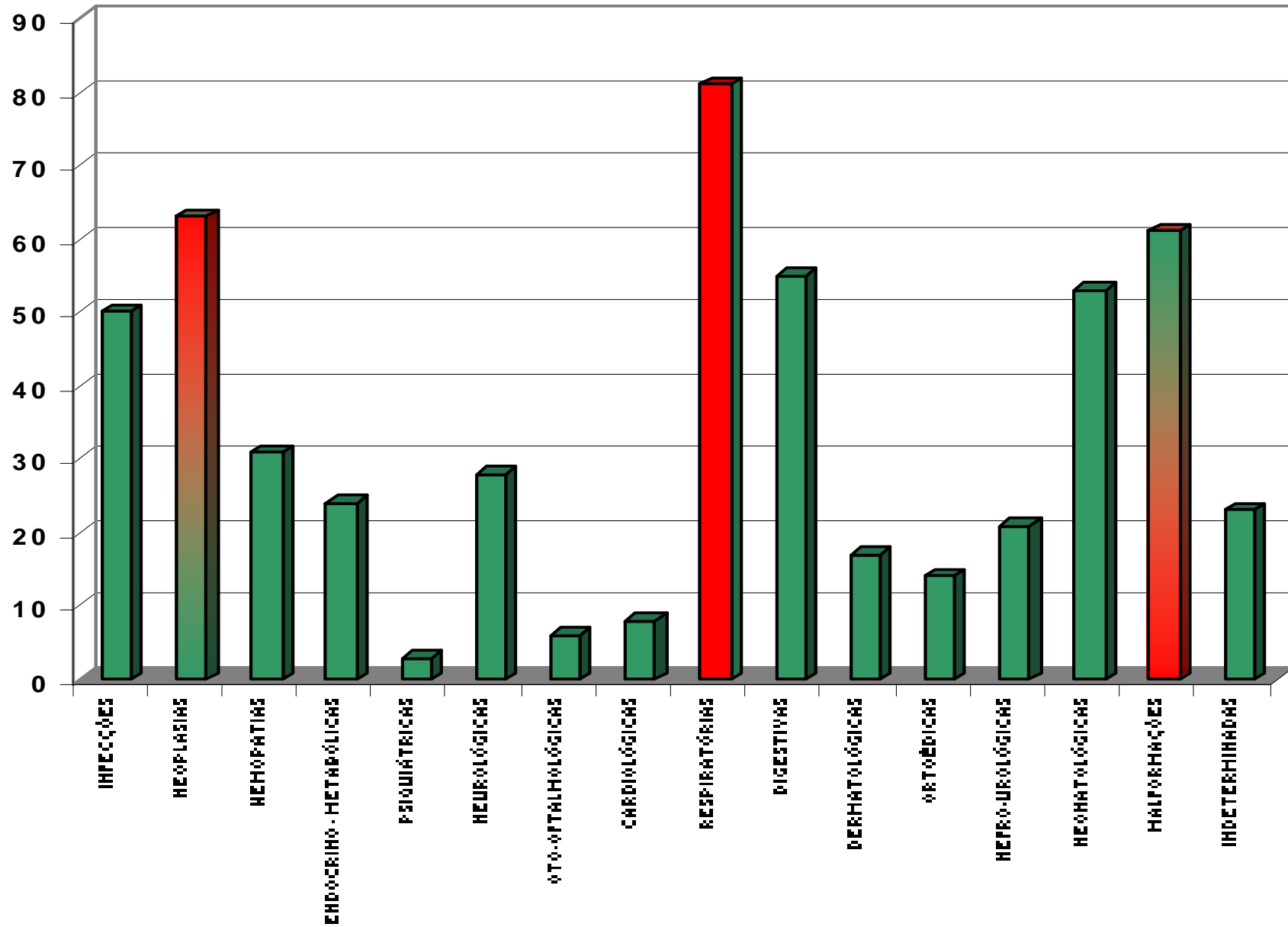

Giardíase	1
GEA infecciosa	11
Meningococemia	1
Sepsis estreptocócica	3
Sepsis <i>S.aureus</i>	3
Choque séptico	2
<i>Herpes simplex</i>	1
Varicela	5
<i>Herpes zoster</i>	1
Hepatite A	1
Hepatite viral SOE	1

AIDS + Tb	1
AIDS + Candida	1
AIDS + infecção	1
CMV	2
Micose superficial	2
<i>Candida albicans</i>	1
Ascaridíase	5
Parasitose SOE	1
Escabiose	5
Quadro infeccioso SOE	1
TOTAL	50

AB - INFECCIOSAS

C - NEOPLASIAS

Ca ossos	9
Ca peritônio	1
Ca conjuntivo	3
Ca ovário	1
Ca rim	3
Ca encéfalo	4
Neuroblastoma	4
LNH	3
Burkitt	4
LLA	18
LMA	2
Hemangioma	2
Neoplasia incerta mediastino	1
Neoplasia incerta t.conjuntivo	1
Neoplasia incerta pele	3
Neoplasia SOE	2
TOTAL	61

D – HEMATO-IMUNOLÓGICAS

Anemia megaloblástica	1
Anemia falciforme	5
Anemia hemolítica SOE	2
Anemia aplásica	2
Anemia SOE	17
PTI	1
Hemopatia SOE	2
Imunodeficiência grave n/AIDS	1
TOTAL	31

Hipotireoidismo	1
Diabetes mellitus	4
Kwashiorkor	4
Desnutrição	3
Fibrose cística	1
Desidratação	5
DHEAB	6
TOTAL	24

E – ENDÓCRINO-METABÓLICAS

H – OFTALMO-OTOLÓGICAS

F - PSIQUIÁTRICAS

Delirium	1
Transtorno mental SOE	2
TOTAL	3

Conjuntivite	1
Cegueira	1
Otite média	4
TOTAL	6

I - CARDIOLÓGICAS

Hipertensão	1
Cardiopatía dilatada	2
Insuf. cardíaca congestiva	2
Microangiopatía trombotica	1
AVC	2
Varizes escrotais	1
TOTAL	9

G - NEUROLÓGICAS

Meningite pneumocócica	1
Meningite bacteriana	5
Encefalite	4
Abscesso intracraniano	2
Epilepsia	6
Guillain-Barré	1
Paralisia cerebral	4
Hipertensão intracraniana	1
Encefalopatia SOE	1
Hidrocefalia adquirida	3
TOTAL	28

L - DERMATOLÓGICAS

Abscesso/celulite	8
Piodermite	1
Dermatite das fraldas	1
Cisto folicular	2
Cicatrizes	2
Afecções pele/TCS SOE	3
TOTAL	17

J - RESPIRATÓRIAS

Sinusite	4
Amigdalite	1
IVAS	2
PN <i>Mycoplasma pneumoniae</i>	1
Pneumonia bacteriana SOE	30
Bronquiolite	2
Hipertrofia dos cornetos	2
DPOC	5
Asma	14
Pneumoconiose devida a talco	1
Pneumonite p/ sólidos e líquidos	1
Piotórax	1
Derrame pleural	4
Pneumotórax	1
Estenose subglótica p/proced.	1
Insuficiência respiratória aguda	9
Enfisema intersticial	1
TOTAL	80

K - DIGESTIVAS

Abscesso salivar	2
RGE	2
Apendicite aguda	14
Hérnias	11
Crohn	1
GEA não infecciosa	1
Intussuscepção	1
Volvo	1
Aderências intestinais	3
Fístula	2
Prolapso retal	2
Colestase	1
Insuficiência hepática	1
Cirrose	3
Abscesso hepático	1
Hepatopatia SOE	1
Colelitíase	2
Colecistite	2
Hemorragia digestiva SOE	3
TOTAL	54

M - ORTOPÉDICAS

Artrite piogênica	2
Artrite juvenil	1
Bursite joelho	2
Fratura patológica	1
Osteomielite	7
TOTAL	13

N – NEFRO-UROLÓGICAS

IRC	3
Pionefrose	1
IRA	1
Nefrolitíase	1
Estenose uretral	1
Infecção do trato urinário	5
Hidrocele	2
Fimose	4
Escroto agudo	2
TOTAL	20

P - NEONATOLÓGICAS

Prematuridade	6
Traumatismo parto SOE	1
Anoxia perinatal	10
Taquipnéia transitória	1
Pneumonia congênita	2
Aspiração mecônio	2
Atelectasia	1
Insuficiência respiratória	7
Rubéola congênita	1
Septicemia	9
Conjuntivite	1
Doença hemorrágica	1
Icterícia neonatal	6
Enterocolite necrotizante	1
Convulsões	2
Alimentação vagarosa	2
TOTAL	53

Q – MALFORMAÇÕES CONGÊNITAS

Hidrocefalia congênita	7
Hidrocefalia com MMC	3
Mielomenigocele	1
Malformações SNC SOE	1
Cisto pré-auricular	1
Ventrículo dupla via de entrada	1
Comunicação interventricular	1
Comunicação interatrial	1
Tetralogia de Fallot	1
Malformação septo cardíaco	1
Atresia da valva pulmonar	1
Estenose valva pulmonar	1
PCA	2
Malformação artéria pulmonar	1
Malformação brônquios	1
Anquiloglossia	1

Estenose congênita esôfago	1
Estenose hipertrófica piloro	1
Atresia ânus	4
Hirschsprung	1
Malformação digestiva SOE	1
Fusão dos lábios vulvares	1
Criptorquidia	2
Hipospádia	5
Ausência testículo	1
Luxação congênita quadril	2
Pé torto	4
Sindactilia	1
Osteogênese imperfeita	7
Esclerose tuberosa	1
Malformações endócrinas	3
Down	1
TOTAL	61

SINAIS, SINTOMAS E CAUSAS DESCONHECIDAS

Parada cardio-respiratória SOE	1
Icterícia não especificada	1
Ascite	1
Coma	1
Convulsões	7
Choque cardiogênico	2
Adenopatias	2
Edema	1
Causas desconhecidas morbidade	7
TOTAL	23

CAUSAS EXTERNAS

Fraturas, ferimentos e traumas

Ferimento do couro cabeludo	1
Ferimento da pálpebra	1
Ferimento do lábio/boca	1
Fratura da abóbada do crânio	5
Fratura da base do crânio	1
Fratura do assoalho orbital	1
Fratura de mandíbula	1
Concussão cerebral	8
Edema cerebral traumático	4
Traumatismo cerebral difuso	2
Hemorragia epidural trauma	3
Hemorragia subdural trauma	2
TCE	13
Traumatismo fígado	1
Traumatismo abdominal	3
Traumatismo pélvico	1

Fratura da clavícula	1
Fratura úmero	6
Fratura cúbito	4
Fratura rádio e cúbito	1
Fratura do antebraço SOE	1
Ferimentos múltiplos mão	1
Fratura metacarpo	1
Traumatismo muscular polegar	1
Fratura fêmur	5
Fratura tíbia	2
Fratura perônio	1
Fratura da perna SOE	1
Fratura do pé SOE	1
Traumatismo tórax	1
Traumatismos MMII	2
Ferimentos cabeça e pescoço	1
Ferimento SOE	1

Queimadura por fogo controlado em edifício	1
Queimadura por álcool	2
Queimadura por alimentos quentes	6
Queimadura por água quente	4
Queimadura aparelhos domésticos quentes	1
Queimadura 3º cabeça e do pescoço	1
Queimaduras múltiplas 2º	13
Queimaduras < 10% sc	10
Queimaduras 10-19% sc	3
Queimaduras 20-29% sc	1

Corpo estranho no estômago	1
Intoxicação por drogas SNC	2
Intoxicação inseticida	1
Mordedura córnea	2
Iatrogenia	7
Choque traumático	1
Enfisema subcutâneo trauma	1
Seqüelas de queimadura	1
Seqüelas de causas externas	3

Atropelamento	4
Queda bicicleta	3
Acidente de carro	4
Queda no playground	1
Queda escadas	3
Queda de edifícios	2
Queda de árvore	4
Semi-afogamento	4
Queda no mesmo nível	3
Queda SOE	1
Acidente esportivo	1
Mordedura mamíferos	2

CAUSAS EXTERNAS	172
------------------------	------------

DISCRIMINAÇÃO DOS ÓBITOS E CORRELAÇÃO ANATOMOPATOLOGICA

Índice de necropsias: 33,33%

ID	S	PROCED	DIAGNOSTICO CLINICO	NECROPSIA
1m	M	Serra	Prematuridade	Prematuridade extrema, membrana hialina, hemorragia pulmonar, CIVD, hemorragia cerebelar
2m	F	Bahia	S. genético	Malformações múltiplas: escoliose, pescoço curto, MMC, Arnold-Chiari, rins.
12a	F	Marilândia	Ca encéfalo	Não
2m	M	Marataizes	LMA	Não
16a	F	Vila Velha	LMA	Não
19a	M	Guarapari	Aplasia medular, púrpura	Não
2d	M	Vila Velha	Aspiração neonatal de mecônio, insuficiência respiratória	Aspiração meconial, PN aspirativa, insuficiência renal
4 d	M	Cariacica	Sem diagnóstico clinico	Não
2 a	F	Água Doce do Norte	Ca. cerebelo, hidrocefalia secundária, hipertensão endocraniana,	Não
2m	F	Linhares	Ventrículo único	Não

DISCRIMINAÇÃO DOS ÓBITOS E CORRELAÇÃO ANATOMOPATOLOGICA

ID	S	PROC	DIAGNOSTICO CLINICO	NECROPSIA
1 a	F	Serra	GEA, DHEAB, PN, ins. renal aguda, sepsis streptocócica	Miocardite, PN + DP, edema cerebral c/hérnia,GEA
1d	F	Ignorado	Prematuridade extrema	Não
1 d	F	Anchieta	Anóxia perinatal grave, sepsis, cardiomiopatia hipertrófica, PN congênita	Não
13a	M	Bahia	Psoríase eritrodérmica, sepsis, insuf. respiratória. ARDS, PN	Não
9m	F	MG	Anasarca, ascite, atresia vias biliares, colestase, insuficiência hepática	Não
5 d	F	Fundão	Doença hemorrágica RN, sepsis	Kernicterus, atelectasia bilateral
3m	M	Viana	Anencefalia familiar	Não
20d	M	Aracruz	Malformações múltiplas, fraturas múltiplas,	Não
2m	F	Linhares	Cardiopatía congênita operada	Ventrículo único, PNTX, cerclagem da artéria pulmonar
1d	M	Ibitarana	Prematuridade	Prematuridade, hemorragia intraventricular subaracnóidea aspiração mecônio,
6 d	F	Vitória	Prematuridade extrema, NEC, DHEAB	Não

DISTRIBUIÇÃO DOS ÓBITOS POR ENFERMARIAS

ENFERMARIA	
METABOLISMO	2
CTI	7
NEONATOLOGIA	6
PNEUMOLOGIA 1	1
PNEUMOLOGIA 2	0
NEUROLOGIA	2
ONCOLOGIA	3
ENFERMARIA GERAL	0
INFECCIOSAS D	0
INFECCIOSAS E	0
CIRURGIA	0
ORTOPEDIA	0
C.T.QUEIMADOS	0
TOTAL INTERNAÇÃO	21
EMERGENCIA	3
TOTAL	24

INDICADORES GERAIS POR ENFERMARIA

Dados	Met	CTI	Neo	PN1	PN2	Neu	Onc	Ger	Inf. D	Inf. E	Cir	Orto	CT Q	Total
Nºleitos	9	6	9	9	6	10	13	10	17	15	22	10	12	148
Int.exter.	13	21	12	5	9	7	49	18	18	15	81	41	14	303
Int.inter.	3	12	1	3	2	3	5	6	4	2	5	5	0	0
Int. total	16	23	13	8	11	10	54	24	22	17	86	46	14	344
Altas ext.	14	0	9	8	14	5	61	16	19	11	68	42	17	284
Altas int.	2	24	2	0	0	2	0	8	3	6	6	2	0	0
Alta total	16	24	11	8	14	7	61	24	22	17	74	44	17	339
Óbito<48h	0	2	2	0	0	0	0	0	0	0	0	0	0	3
Óbito>48h	2	5	3	0	0	2	3	0	0	0	1	0	0	15
Óbito total	0	7	4	0	0	2	3	0	0	0	1	0	0	18
% Ocup.	64.1	93.5	92.1	74.5	75.8	71.9	93.5	83.2	71.5	67.5	70	106.1	88.7	79.4
Perman.	11.1	5.4	17.1	26	10	24.7	5.8	10.7	17.1	18.5	6.3	7.4	19.4	12.0
T.mortal	0.00	25	26.6	0	0	22.2	4.69	0.00	0.00	0.00	1.13	0.00	0.00	5.96
Inf.hosp	55,5	34,2	35,5	0	7,7	21	14	21,4	28,5	0	5,1	0	50	8,51

INTERNAÇÕES DE JANEIRO POR ENFERMARIA

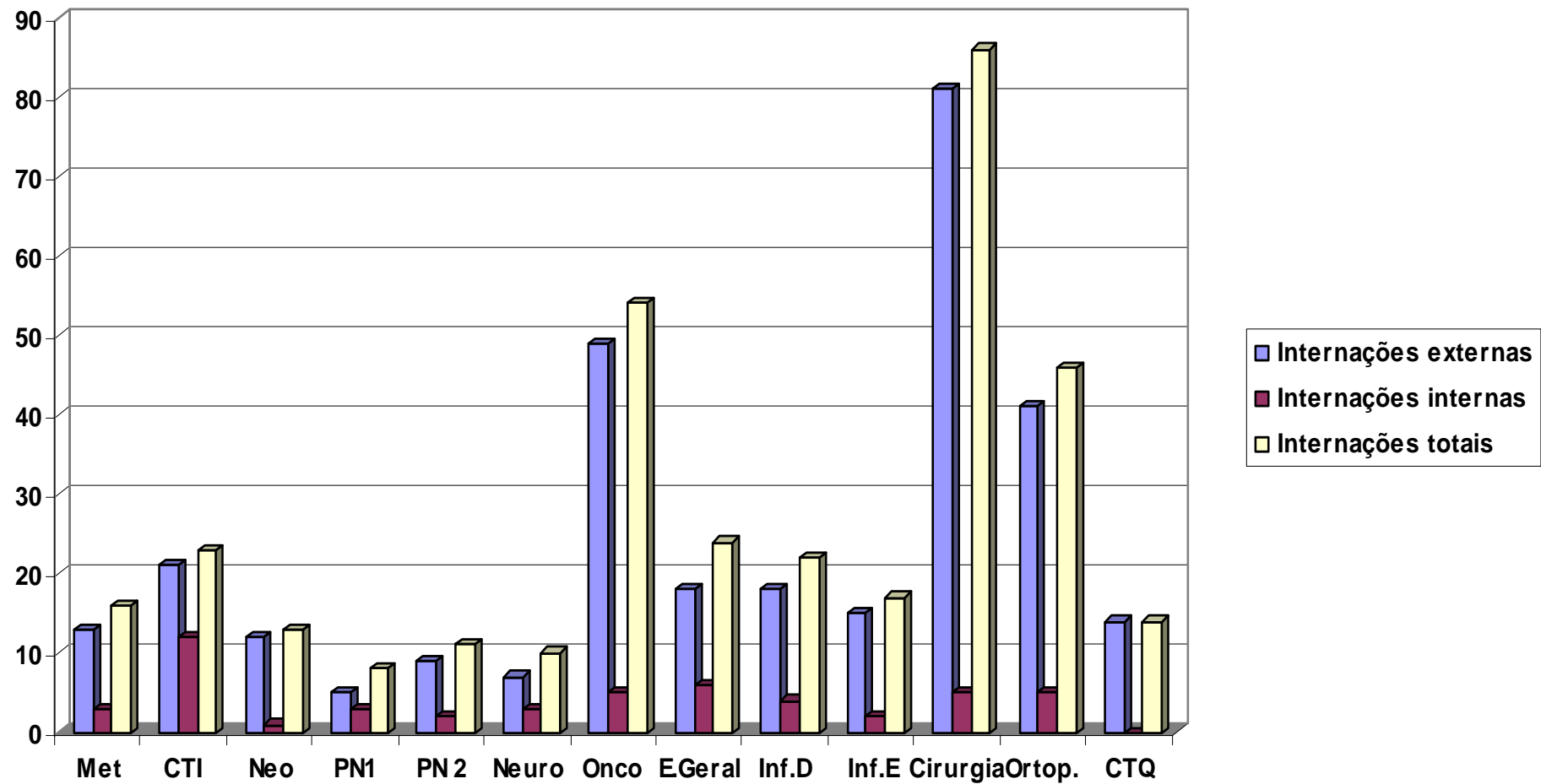

RELAÇÃO DAS ALTAS POR ENFERMARIA

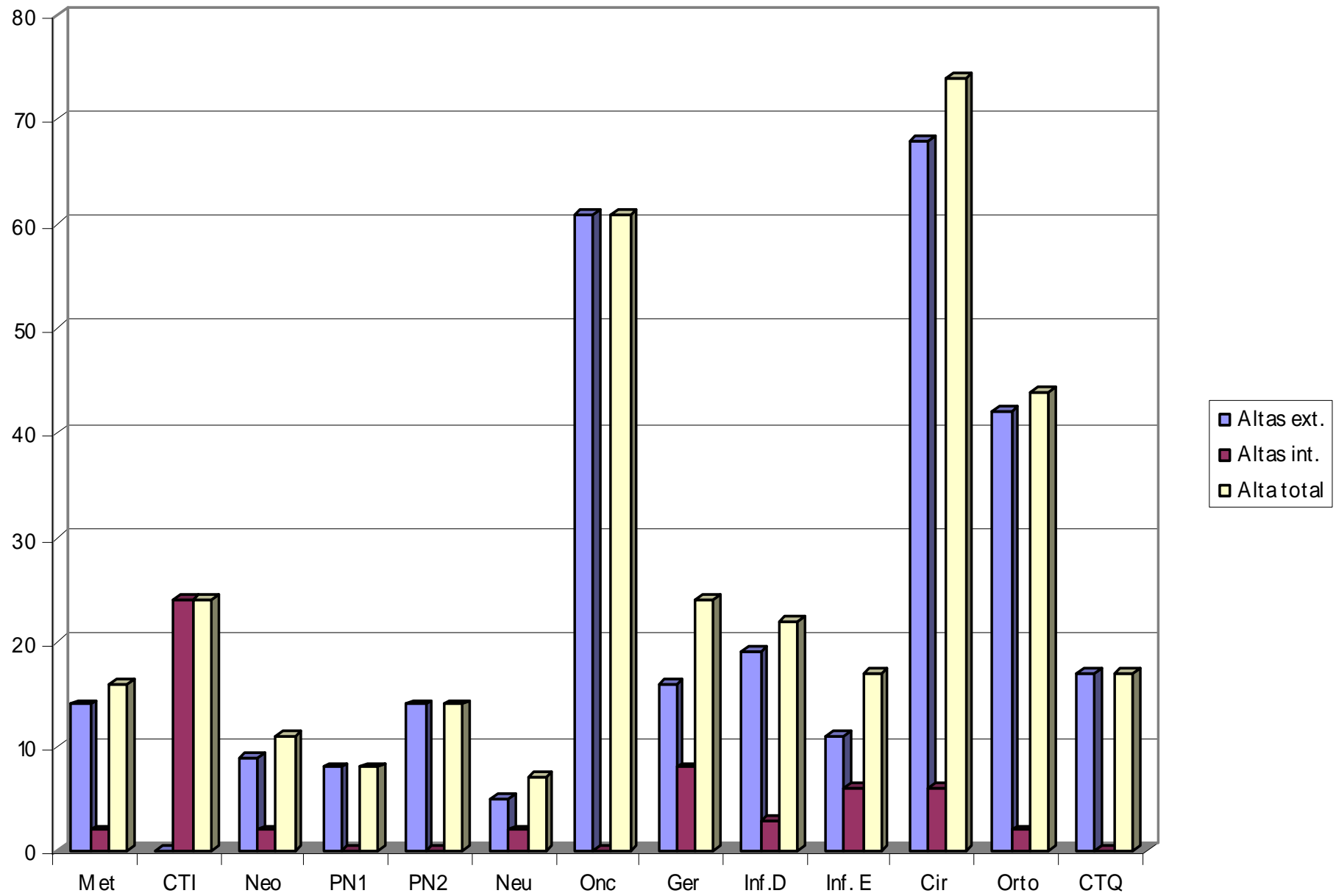

ÓBITOS DE JANEIRO POR ENFERMARIA

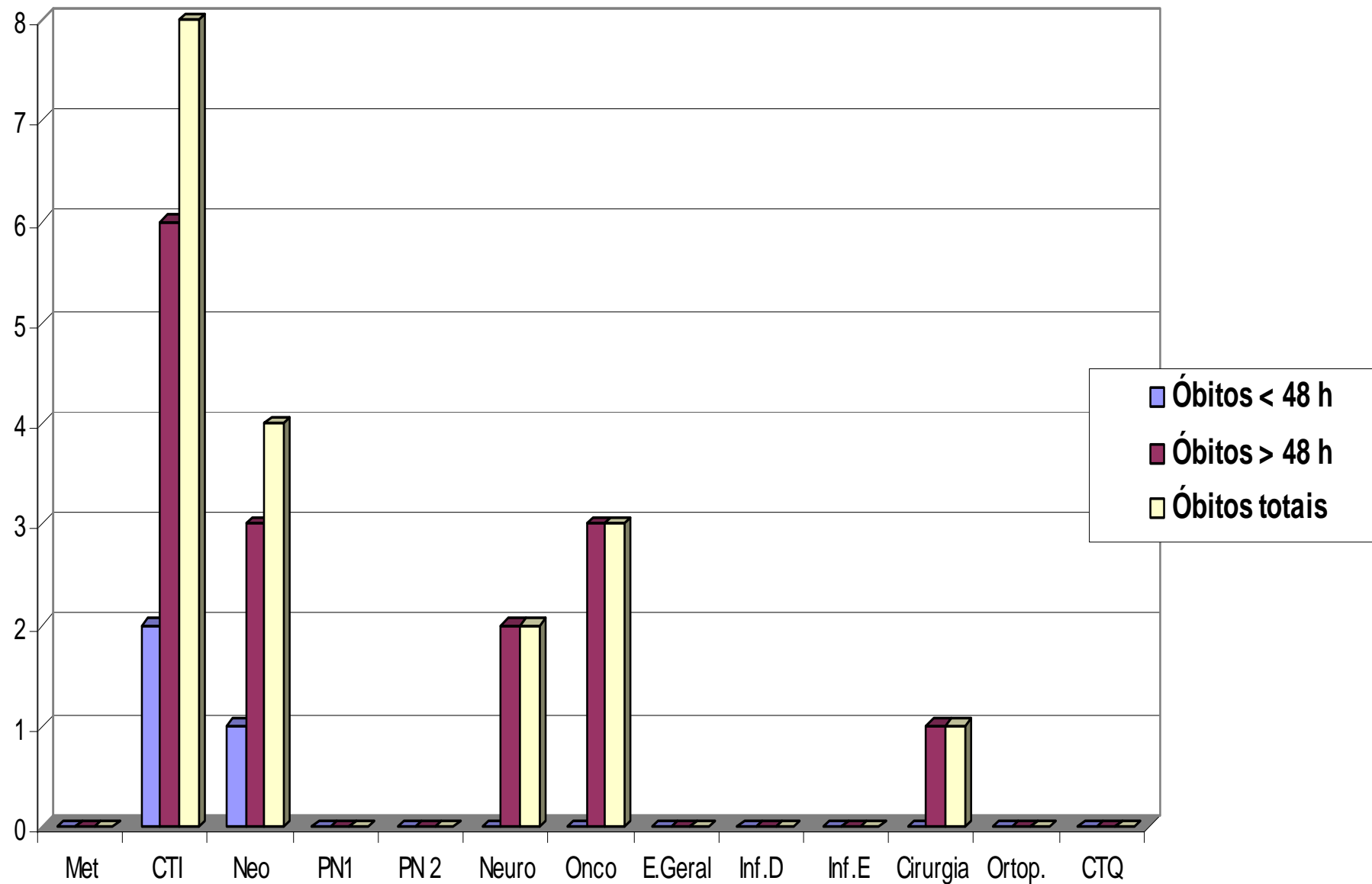

CORRELAÇÃO ENTRE OCUPAÇÃO, PERMANÊNCIA, INFECÇÃO HOSPITALAR E MORTALIDADE EM JANEIRO

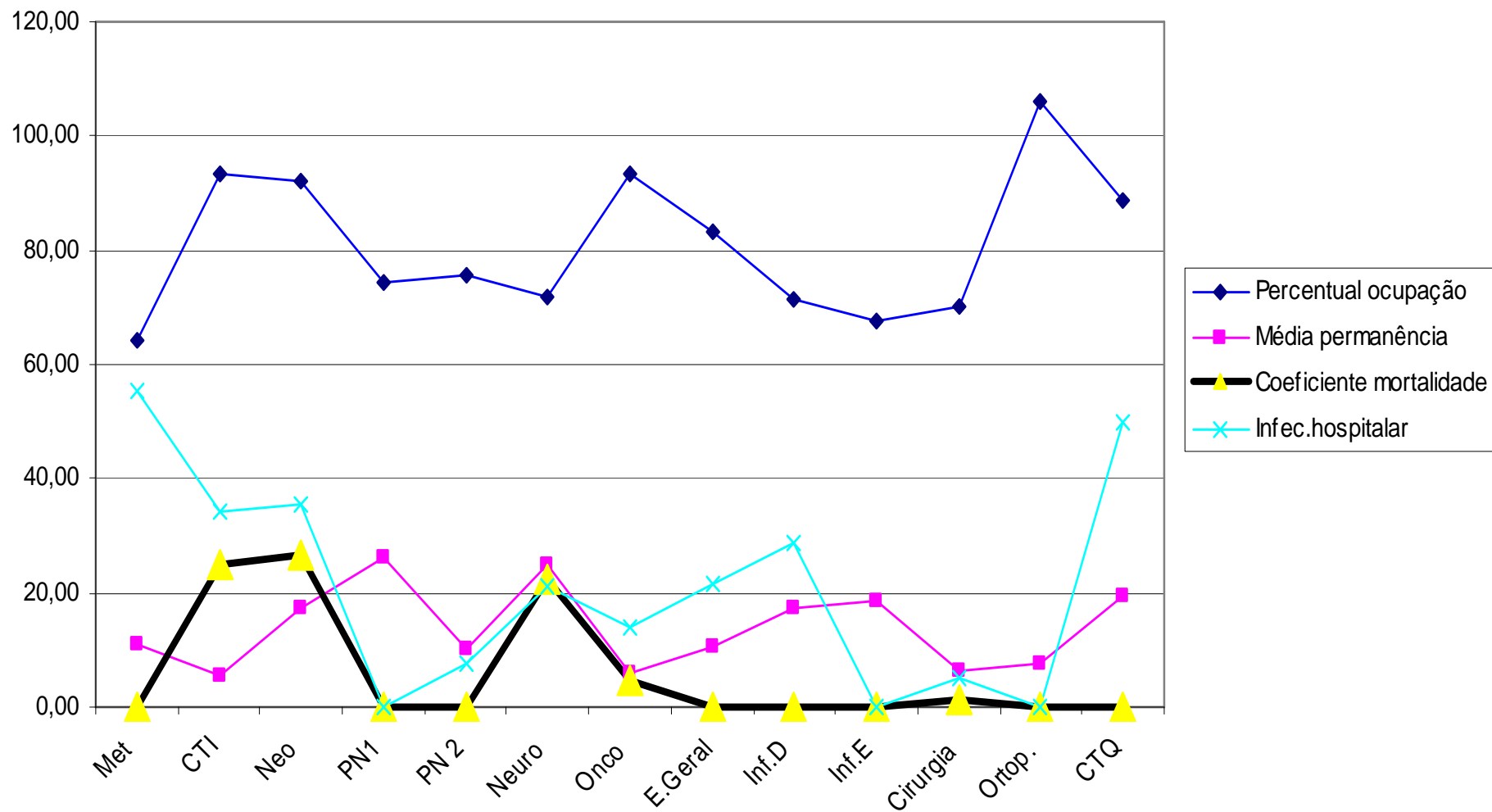

CONTROLE DE INFECÇÃO HOSPITALAR

Nº PACIENTES ANALISADOS : 292 76,64%

Nº PACIENTES INTERNADOS: 381

METODOLOGIA DE BUSCA	ATIVA: CTI, NEONATOLOGIA, ONCOLOGIA, NEUROLOGIA
	PASSIVA : HOSPITAL GERAL

VIGILÂNCIA PÓS-ALTA PARA DETECÇÃO DE INFECÇÃO: Não

INDICADORES EPIDEMIOLÓGICOS CONTROLE DE INFECÇÕES HOSPITALARES

Pacientes com IH		Infecções hospitalares	
Nº	%	Nº	%
22	7,54	25	8,51

LOCALIZAÇÃO TOPOGRÁFICA DAS INFECÇÕES RELACIONADAS À ASSISTÊNCIA À SAÚDE

Topografia	Nº	%
Broncopulmonar	2	8,00
Urinária	1	4,00
Septicemia	7	28,00
Cirúrgica incisional superficial	12	48,00
Acesso vascular	1	4,00
Osteomielite	1	4,00
Outros	1	4,00

INDICADORES DE **INFECÇÕES CIRÚRGICAS** DE ACORDO COM O POTENCIAL DE CONTAMINAÇÃO

Potencial Contaminação	Nº cirurgias	Nº IH	%
Limpa	122	0	0,0
Não limpa	38	0	0,0
Infectada	15	0	0,0
Total	175	0	0,0

INFECÇÕES RELACIONADAS ÀS **INSTRUMENTAÇÕES**

INSTRUMENTAÇÕES	TOTAL	Nº	% INFECÇÃO
Urinária	6	0	0,0
Vascular	14	2	14,29
Respiratória	12	0	0,0

MORTALIDADE E LETALIDADE LIGADA A INFECÇÃO HOSPITALAR

PACIENTES NOTIFICADOS	ÓBITOS POR IH	PACIENTES COM IH	MORTALIDADE LIGADA A IH	LETALIDADE LIGADA A IH
292	1	0	0	0

TEMPO MÉDIO DE PERMANÊNCIA (TMP) POR UNIDADE

UNIDADE	TOTAL		SEM INFEÇÃO		INFEC COMUNIT		INFEC HOSPIT	
	Nº PAC	TMP*	Nº PAC	TMP	Nº PAC	TMP	Nº PAC	TMP
ENFER. GERAL	14	14	9	11	3	15	2	27
CIR. AMBULATORIAL	104	1	104	1	0	0	0	0
CIRURGIA	58	9	38	7	18	9	2	50
CT QUEIMADOS	16	27	1	7	15	11	8	37
INFECCIOSAS D	21	19	1	4	14	13	6	35
INFECCIOSAS E	10	12	0	0	10	12	0	0
METABOLISMO	9	33	4	30	1	15	3	54
ORTOPEDIA	38	10	30	9	8	12	0	0
PNEUMOLOGIA 2	13	26	2	75	11	7	1	117
PNEUMOLOGIA 1	9	9	0	0	9	9	0	0
TOTAL	292	16	189	18	89	12	22	46

*TMP Tempo Médio de Permanência em dias

TAXA DE DOENTES INFECTADOS E DE INFECÇÕES HOSPITALARES POR UNIDADE

UNIDADE	PACIENTES NOTIFICADOS	PACIENTES COM IH	TAXA PACIENTES COM IH	N.º IH	TAXA DE IH
ENFERM.GERAL	14	2	14,29	2	21,43
CIR.AMBULATORIA	104	0	0	0	0
CIRURGIA	58	2	3,45	3	5,18
CT QUEIMADOS	16	8	50,00	8	50,00
INFECCIOSAS D	21	6	28,58	6	28,58
INFECCIOSAS E	10	0	0	0	0
METABOLISMO	9	3	33,33	5	55,56
ORTOPEDIA	38	0	0	0	0
PNEUMOLOGIA 2	13	1	7,70	1	7,70
PNEUMOLOGIA 1	9	0	0	0	0
TOTAL	292	22	7,54	25	8,51

COMPONENTE DE VIGILÂNCIA DE UNIDADE DE TERAPIA INTENSIVA INDICADORES EPIDEMIOLÓGICOS

DENSIDADE DE INCIDÊNCIA DE **INFECÇÃO HOSPITALAR** NA UTI AJUSTADA PELO **TEMPO DE PERMANÊNCIA** DOS PACIENTES (ALOS)

Nº IH	Paciente/dia	ALOS	Densidade incidência IH	Densidade incidência IH /ALOS
6	175	6,0	34,28	5,71

DENSIDADE DE INCIDÊNCIA DE **ITU** EM PACIENTES DA UTI COM SONDA VESICAL DE DEMORA (SVD)

ITU associada SVD	Nº SVD/dia	Densidade incidência ITU/SVD
1	93	10,75

DENSIDADE DE INCIDÊNCIA DE INFECÇÃO DE CORRENTE SANGÜÍNEA (ICS) EM PACIENTES DA UTI COM CATETER VASCULAR CENTRAL (CVC)

ICS associada CVC	Nº CVC/dia	Densidade incidência ICS/CVC
3	117	25,64

DENSIDADE DE INCIDÊNCIA DE PNEUMONIAS (PN) EM PACIENTES DE UTI COM VENTILAÇÃO MECÂNICA (VM)

PN associada VM	Nº de VM/dia	Densidade incidência PN/VM
0	129	0

SCORE DE GRAVIDADE

ASIS	Densidade de incidência IH /ASIS
2,24	15,30

COMPONENTE DE VIGILÂNCIA DE NEONATOLOGIA

DENSIDADE DE INCIDÊNCIA DE **INFECÇÃO HOSPITALAR** NOS RN POR PESO AO NASCER

Peso	Nº IH	Nº paciente/dia	Densidade incidência IH
< 1000 g	2	17	117,65
1001-1500g	0	0	0
1501 – 2500g	0	117	0
> 2500g	3	122	24,60

DENSIDADE DE INCIDÊNCIA DE **PNEUMONIA (PN)** EM RN SOB VENTILAÇÃO MECÂNICA (VM) POR PESO AO NASCER

Peso	Nº PN	Nº VM/dia	Densidade incidência PN/VM
< 1000 g	0	17	0
1001-1500g	0	0	0
1501 – 2500g	0	2	0
> 2500g	0	12	0

DENSIDADE DE INCIDÊNCIA DE INFECÇÃO DA CORRENTE SANGÜÍNEA (ICS) EM RN COM CATETER CENTRAL OU UMBILICAL (CVC/CUM) POR PESO AO NASCER

Peso	Nº ICS	Nº CVC/dia e/ou CUM/dia	Densidade incidência ICS/CVC e/ou CUM
< 1000 g	2	4	500
1001-1500g	0	0	0
1501 – 2500g	0	14	0
> 2500g	1	37	27,03

DENSIDADE DE INCIDÊNCIA DE ENTEROCOLITE NECROTIZANTE (NEC) NOS RN POR PESO AO NASCER

Peso	Nº NEC	Nº Pacientes/dia	Densidade incidência NEC
< 1000 g	0	0	0
1001-1500g	0	0	0
1501 – 2500g	0	0	0
> 2500g	0	0	0

ONCOLOGIA - NNISS
COMPORTAMENTO EPIDEMIOLÓGICO DAS IH
TAXA DE EPISÓDIOS DE INFECÇÃO HOSPITALAR

PACIENTES EXPOSTOS A RISCO	PAC/DIA	ALOS	PAC / IH	Nº IH	TAXA IH %	TAXA IH (PAC DIA)	
						% *	ALOS
64	377	5,89	9	9	14,06	23,87	4,05

NOTAS:

ALOS: MÉDIA DE PERMANÊNCIA (d)

ASIS: GRAVIDADE MÉDIA

DU: TAXA DE UTILIZAÇÃO DE PROCEDIMENTOS INVASIVOS (SV, EOT, CVC)

(*): TAXA POR 1000 PACIENTES DIA

INFECÇÕES HOSPITALARES ASSOCIADAS AO PROCEDIMENTO

CVC-DIA ¹	Nº infec	TAXA IH (CVC-DIA) ²	SVD-DIA ³	Nº infec	TAXA IH (SVD-DIA) ⁴	RESP-DIA ⁵	Nº infec	TAXA IH (RESP-DIA) ⁶
53	1	18,86	16	0	0	2	0	0

NOTA:

1.PACIENTES-DIA EXPOSTOS A CVC

2.TAXA POR 1000 CVC-DIA

3.PACIENTES-DIA EXPOSTOS A SVD

4.TAXA POR 1000 SVD-DIA

5.PACIENTES-DIA EXPOSTOS A RESP

6.TAXA POR 1000 RESP-DIA

NEUROLOGIA – TERCEIRA ENFERMARIA

TAXA DE EPISÓDIOS DE INFECÇÃO HOSPITALAR

PAC EXP AO RISCO	PAC DIA	PAC IH	Nº IH	TAXA IH %	TAXA IH (PAC DIA % *)
19	223	4	4	21,05	1,53

NOTAS:

ALOS: MÉDIA DE PERMANÊNCIA (d)

ASIS: GRAVIDADE MÉDIA

DU: TAXA DE UTILIZAÇÃO DE PROCEDIMENTOS INVASIVOS (SV, EOT, CVC)

(*): TAXA POR 1000 PACIENTES DIA

INFECÇÕES HOSPITALARES ASSOCIADAS AO PROCEDIMENTO

CVC-DIA ¹	Nº infec	TAXA IH (CVC-DIA) ²	SVD-DIA ³	Nº infec	TAXA IH (SVD-DIA) ⁴	RESP-DIA ⁵	Nº infec	TAXA IH (RESP-DIA) ⁶
48	1	20,83	29	0	0	98	0	0

NOTAS:

1.PACIENTES-DIA EXPOSTOS A CVC

2.TAXA POR 1000 CVC-DIA

3.PACIENTES-DIA EXPOSTOS A SVD

4.TAXA POR 1000 SVD-DIA

5.PACIENTES-DIA EXPOSTOS A RESP

6.TAXA POR 1000 RESP-DIA

INFECÇÕES RELACIONADAS À PROCEDIMENTO ESPECÍFICO

DVE/DIA	Nº VENTRICULITES	TAXA IH (VENT/DIA)
12	0	0

PROCEDIMENTOS EM PACIENTES INTERNADOS NA ONCOLOGIA

Pacientes	70
Mielogramas	10
Biopsia medula óssea	2
Citopunções	1
Punção lombar com medicação	12
Punção lombar sem medicação	1
Internações p/ quimioterapia	32
Internações por infecção	30
Internações motivos outros	16

AMBULATÓRIO

DISTRIBUIÇÃO DOS SEXOS DAS CRIANÇAS DO AMBULATÓRIO

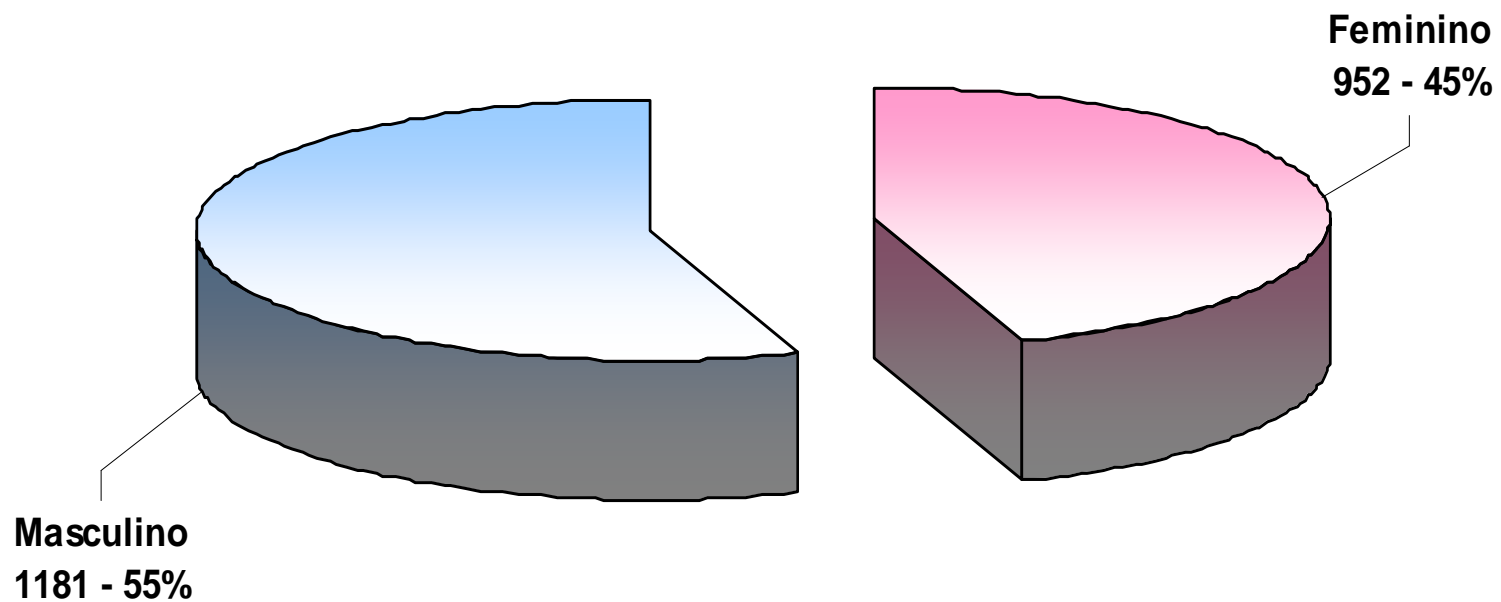

Feminino	952	44,63
Masculino	1181	55,37
TOTAL	2133	100,00

Cardiologia	86	4,03
Cirurgia Cabeça-Pescoço	9	0,42
Cirurgia Pediátrica	275	12,89
Cirurgia Plástica	74	3,47
Dentista	33	1,55
Dermatologia	33	1,55
Endocrinologia	18	0,84
Hematologia	97	4,55
Homeopatia	22	1,03
Infectologia	225	10,55
Oncologia	10	0,47
Ortopedia	42	1,97
Otorrinolaringologia	269	12,61
Pediatria	847	39,71
Pneumologia	93	4,36
TOTAL	2133	100,00

**CONSULTÓRIOS
AMBULATORIAIS
ESPECIALIDADES**

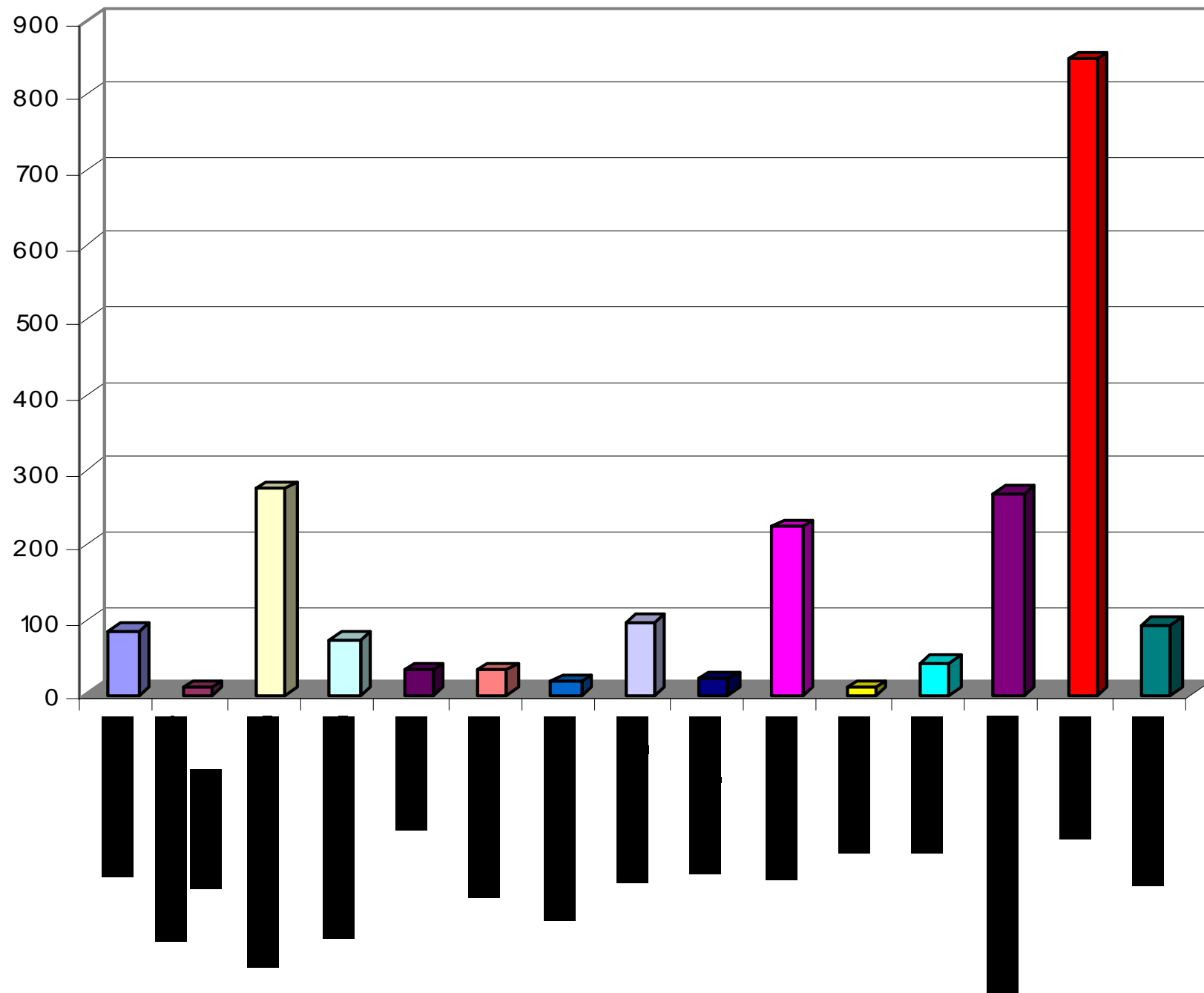

DISTRIBUIÇÃO DA PROCURA AMBULATORIAL POR ESPECIALIDADE

RN	21	0,98
1 - 11 m	373	17,49
1a	260	12,19
2a	201	9,42
3a	177	8,30
4a	164	7,69
5a	139	6,52
6a	145	6,80
7a	110	5,16
8a	95	4,45
9a	83	3,89
10a	113	5,30
11a	82	3,84
12a	43	2,02
13a	39	1,83
14a	35	1,64
15a	17	0,80
16a	19	0,89
17a	8	0,38
18a	3	0,14
19a	3	0,14
20a	1	0,05
26a	1	0,05
Ignorado	1	0,05
TOTAL	2133	100,00

3d	1
6d	1
7d	1
9d	1
13d	1
14d	2
16d	1
17d	1
18d	1
20d	1
23d	4
24d	3
25d	1
26d	1
27d	1
TOTAL	21

1m	41
2m	41
3m	36
4m	34
5m	41
6m	36
7m	29
8m	27
9m	36
10m	20
11m	32
TOTAL	373

DISTRIBUIÇÃO ETÁRIA DAS CRIANÇAS DO AMBULATÓRIO

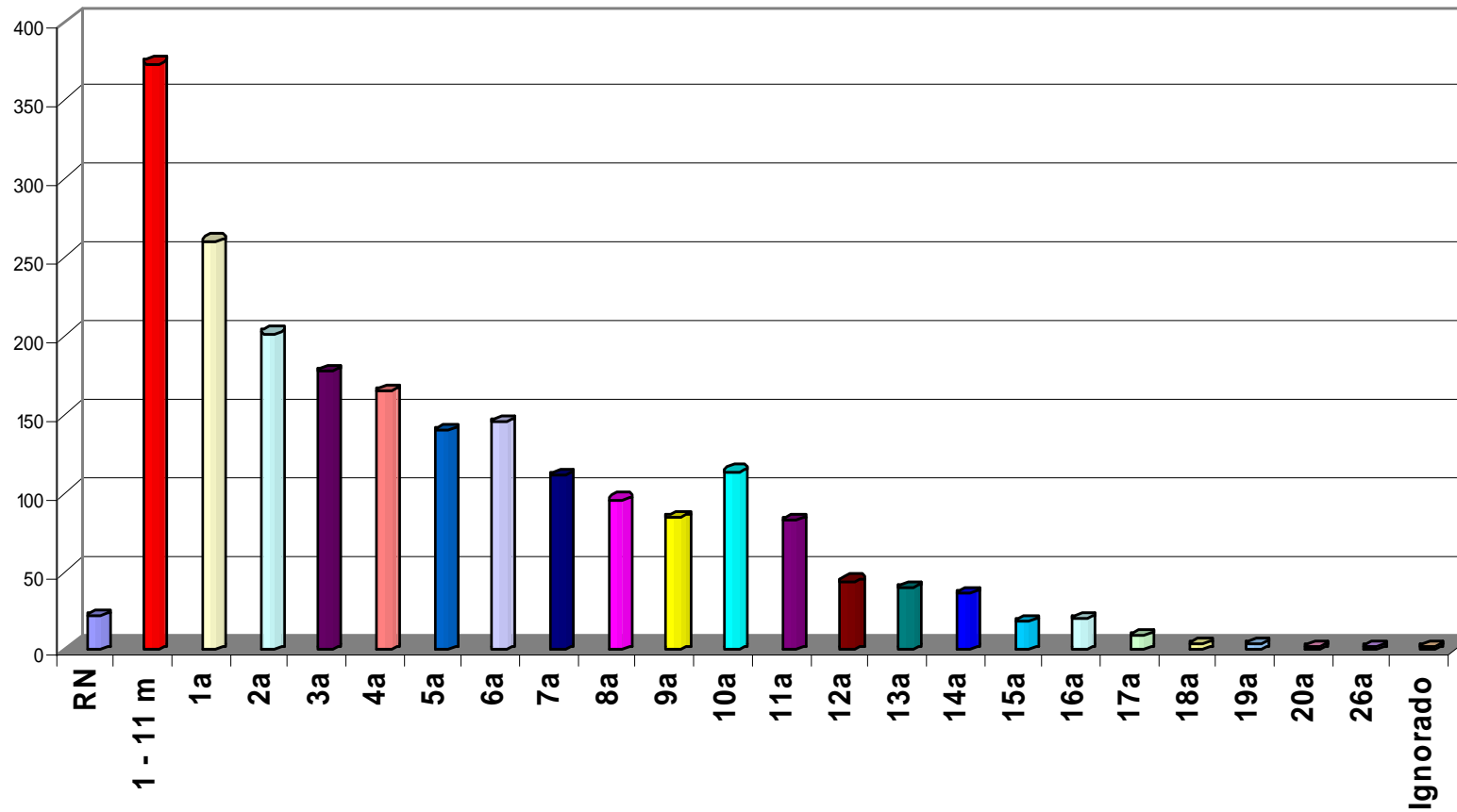

DISTRIBUIÇÃO ETÁRIA DAS CRIANÇAS DO AMBULATÓRIO

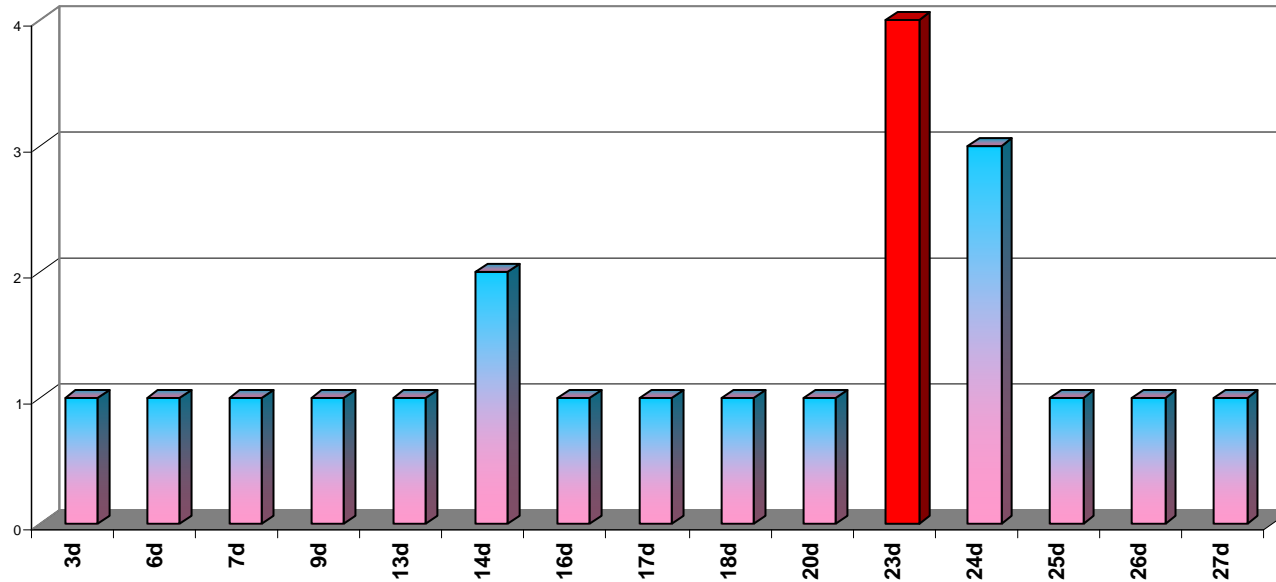

DISTRIBUIÇÃO ETÁRIA DOS RN E LACTENTES

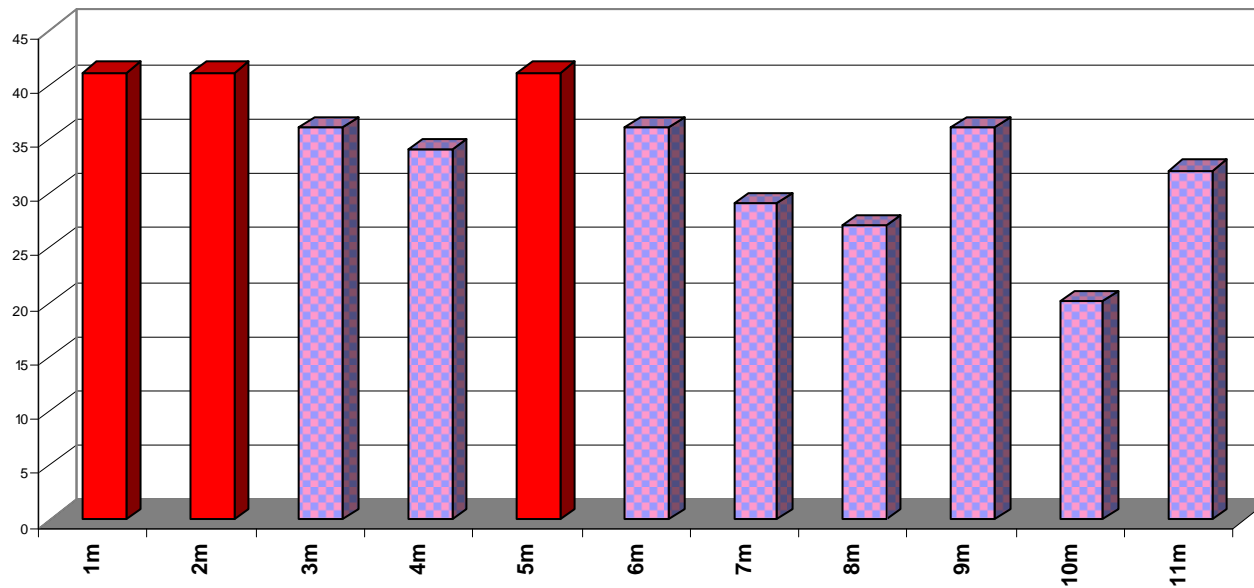

Outros Estados	25	1,17
Interior do Estado	219	10,27
Guarapari	25	1,17
Cariacica	492	23,07
Serra	653	30,61
Viana	111	5,20
Vila Velha	202	9,47
Vitória	366	17,16
Ignorado	40	1,88
TOTAL	2133	100,00



Bahia	21
Minas Gerais	2
Outros Estados	2

PROCEDÊNCIA DAS CRIANÇAS DE AMBULATÓRIO

PROCEDÊNCIA DAS CRIANÇAS DO AMBULATÓRIO

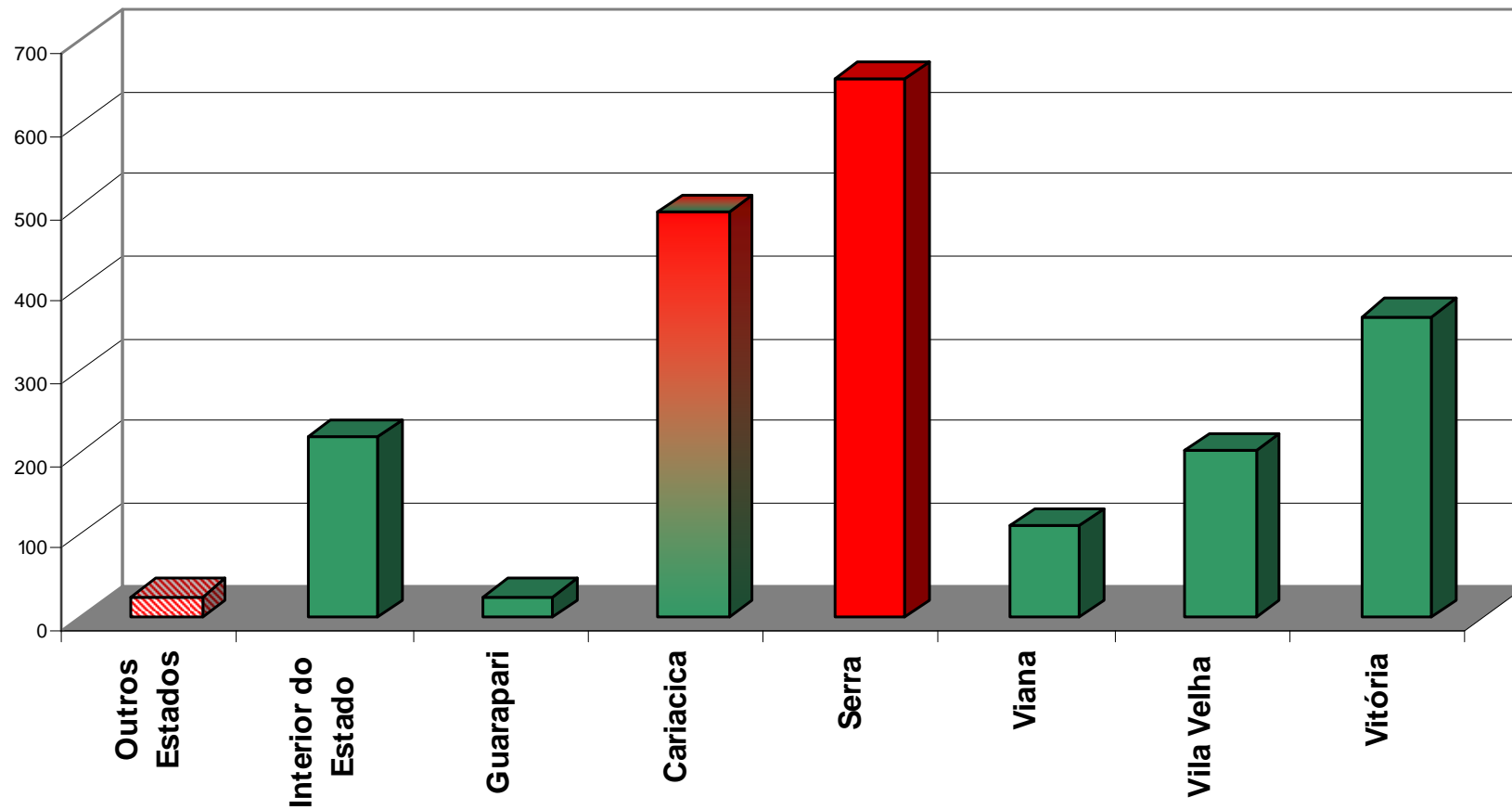

PROCEDÊNCIA DO INTERIOR DO ESTADO

Afonso Cláudio	8
Água Doce do Norte	2
Águia Branca	2
Alegre	1
Alfredo Chaves	3
Anchieta	2
Aracruz	26
Baixo Guandu	10
B.São Francisco	5
Boa Esperança	2
Cachoeiro	1
Colatina	8
Conceição da Barra	4
Conceição do Castelo	4
Domingos Martins	7
Ecoporanga	2

Fundão	15
Guaçuí	1
Ibatiba	2
Ibiraçú	5
Iconha	2
Irupí	2
Itaguaçu	6
Itapemirim	1
Itarana	2
Iúna	6
Jaguaré	3
João Neiva	4
Laranja da Terra	3
Linhares	14
Mantenópolis	1
Marechal Floriano	2

Montanha	1
Muniz Freire	3
Nova Venécia	7
Pancas	5
Pedro Canário	2
Pinheiros	3
Piúma	1
Rio Bananal	2
S.Leopoldina	4
S.M.Jetibá	8
Santa Teresa	6
S.Gabriel	2
São Mateus	15
Vargem Alta	2
Venda Nova	2
TOTAL	221

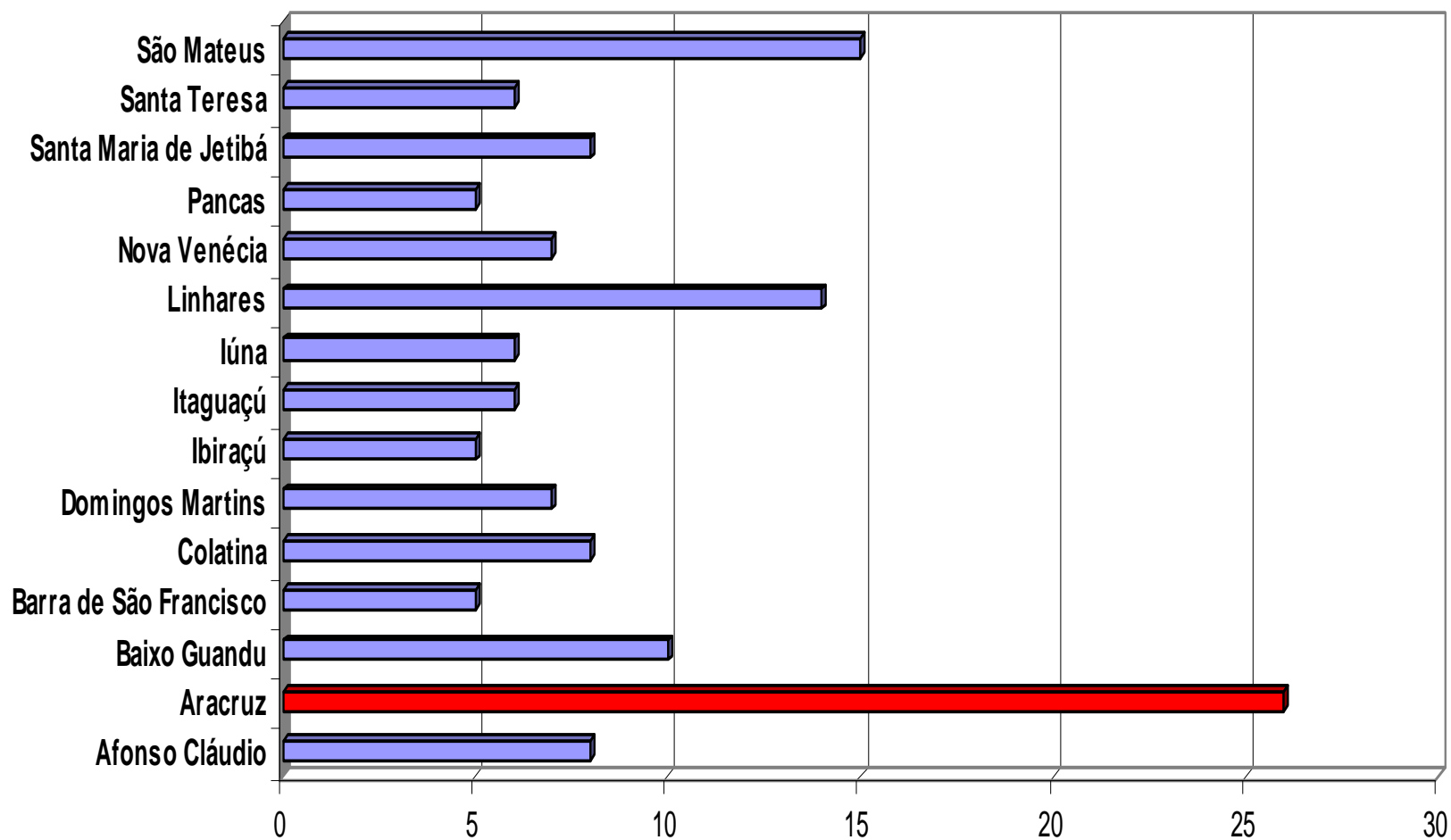

PROCURA DO AMBULATÓRIO POR MUNICÍPIOS DO INTERIOR DO ESTADO*

*Representados municípios com mais de 5 pacientes

Áscaris	8
Ancylostoma/Necator	3
Angina estreptocócica	1
Exantema por vírus	2
GEA infecciosa SOE	42
Virose	5
Monilíase	1
Helmintíases SOE	2
Parotidite epidêmica	2
Sífilis congênita	6
Toxoplasmose	21
Protozoários intestinais SOE	1
Tuberculose pulmonar	1
INFECÇÕES	95

Hemangioma/Linfangioma	6
Neoplasma SOE	10
NEOPLASIAS	16

Transtorno mecanismo imunitário	65
Anemias hemolíticas hereditárias	26
HEMATOLÓGICAS/IMUNITARIAS	91

Obesidade	2
Desnutrição	1
ENDÓCRINOS E METABÓLICOS	3

ETIOLOGIA DAS CONSULTAS AMBULATORIAIS

Amigdalite	29
Asma	14
Bronquite	8
IVAS	38
Pneumonia SOE	11
Pneumonia viral	29
Sinusite	24
Gripe	29
RESPIRATÓRIAS	182

Celulite/abscessos	39
Impetigo	32
Dermatomicose	1
Urticária	4
Prurido	1
G.sudoríparas	1
DERMATOLÓGICAS	78

Hérnias	64
Doenças da boca	5
Esofagopatias	5
DIGESTIVAS	74

Insuficiência renal aguda	1
GNDA	1
Hidrocele	7
Fimose	82
ITU	1
NEFRO-UROLÓGICAS	92

Malformação digestiva	160
Malformação genital	6
Malformação óssea	27
Malformação SOE	1
M. CONGÊNITAS	194

Alt.bioquímicas	37
CID inexistente	6
Febre	47
Causa desconhecida	389
Sintomas abdominais	20
S/queixa/doença	627
Cefaleia	12
Sintomas cardiovasculares	28
Sintomas digestivos	20
SEM ETIOLOGIA	1186

C.estranho ouvido	2
C.estranho respiratório	1
Fraturas SOE	3
Lesões SOE	27
Traumatismos SOE	11
Queimadura SOE	28
Iatrogênia	3
CAUSAS EXTERNAS	75

ATENDIMENTO AMBULATORIAL HEMATOLOGIA

Pacientes	505
Consultas	334
Mielogramas	13
Biopsia medula óssea	4
Hematoscopias	11
Citopunções	0
Laudos	48
Internos	44
Pareceres	64

ATENDIMENTO AMBULATORIAL ONCOLOGIA

Pacientes	522
Consultas	484
Punção lombar com medicação	33
Punção lombar sem medicação	14
Mielogramas	37
Biopsia medula óssea	18
Citopunções	9
Quimioterapias	543

HEMOTERAPIA

PRODUÇÃO HEMOTERÁPICA

ENTRADAS	Produzidas	Recebidas	Devolvidas
Sangue total	0	0	0
Plasma fresco congelado	0	114	0
Plasma comum	0	0	0
Concentrado de hemácias	0	252	0
Concentrado de hemácias sem buffy coat	0	0	0
Concentrado de plaquetas	0	432	0
Concentrado de leucócitos	0	0	0
Crioprecipitado	0	10	0
Concentrado de plaquetas sem buffy coat	0	0	0
TOTAL	0	808	0

HEMOTERAPIA
PRODUÇÃO HEMOTERÁPICA

PERDAS	Bolsa rota	Validade	Outros
Sangue total	0	0	0
Plasma fresco congelado	0	0	94
Plasma comum	0	0	0
Concentrado de hemácias	0	0	55
Concentrado de hemácias sem buffy coat	0	0	0
Concentrado de plaquetas	0	100	0
Concentrado de leucócitos	0	0	0
Crioprecipitado	0	0	0
Concentrado de plaquetas sem buffy coat	0	0	0
TOTAL	0	100	149

HEMOTERAPIA

TRANSFUSÕES / DISTRIBUIÇÃO PARA OUTROS SERVIÇOS

SAIDAS	Transfusões		Distribuição outros serviços	
	Ambulatorial	Hospitalar	Sem exame	Com exame
Sangue total	0	0	0	0
Plasma fresco congelado	0	118	0	0
Plasma comum	0	0	2	0
Concentrado de hemácias	41	225	10	0
Conc.Hemácias sem buffy coat	0	0	0	0
Concentrado de plaquetas	37	246	17	0
Concentrado de leucócitos	0	0	0	0
Crioprecipitado	0	2	0	0
Conc.Plaquetas sem buffy coat	0	20	0	0
TOTAL	78	591	27	0

HEMOTERAPIA

PROCEDIMENTOS DE MODIFICAÇÃO DOS HEMOCOMPONENTES

Lavagem	0
Irradiação	1
Fracionamento pediátrico *	96
Filtração	CP 0 CH 26

(*) N^o Bolsas produzidas a partir de uma bolsa mãe

REAÇÕES TRANSFUSIONAIS

Reação febril não hemolítica	0
Reação hemolítica	0
Reação alérgica	0
Choque bacteriano	0
Alterações metabólicas	0
Sobrecarga volêmica	0
Outras	0

HOSPITAL DIA/INFECTOLOGIA

MES	Nº PACIENTES	MEDICAÇÕES
JANEIRO	32	34

SERVIÇO SOCIAL

MES	S.SOCIAL DO PS
JANEIRO	620

MEDICINA DO TRABALHO

MES	Nº ATENDIMENTOS
JANEIRO	174

SAÚDE MENTAL DE ONCO-HEMATOLOGIA

MES	AMBULATÓRIO	ENFERMARIA	TOTAL
JANEIRO	54	75	129

SERVIÇOS DIAGNÓSTICOS

SERVIÇO DE RADIOLOGIA

MES	Nº PACIENTES	Nº DE RX
JANEIRO	2.970	7.662

PROCEDIMENTOS	JAN
ECG	33
EEG	91
ECO	59
US	51
Laboratório	15.237
Biópsias	204
Necropsias	12
Vacinas	457

**SERVIÇO
CLASSE HOSPITALAR**

MES	N° CRIANÇAS	N° ATENDIMENTOS
JANEIRO	0	0

Obs.: Janeiro mês de Férias, a Classe Hospitalar não abriu

**SERVIÇO
HOSPITAL DIA**

MES	N° PACIENTES	MEDICAÇÕES
JANEIRO	32	34

**SERVIÇO
SAÚDE MENTAL DA ONCO-HEMATOLOGIA**

MES	AMBULATÓRIO	ENFERMARIA	TOTAL
JANEIRO	54	75	129

**SERVIÇO SOCIAL
PS**

MES	ATENDIMENTOS
JANEIRO	620

**SERVIÇO
MEDICINA DO TRABALHO**

MES	N° ATENDIMENTOS
JANEIRO	174