

DADOS HOSPITALARES 2005
HOSPITAL INFANTIL NOSSA SENHORA DA GLÓRIA

JULHO 2005

Recopilação de Dados Hospitalares
Dra. Ana Quiroga e Ass.Social Alaísa de Oliveira Siqueira

Fontes:

SPP

CCIH

Serviço de Imagem

Serviço de Patologia

Serviço de Onco-Hematologia

Serviço de Hemoterapia

Serviço de Enfermagem (Hospital Dia)

Setor Serviço Social (PS e do Trabalho)

Setor de Saúde Mental (Onco-Hematologia)

Setor Medicina do Trabalho

Setor Classe Hospitalar

Hospital Dia

Setor Imunizações

Laboratório

Não foram entregues os dados dos serviços de Nutrição, Serviço Social e Enfermagem (gerais), Centro Cirúrgico, Fisioterapia, Finanças, Faturamento.

PRONTO SOCORRO

DISTRIBUIÇÃO DOS SEXOS

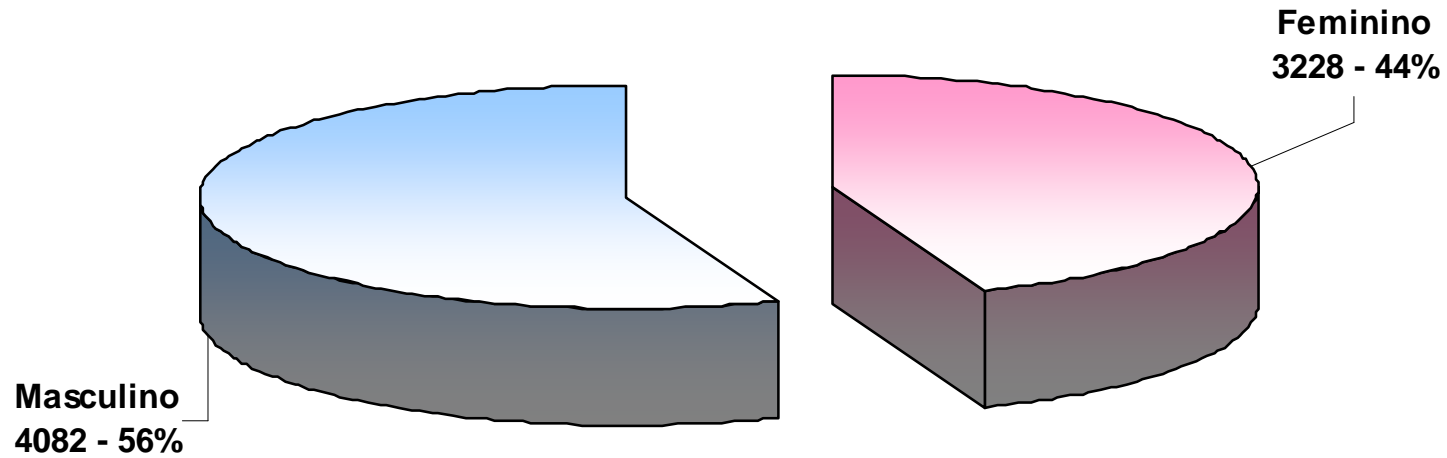

Feminino	3228	44,16
Masculino	4082	55,84
TOTAL	7310	100,00

EVOLUÇÃO MENSAL DA PROCURA DO PS

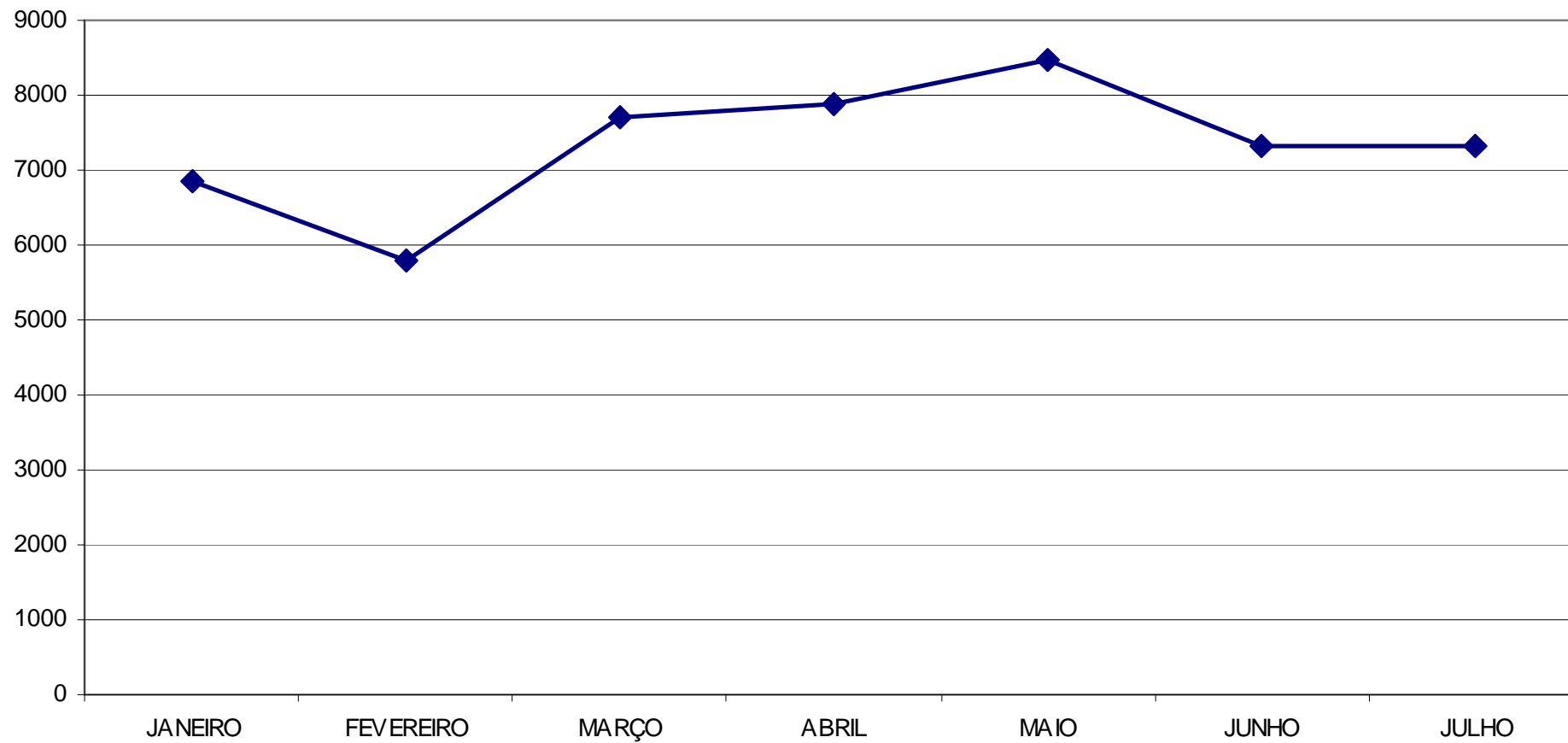

RN	14	0,19
1-11m	1144	15,65
1a	1126	15,40
2a	795	10,88
3a	621	8,50
4a	472	6,46
5a	395	5,40
6a	394	5,39
7a	343	4,69
8a	289	3,95
9a	292	3,99
10a	302	4,13
11a	278	3,80
12a	239	3,27
13a	218	2,98
14a	151	2,07
15a	90	1,23
16a	65	0,89
17a	38	0,52
18a	14	0,19
19a	1	0,01
20a	2	0,03
22a	2	0,03
24a	1	0,01
Ignorado	24	0,33
TOTAL	7310	100,00

IDADE DOS PACIENTES DO PS

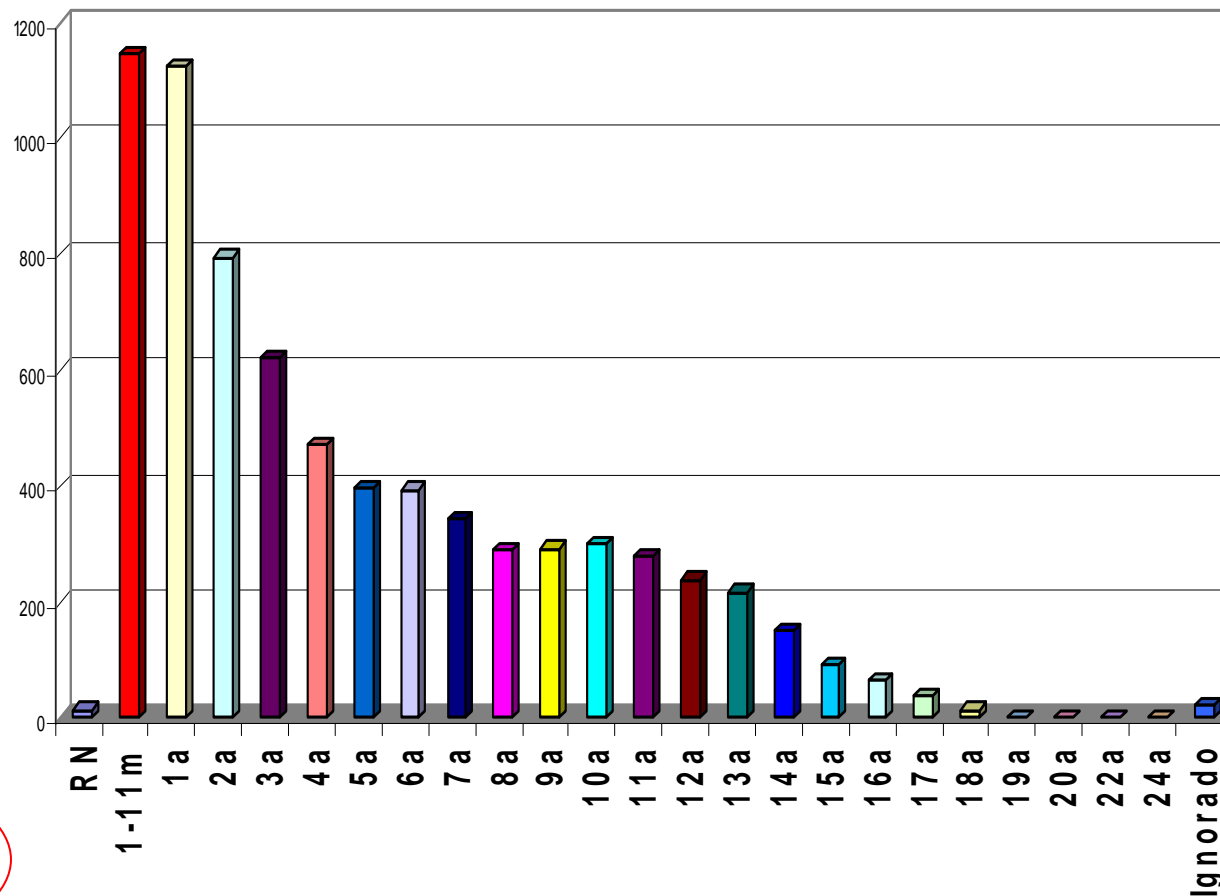

EVOLUÇÃO ETÁRIA MENSAL

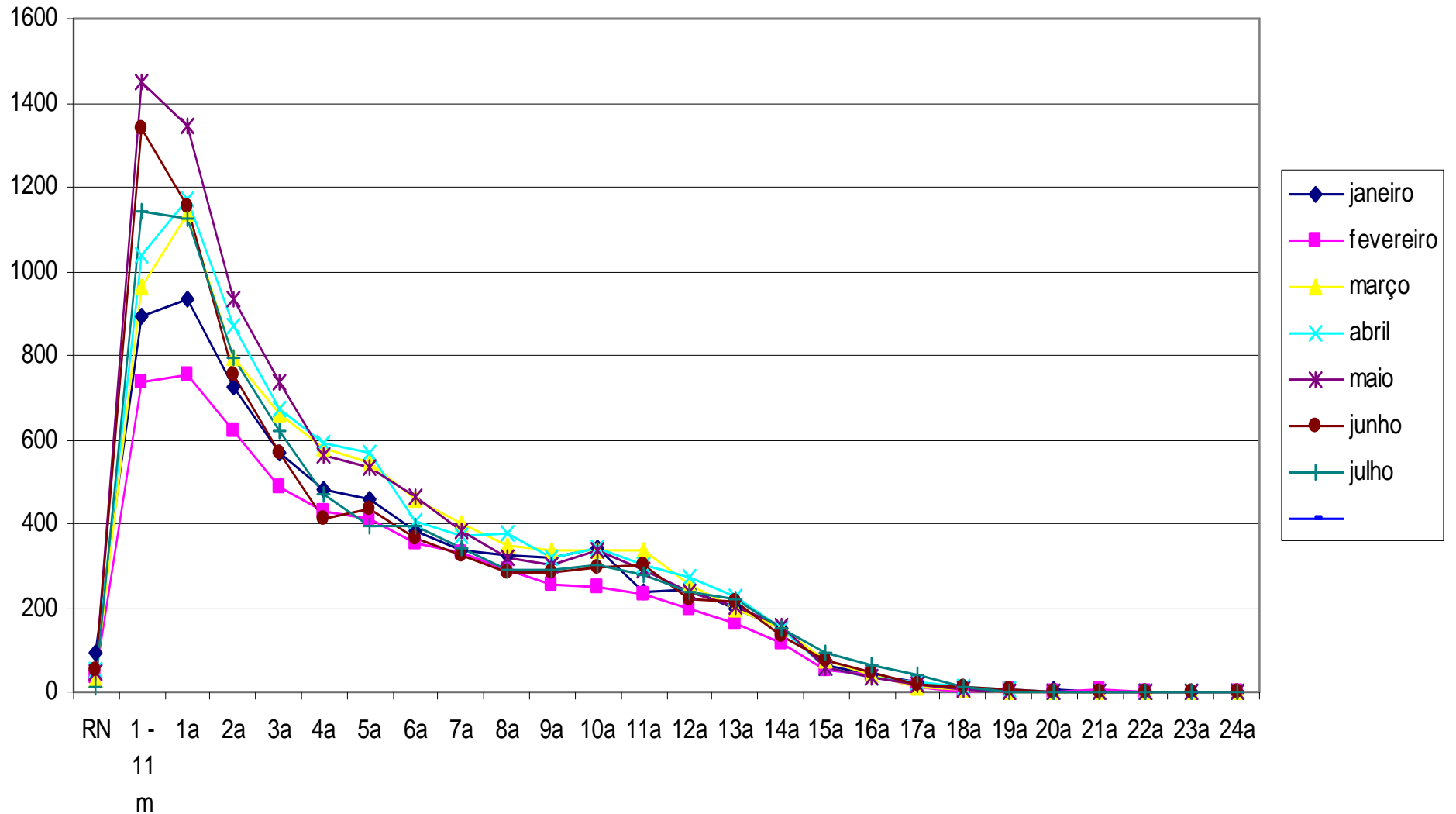

RECÉM-NASCIDOS

3d	1
11d	2
12d	2
15d	1
17d	2
18d	1
19d	2
20d	2
22d	1
TOTAL	14

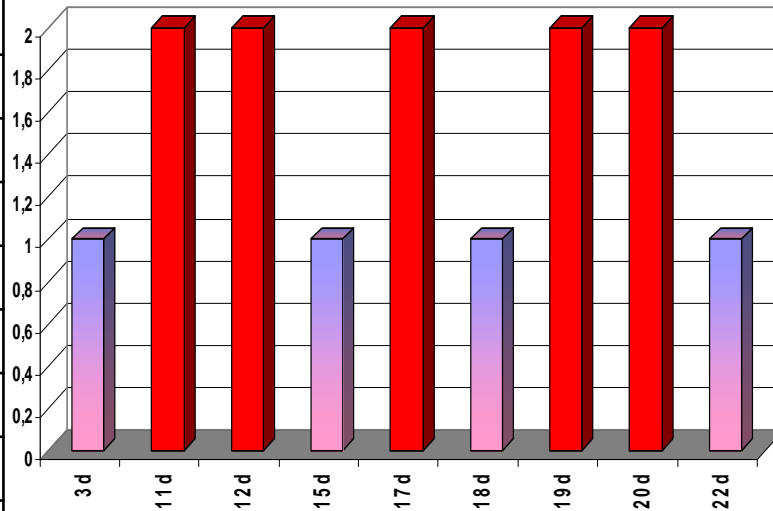

DISTRIBUIÇÃO ETÁRIA

LACTENTES

1m	142
2m	150
3m	115
4m	109
5m	113
6m	102
7m	102
8m	107
9m	101
10m	85
11m	18
TOTAL	1144

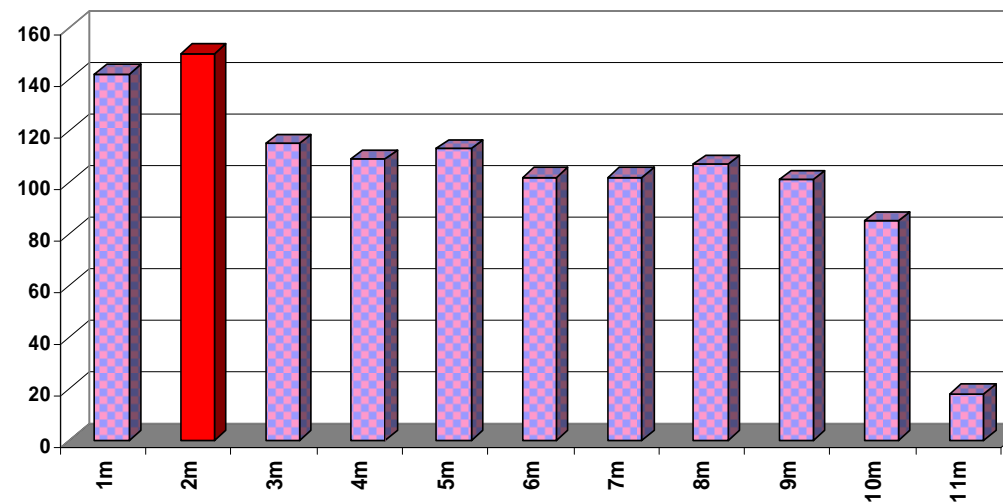

Outros Estados	40	0,55
Interior do Estado	370	5,06
Guarapari	44	0,60
Cariacica	1775	24,28
Fundão	27	0,37
Serra	2558	34,99
Viana	272	3,72
Vila Velha	284	3,89
Vitória	1925	26,33
Ignorado	15	0,21
TOTAL	7310	100,00



Bahia	18
Minas Gerais	9
Outros Estados	13

**PROCEDÊNCIA GERAL
PACIENTES DO PS**

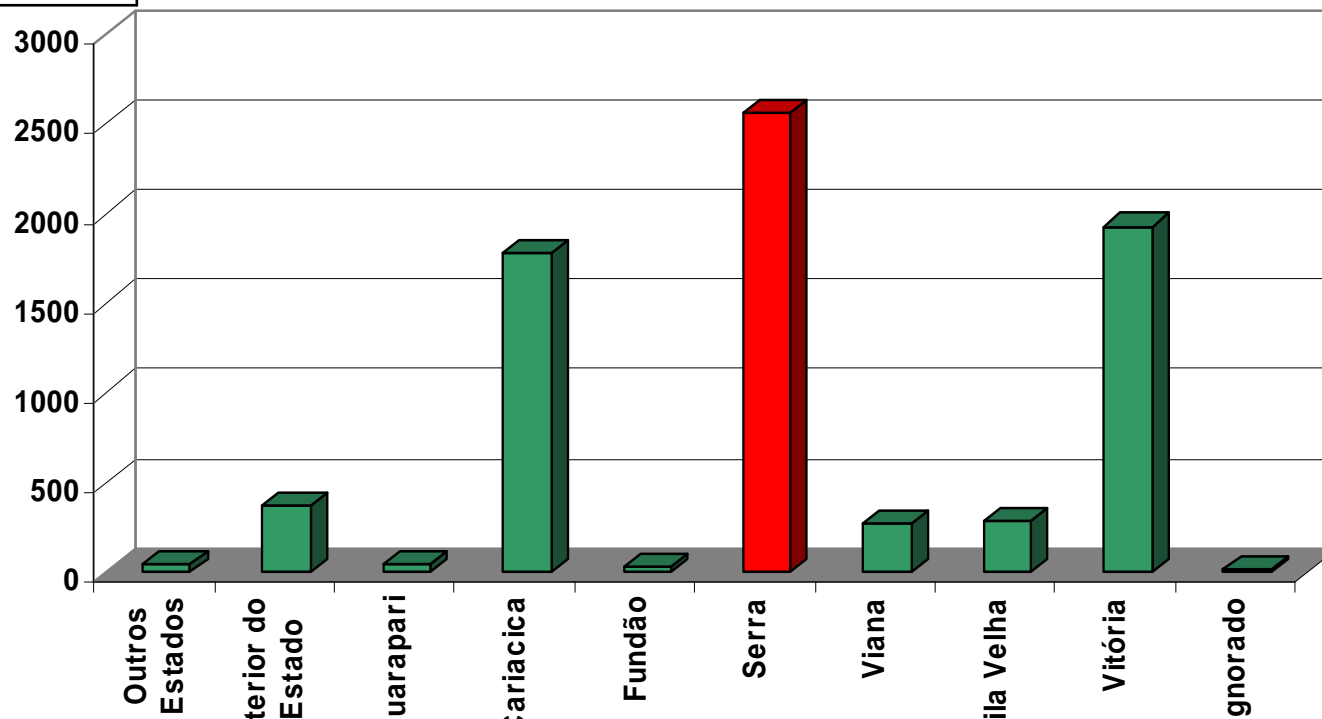

EVOLUÇÃO MENSAL DA PROCEDÊNCIA DOS PACIENTES DO PS

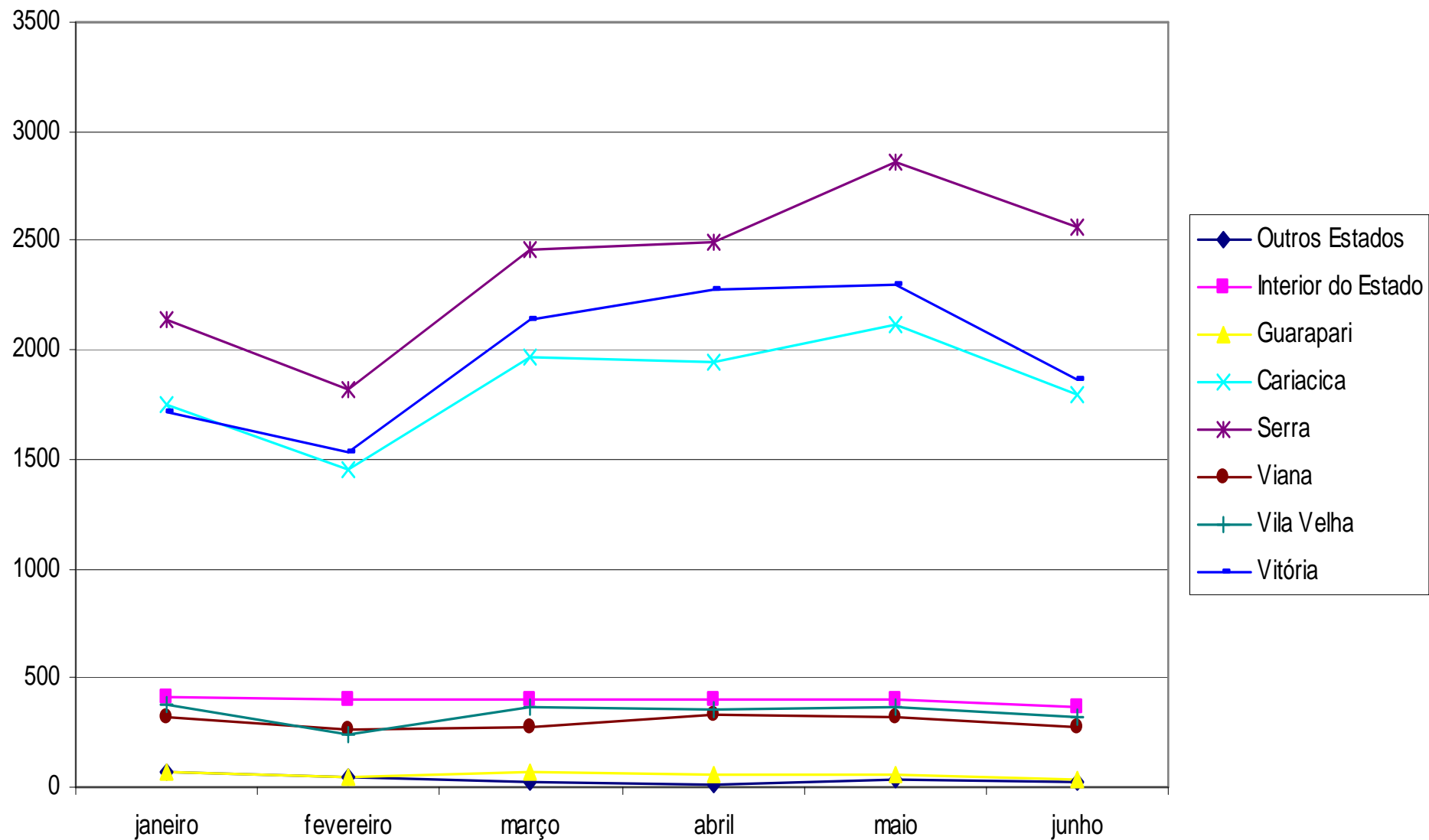

Bahia	18
Ignorado	15
Minas Gerais	9
Outros Estados	13
Afonso Cláudio	27
Água Doce	1
Águia Branca	1
Alegre	3
Alfredo Chaves	4
Anchieta	28
Aracruz	23
A.Vivacqua	2
Baixo Guandú	8
B.S.Francisco	6
B.Esperança	1
Cachoeiro	6
Cariacica	1775
Castelo	3
Colatina	5
D. Martins	16
Ecoporanga	4
C.Castelo	9

Fundão	27
Guaçuí	2
Guarapari	44
Ibatiba	17
Ibiraçú	9
Iconha	2
Irupí	2
Itaguaçu	4
Itapemirim	4
Iúna	15
Jaguaré	1
J. Monteiro	1
João Neiva	2
L. da Terra	9
Linhares	17
Mantenópolis	5
M. Floriano	6
Montanha	6
Mucuricí	3
M.Freire	4
N.Venécia	15
Muqui	2

Pedro Canário	5
Pinheiros	5
Piúma	11
P. Kennedy	1
Rio Novo	1
S.Leopoldina	16
S.Maria Jetibá	20
Santa Teresa	10
S.Gabriel Palha	6
São Mateus	13
Serra	2558
Vargem Alta	5
Venda Nova	4
Viana	272
Vila Velha	284
Vitória	1925
TOTAL	7310

**PROCEDÊNCIA
PACIENTES DO PS**

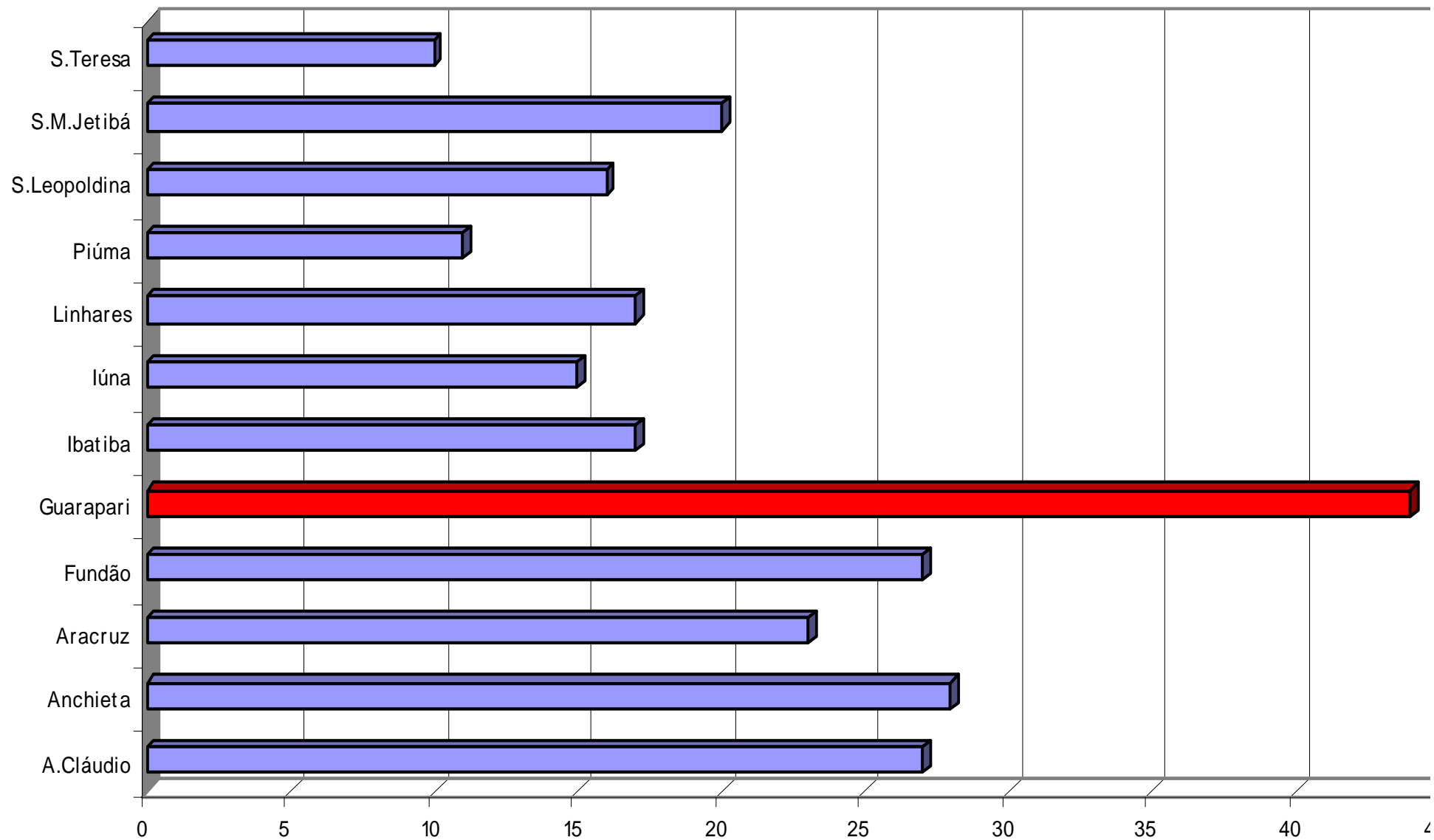

PROCURA DO PS POR MUNICIPIOS DO INTERIOR DO ESTADO
Representados unicamente municípios com mais de 10 pacientes

EVOLUÇÃO MENSAL DA PROCEDÊNCIA DOS PACIENTES DO PS

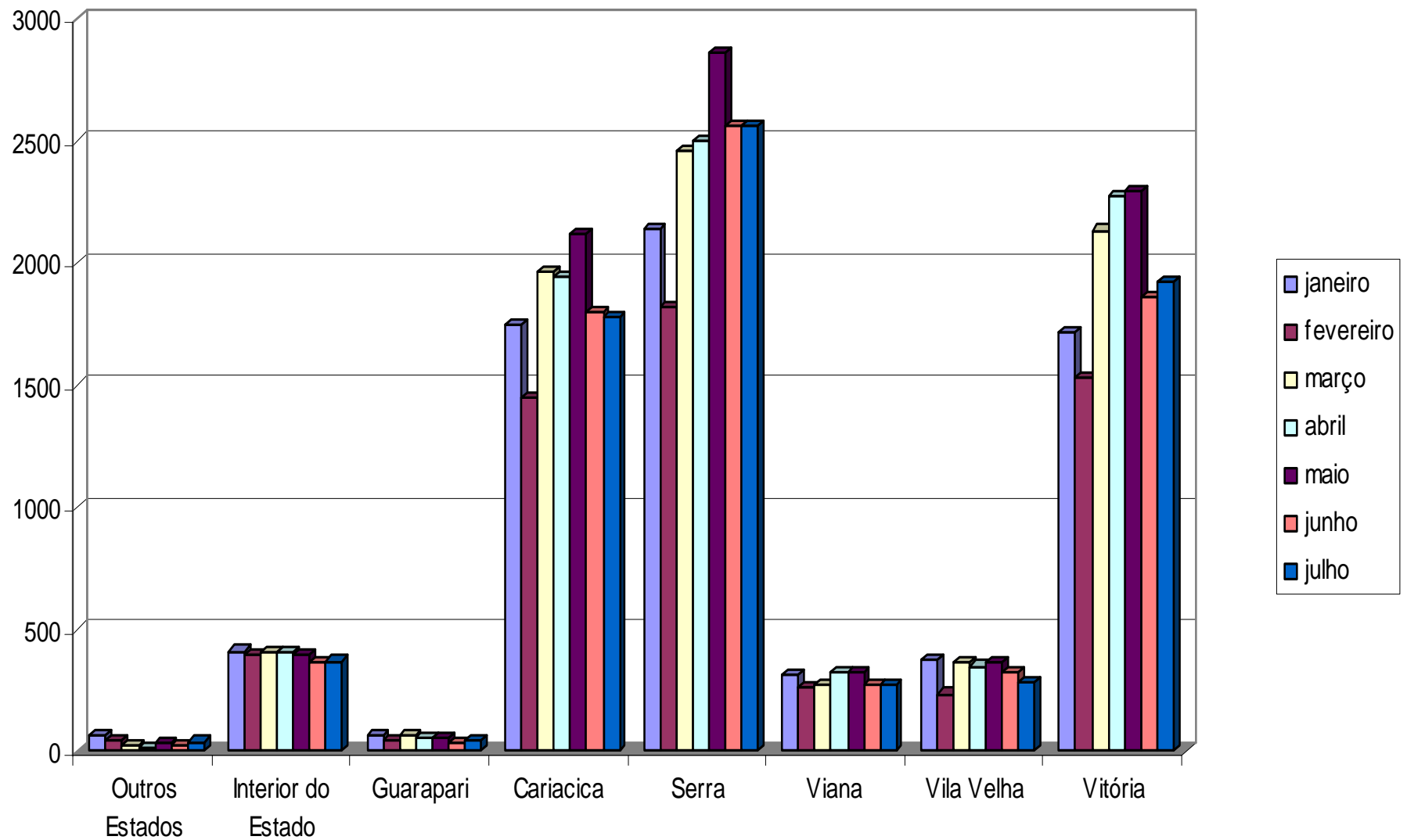

**ÓBITOS NA EMERGÊNCIA – PS = 4
CORRELAÇÃO CLÍNICO - PATOLÓGICA**

Índice de necropsias: 75%

S	PROCEDENCIA	IDADE	DIAGNÓSTICO CLINICO	NECROPSIA
M	João Neiva	16a	PN	Não
F	Afonso Cláudio	11a	Acidente trânsito / TCE	IML
F	Vitória	8a	Ataque com armas de fogo/explosivo	IML
F	Irupi	?	Meningococemia	Petéquias disseminadas, pulmão de choque, Waterhouse-Friederichsen, pericardite purulenta

EVOLUÇÃO MENSAL DA INCIDÊNCIA DE ÓBITOS NO PS

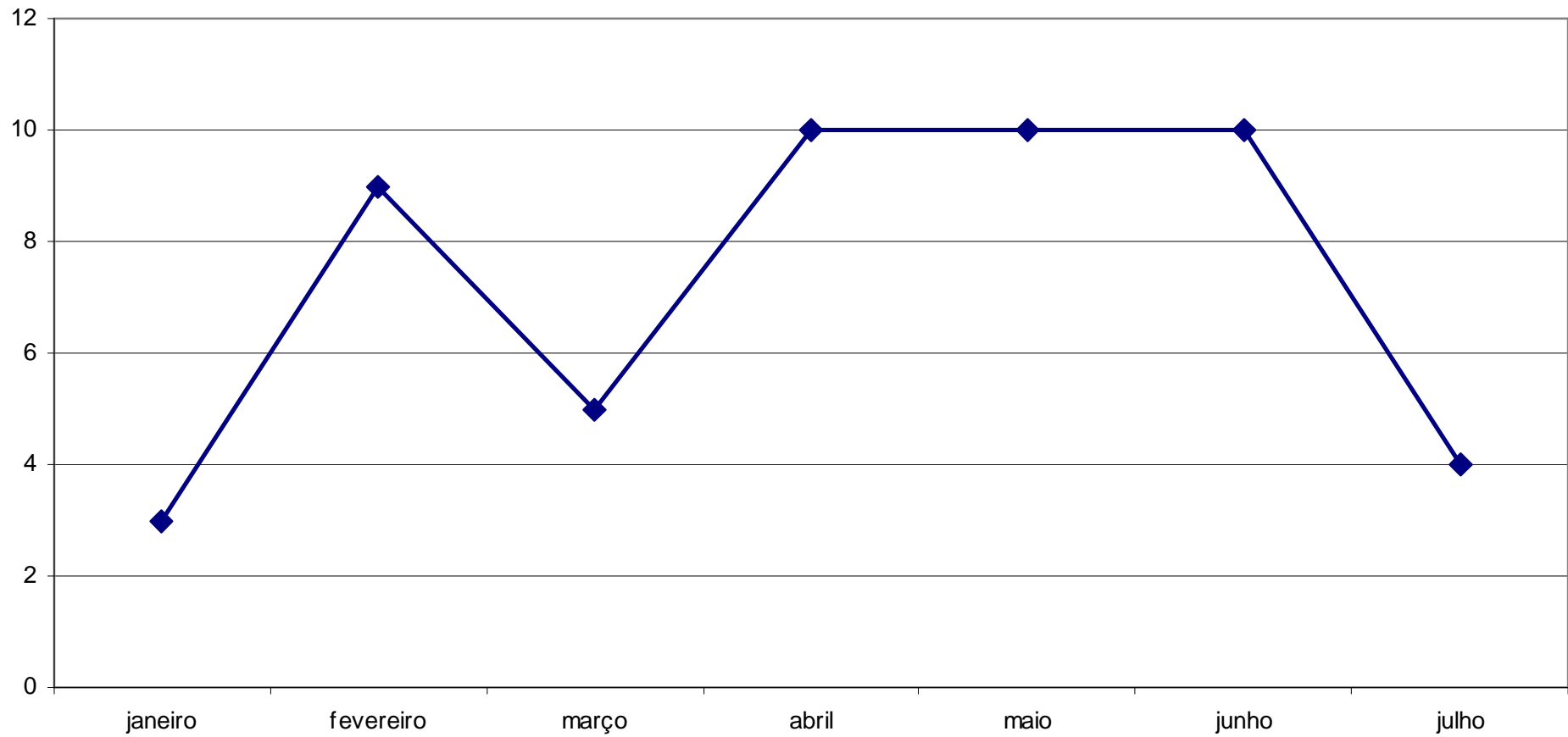

GEA infecciosa SOE	988
Difteria????	2
Angina estreptocócica	6
Erisipela	4
Septicemia	1
Quadro infeccioso	4
Varicela	11
Exantema por vírus	14
Dengue	5
Hepatite por vírus	5
Virose	25
Sífilis congênita	1
Monilíase	8
<i>Ancylostoma/Necator</i>	3
Helmintíases SOE	22
Toxoplasmose	2
<i>Ascaris</i>	35
Outras infestações	13
INFECCÕES	1150

PATOLOGIAS REGISTRADAS NO PS

Hemangioma/linfangioma SOE	1
Neoplasma SOE	22
NEOPLASIAS	23

Anemias por deficiência	6
Anemias hemolíticas hereditárias	21
Defeitos da coagulação	2
Púrpura/afecções hemorrágicas	1
HEMATOLÓGICAS	30

Diabetes mellitus	3
Desnutrição	11
DHEAB	114
ENDÓCRINO-METABÓLICOS	128

Abuso de drogas	2
Retardos específicos	2
PSIQUIÁTRICAS	4

Meningite SOE	1
Epilepsia	10
NEUROLÓGICAS	11

Sinusite	61
Amigdalite	67
IVAS	155
Bronquiolite	108
Pneumonia viral	439
Pneumonia SOE	181
Gripe	151
Bronquite SOE	13
Asma	240
Derrame pleural	1
Outras doenças	3
RESPIRATÓRIAS	1419

T.globo ocular	25
Conjuntivite	8
Otite média	75
OFTALMO-OTOLÓGICAS	108

Doenças da boca	17
Doenças do esôfago	5
Hérnias	15
T. funcionais	16
DIGESTIVAS	53

Celulites/abscessos	220
Impetigo	49
Dermatite atópica	2
Dermatite de contato	5
Prurido	1
D.f.pilosos	1
Urticária	51
DERMATOLÓGICAS	329

Glomerulonefrite aguda	12
S.nefrótica	2
Insuficiência renal aguda	3
ITU	37
Hidrocele	2
Orquite	1
Fimose	5
NEFRO-URO-GENITAIS	62

Tétano RN?	1
Icterícias	2
NEONATAIS	3

A.dento -faciais	11
A.congêntas coração	6
D.osteomusculares congêntas	36
MALFORMAÇÕES CONGÊNITAS	53

Hipertermia	702
S.neurológicos	42
S.cabeça/pescoço	121
S.cardiovasculares	19
Sintomas digestivos	995
Sintomas abdominais	499
Achados no exame sangue	7
Causas mal definidas	708
Consulta s/queixa/doença	29
CID Inexistente	5
Dentista	6
SEM ETIOLOGIA	3197

Artrite reumatoide	2
OSTEOARTICULARES	2

Febre reumática	3
CARDIOLÓGICAS	3

Fraturas de ossos SOE	1149
Entorses/distensões SOE	55
TCE	127
Lesões SOE	131
Corpo estranho olho	23
Corpo estranho ouvido	9
Corpo estranho respiratório	10
Corpo estranho digestivo	13
Queimadura SOE	21
Traumatismos SOE	293
Intoxicações medicamentos SOE	13
Intoxicações /alimento	4
Intoxicação drogas	9

Efeitos adversos SOE	6
Complicações cuidados médicos	1
Atropelamento de carro	37
Quedas SOE	487
Intox. animais/plantas venenosas	1
Mordedura de cão	24
Mordedura de rato	1
Mordedura de serpentes venenosas	1
Picada de artrópodes	4
Acidente pérfuro cortante	147
Ataque armas/explosivo	2

CAUSAS EXTERNAS	2568
------------------------	-------------

INTERNAÇÃO

DISTRIBUIÇÃO DO SEXO DAS CRIANÇAS INTERNADAS

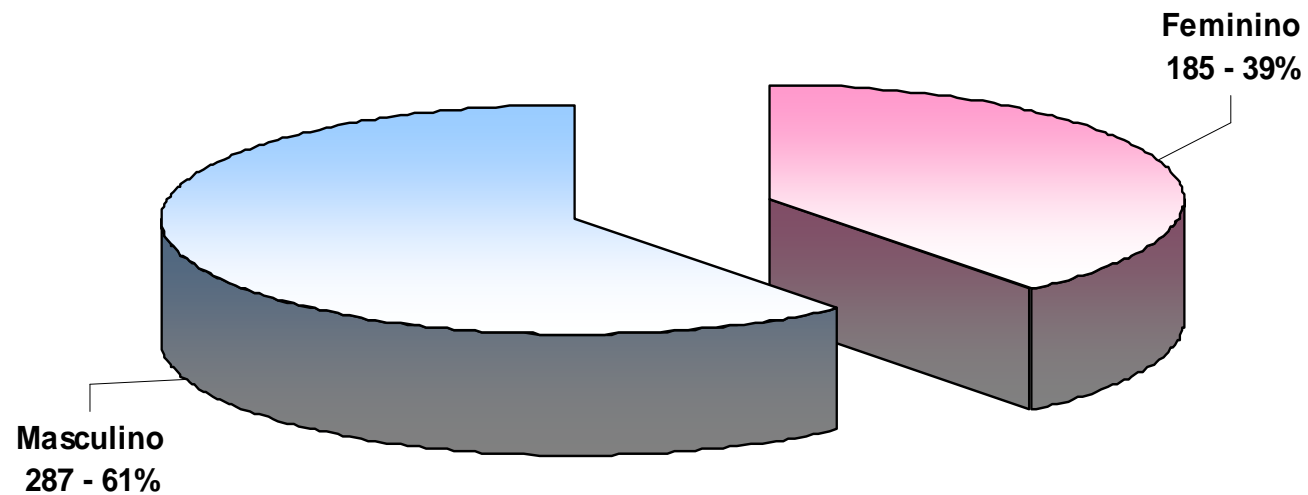

Feminino	185	39,19
Masculino	287	60,81
TOTAL	472	100,00

EVOLUÇÃO MENSAL DO Nº DE INTERNAÇÕES

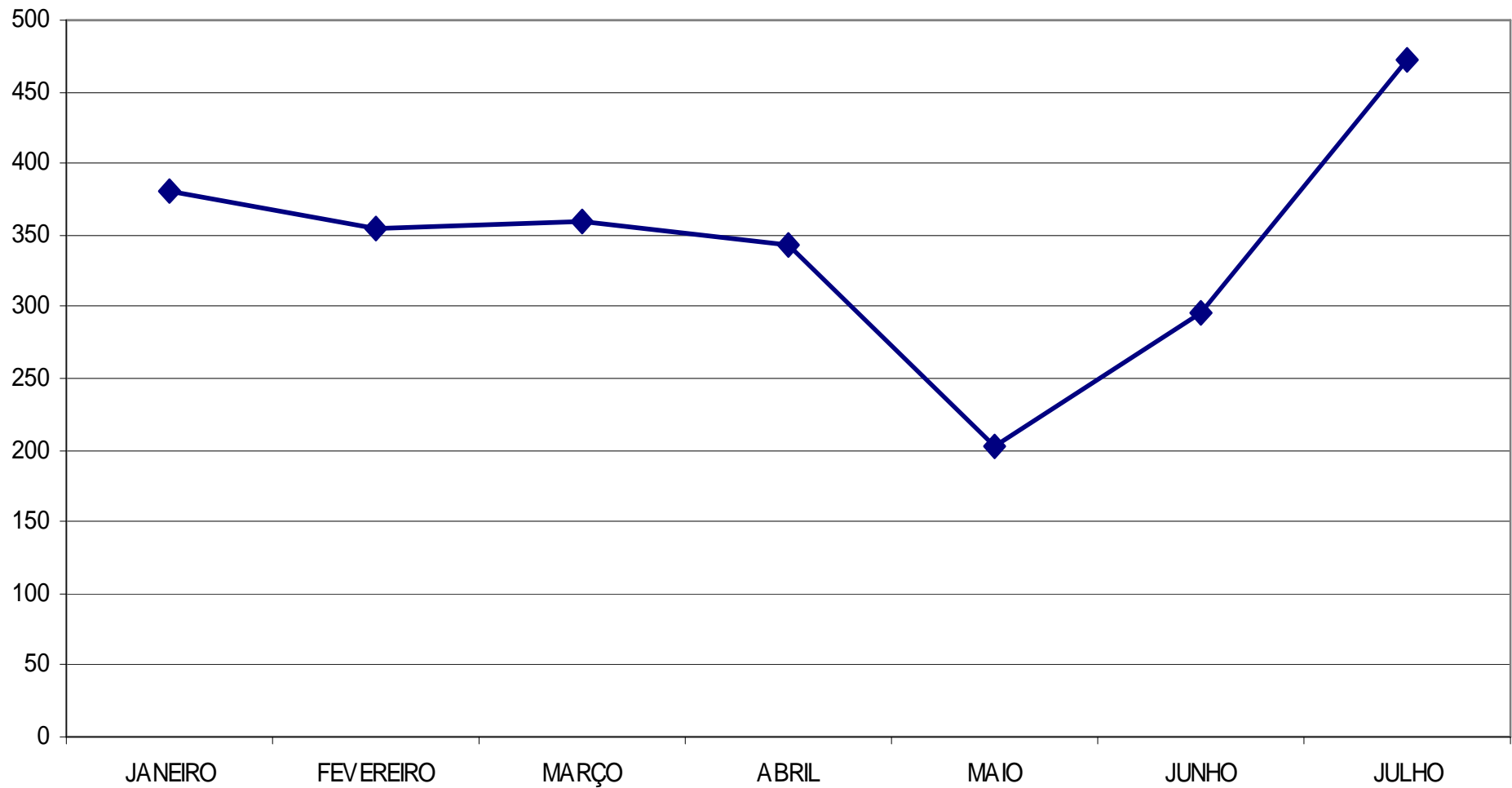

RN	23	4,87
1-11m	48	10,17
1a	31	6,57
2a	25	5,30
3a	37	7,84
4a	48	10,17
5a	31	6,57
6a	20	4,24
7a	30	6,36
8a	26	5,51
9a	22	4,66
10a	24	5,08
11a	21	4,45
12a	22	4,66
13a	25	5,30
14a	7	1,48
15a	8	1,69
16a	10	2,12
17a	3	0,64
18a	4	0,85
19a	3	0,64
22a	2	0,42
38a	1	0,21
Ignorado	1	0,21
TOTAL	472	100,00

IDADE DAS CRIANÇAS INTERNADAS

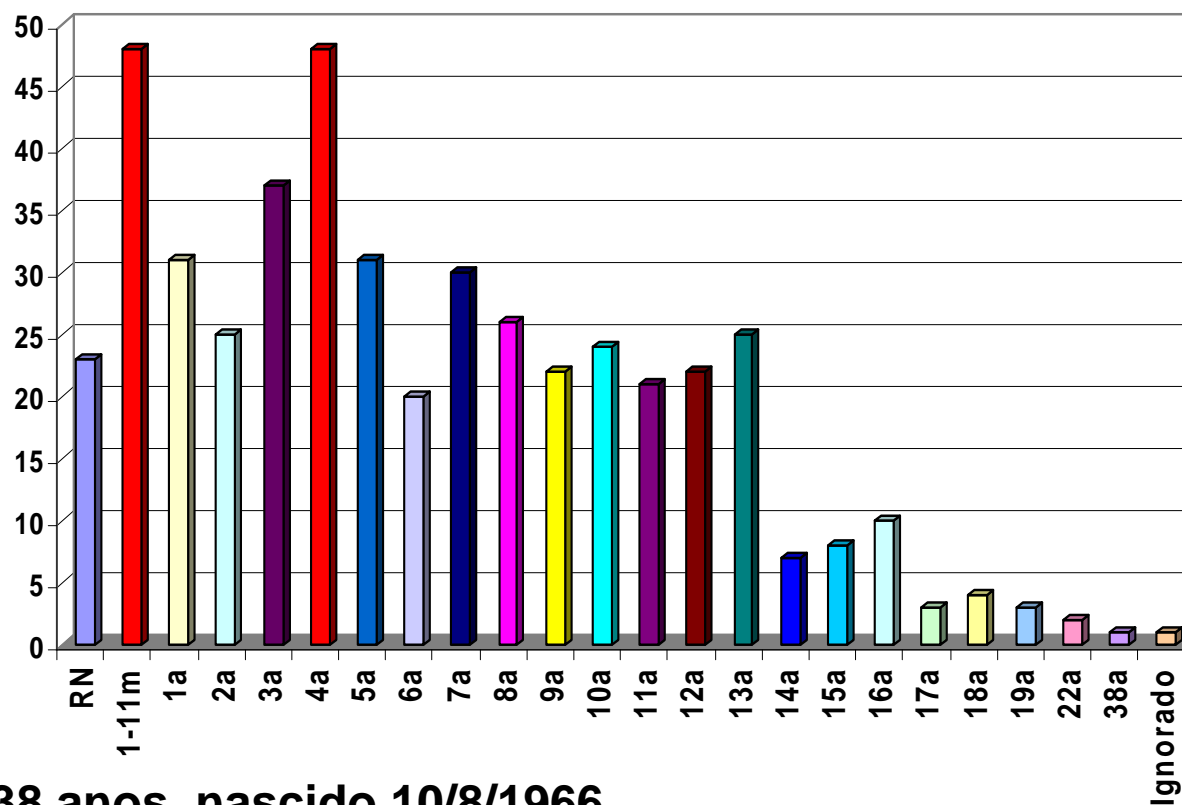

38 anos, nascido 10/8/1966

RECÉM NASCIDOS

> 24h	5
1d	1
2d	1
3d	2
5d	1
7d	1
9d	1
11d	1
12d	1
17d	2
21d	1
24d	1
25d	1
26d	1
27d	2
29d	1
TOTAL	23

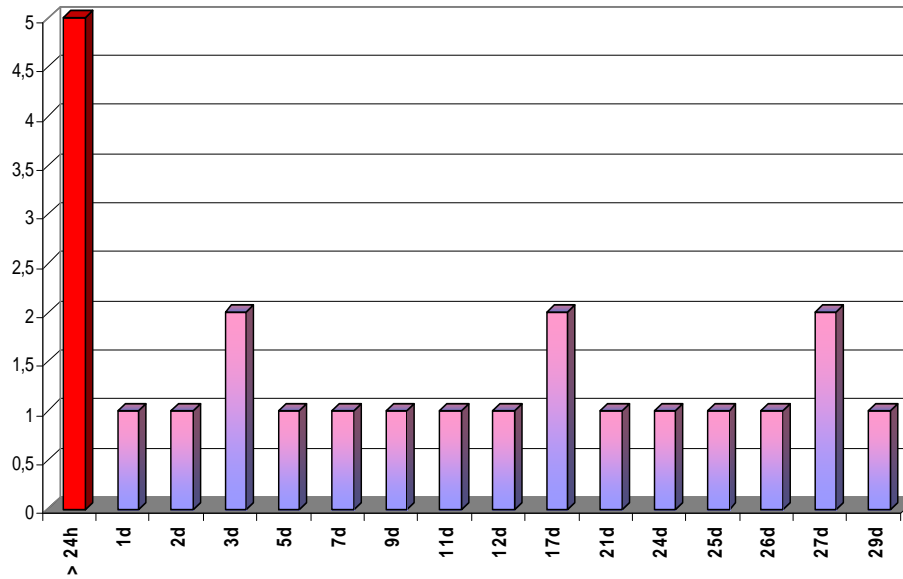

LACTENTES

1m	15
2m	6
3m	6
4m	2
5m	4
6m	1
7m	6
8m	2
9m	2
10m	3
11m	1
TOTAL	48

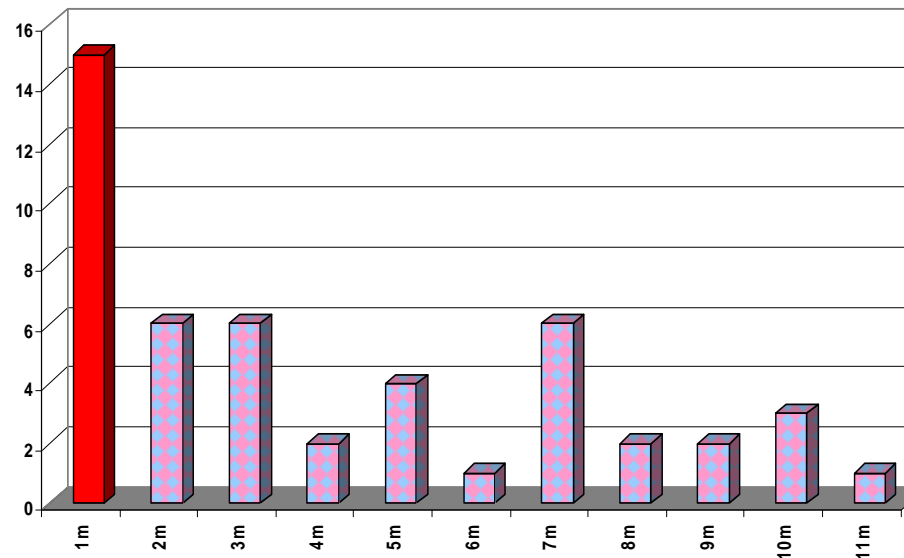

EVOLUÇÃO ETÁRIA MENSAL DAS CRIANÇAS INTERNADAS

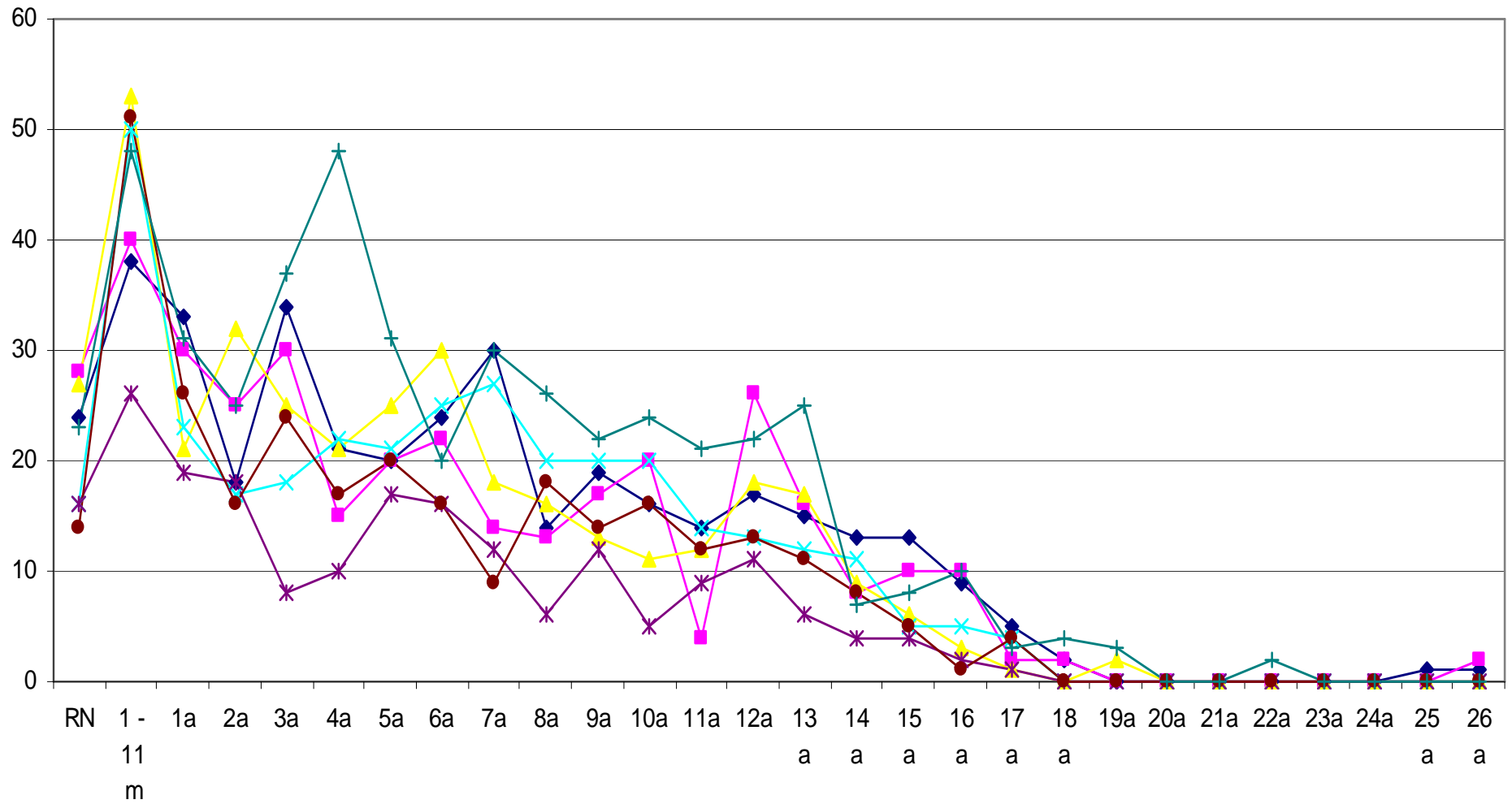

Outros Estados	17	3,60
Interior do Estado	140	29,66
Cariacica	67	14,19
Fundão	7	1,48
Guarapari	6	1,27
Serra	121	25,64
Viana	10	2,12
Vila Velha	29	6,14
Vitória	73	15,47
Ignorado	2	0,42
TOTAL	472	100,00

Bahia	15
Minas Gerais	2

**PROCEDÊNCIA
INTERNAÇÕES**

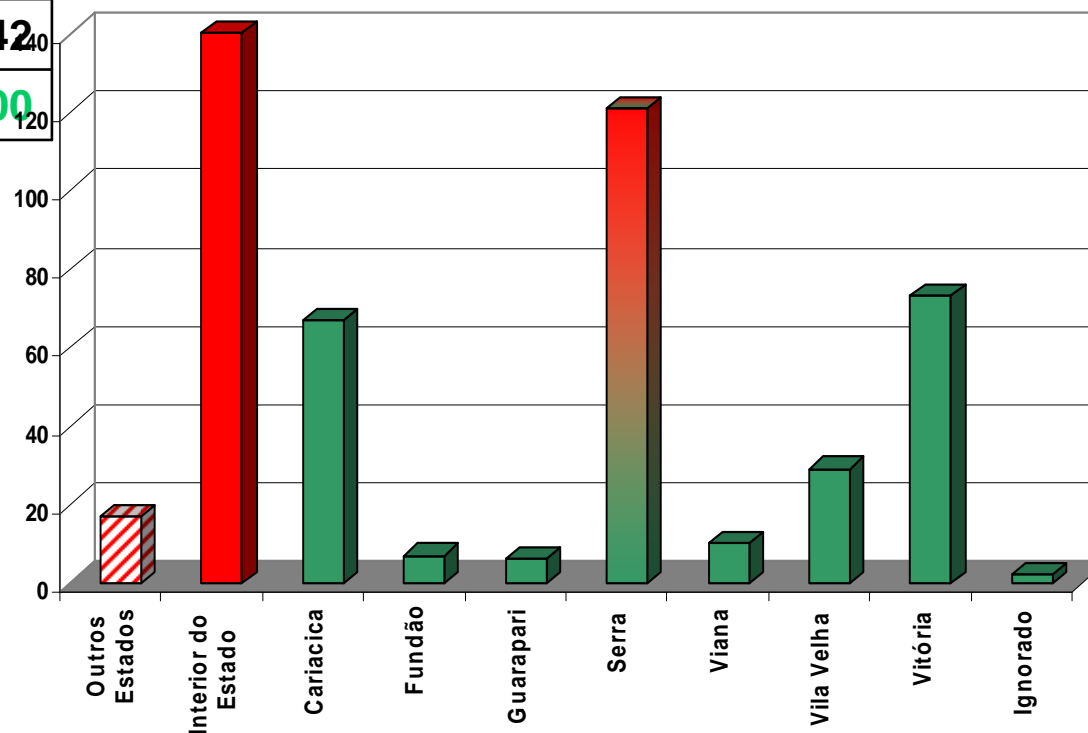

EVOLUÇÃO MENSAL DA PROCEDÊNCIA DAS INTERNAÇÕES

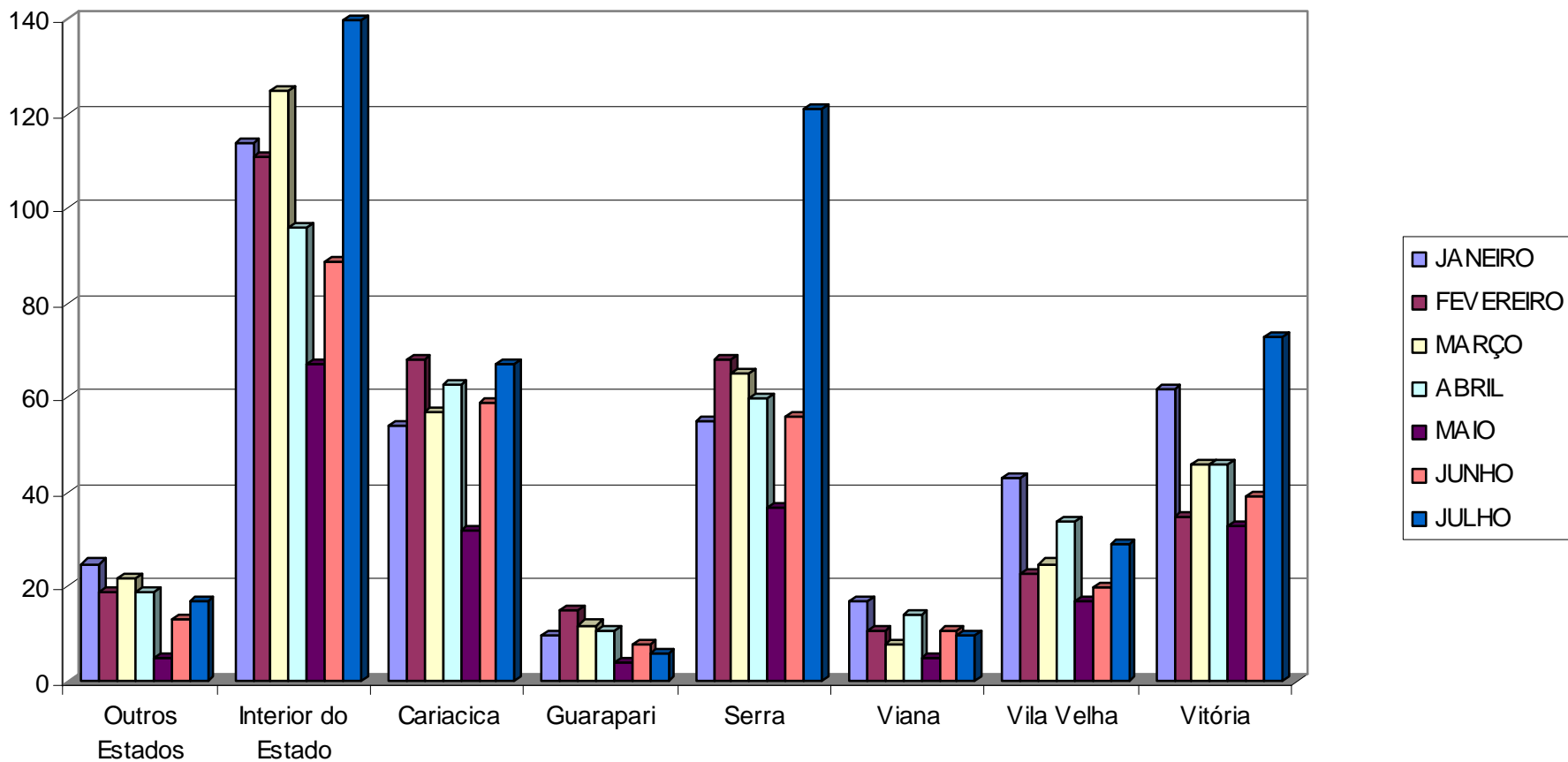

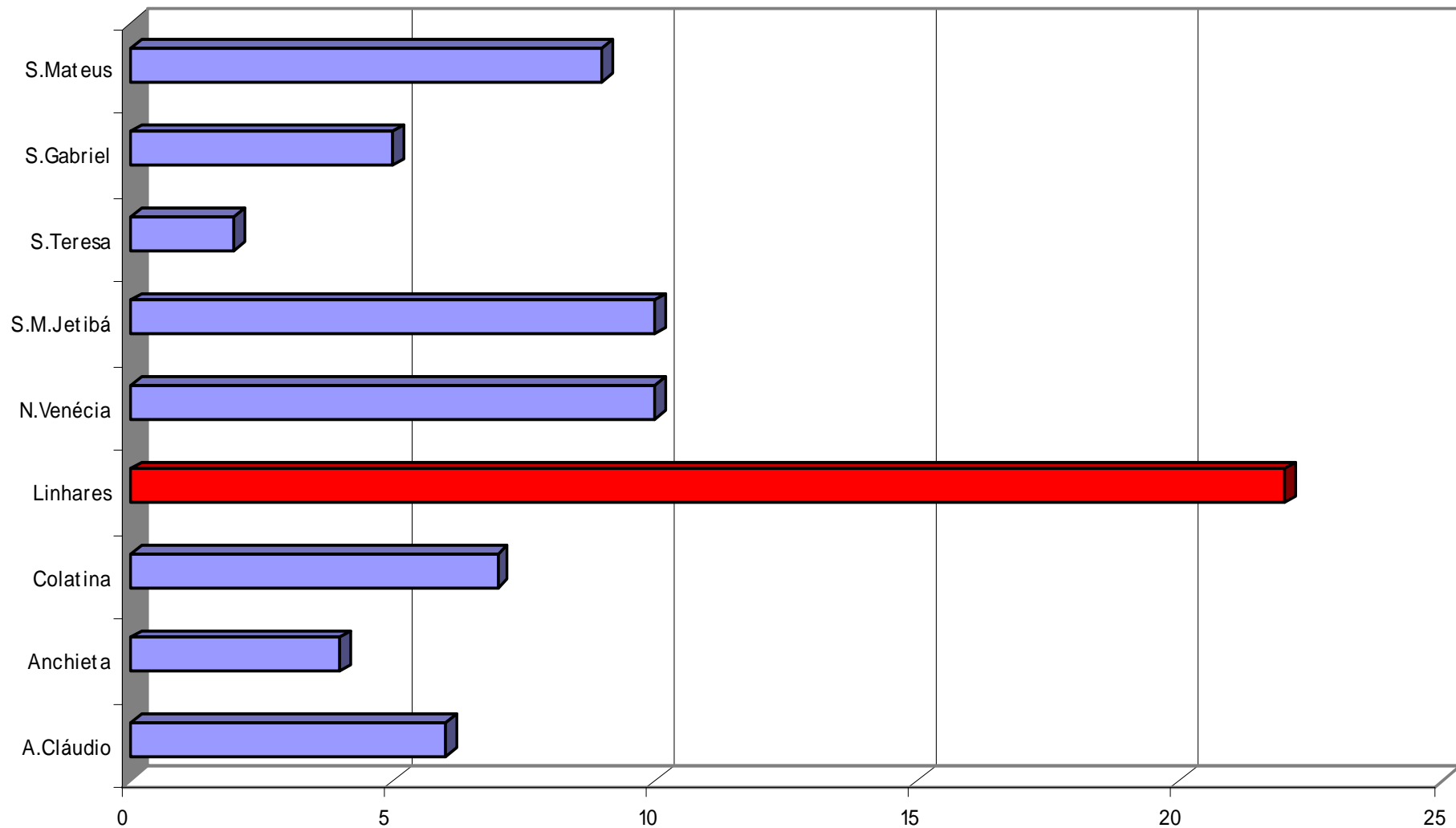

PROCURA DA INTERNAÇÃO POR MUNICÍPIOS DO INTERIOR DO ESTADO
Registados unicamente municípios com mais de 4 pacientes internados

Afonso Cláudio	6
Água Doce do Norte	1
Alegre	2
Alfredo Chaves	1
Anchieta	4
Aracruz	3
Baixo Guandú	3
Barra de São Francisco	3
Boa Esperança	1
Cachoeiro de Itapemirim	2
Colatina	7
Conceição da Barra	2
Domingos Martins	5
Ecoporanga	3
Guaçuí	1
Ibatiba	4
Ibiraçú	2
Itapemirim	4
Iúna	5
Jaguaré	6
João Neiva	2

**I
N
T
E
R
I
O
R

D
O

E
S
T
A
D
O**

Linhares	22
Mantenópolis	2
Marechal Floriano	1
Mucuricí	1
Muniz Freire	2
Muqui	1
Nova Venécia	10
Pancas	1
Pinheiros	2
Piúma	1
Presidente Kennedy	1
Rio Bananal	1
Santa Leopoldina	1
Santa Maria de Jetibá	10
Santa Teresa	2
São Gabriel da Palha	5
São Mateus	9
Vargem Alta	1

EVOLUÇÃO DAS INTERNAÇÕES

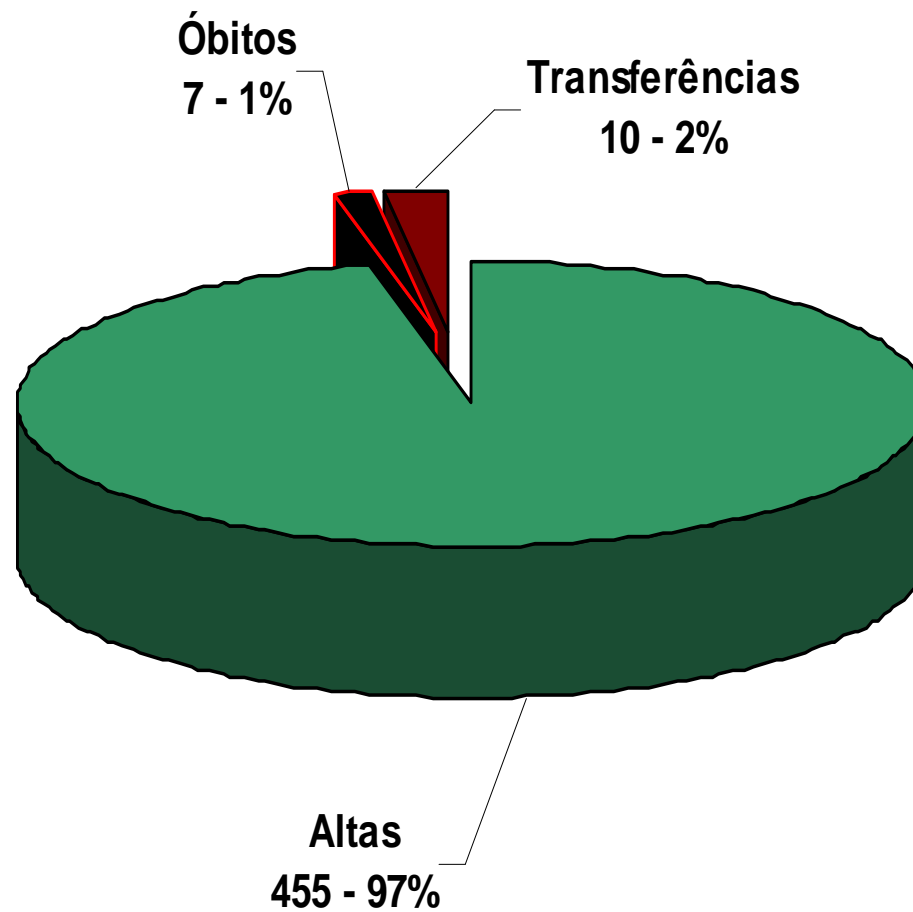

Altas	455	96,40
Óbitos	7	1,48
Transferências	10	2,12
TOTAL	472	100,00

EVOLUÇÃO MENSAL DAS INTERNAÇÕES

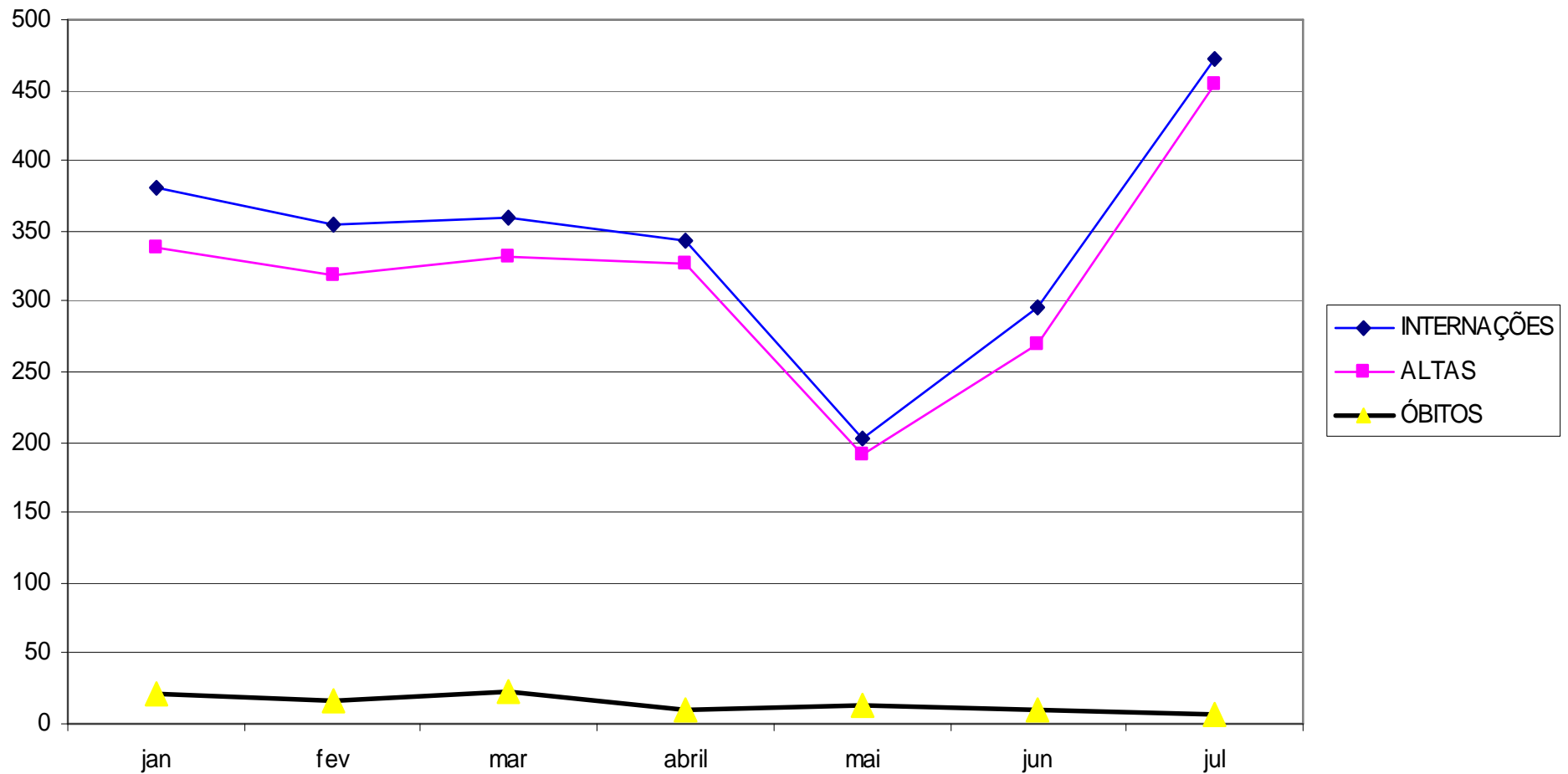

MÊS	jan	fev	mar	abril	mai	jun	jul
INTERNAÇÕES	381	354	360	343	202	296	472
ALTAS	338	318	332	326	191	270	455
ÓBITOS	21	17	23	9	13	10	7

INFECÇÕES	44
NEOPLASIAS	50
HEMATOLÓGICAS	19
ENDÓCRINO-METABÓLICOS	22
OFTALMO-OTOLÓGICOS	3
NEUROLÓGICOS	17
CARDIOLÓGICOS	1
RESPIRATÓRIOS	80
DIGESTIVOS	78
DERMATOLÓGICOS	20
OSTEOMUSCULAR	6
NEFRO-URO-GENITAIS	69
NEONATAIS	23
MALFORMAÇÕES CONGÊNITAS	67
SEM ETIOLOGIA	55
CAUSAS EXTERNAS	89
TOTAL	643

**ETIOLOGIA E
NOSOLOGIA**

DISTRIBUIÇÃO NOSOLÓGICA DOS DIAGNÓSTICOS REGISTRADOS

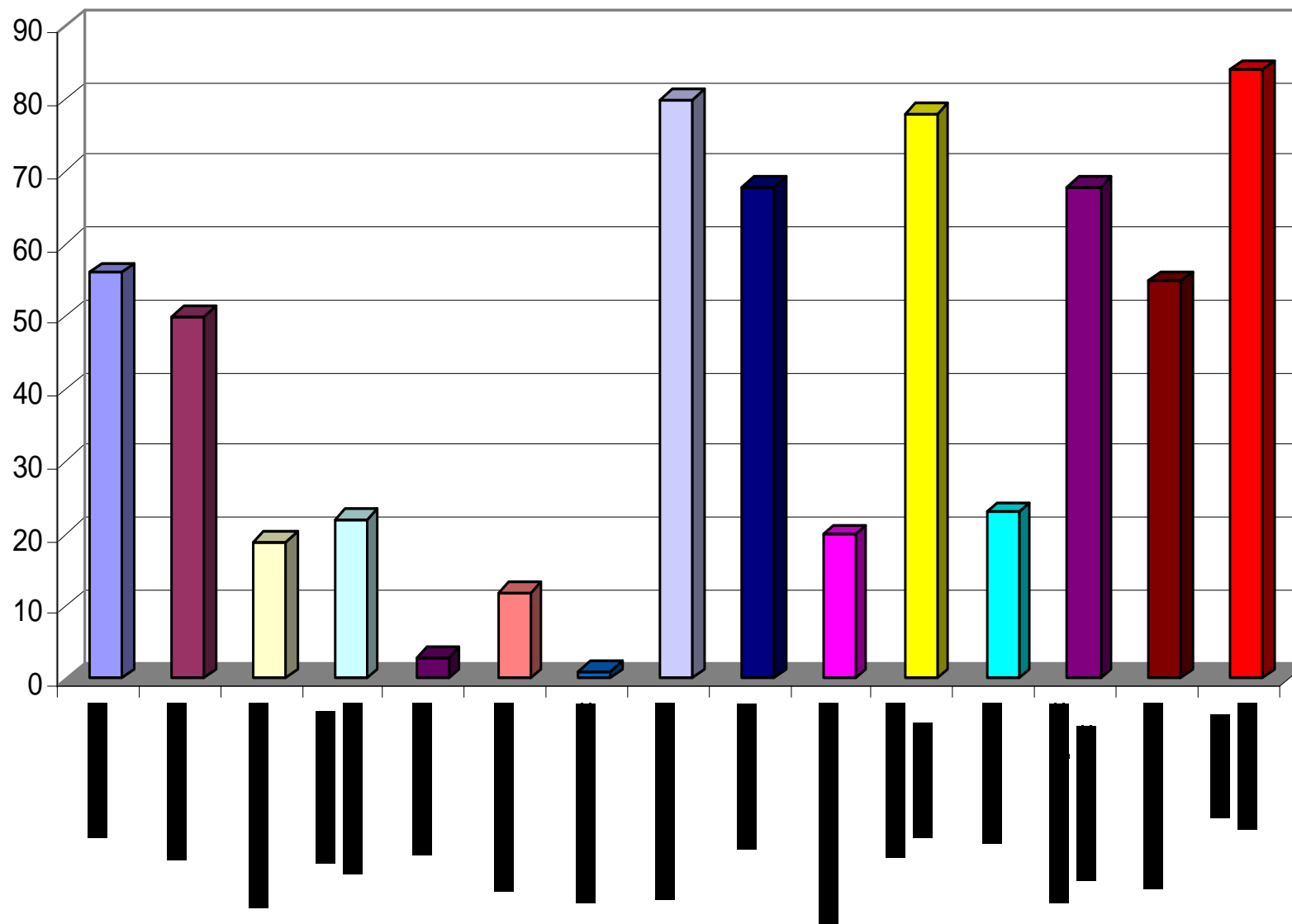

GEA infecciosa SOE	9
Tuberculose	1
Leptospirose	1
Meningococemia	3
Septicemia SOE	9
S. tóxico	1
Infecção <i>Staphylococci</i>	2
Verrugas	1
Meningite viral SOE	2
Herpes	2
Hepatite aguda A	1
Hepatite C	1
HIV/AIDS	1
Candidíase	1
Toxoplasmose	1
Ascaridíase	5
Escabiose	2
Quadro infeccioso SOE	1
TOTAL	44

A-B NFECCIOSAS

Ca ossos	1
Ca tecido conjuntivo	3
Ca ovário	1
Ca próstata	1
Ca rim	2
Ca encéfalo	5
Ca medula espinhal	1
Ca supra-renal	2
Ca tórax	1
Hodgkin	1
LLA	14
LMA	1
Neoplasia benigna osso	4
Hemangioma/linfangioma	5
Nevo	1
Neoplasia benigna lábio	1
Neoplasia benigna pulmão	1
Neoplasia benigna pele	5
TOTAL	50

C - NEOPLASIAS

D – HEMATO-IMUNOLÓGICAS

Anemia megaloblástica	1
Talassemia β	2
Anemia falciforme	1
Anemia aplástica drogas	2
Anemia SOE	5
Hemofilia	1
PTI	1
Trombocitopenia SOE	2
Hiperesplenismo	1
Doença hematopoiética	1
Def.imunoglobulina A	1
Linfonodos mucocutâneos	1
TOTAL	19

E – ENDÓCRINO-METABÓLICAS

Cushing	1
Kwashiorkor	4
Desnutrição SOE	6
Fibrose cística	3
DHEAB	7
Hipopotassemia	1
TOTAL	22

H - OTOLÓGICAS

Otite média	3
TOTAL	3

G - NEUROLÓGICAS

Meningite bacteriana SOE	2
Meningite viral	2
Meningite meningocócica	1
Epilepsia	5
Guillain-Barrè	1
Paralisia cerebral	2
Hidrocefalia secundária	3
Encefalopatia hipertensiva	1
TOTAL	17

I - CARDIOLÓGICAS

Hipertensão	1
Hipertensão pulmonar 1ª	1
Arritmia cardíaca SOE	1
TOTAL	3

Sinusite	3
Amigdalite	1
IVAS	2
PN <i>Mycoplasma pneumoniae</i>	1
PN SOE	19
Bronquiolite	11
Pólipo nasal	1
Hipertrofia amígdalas/adenoides	21
Bronquite	1
Asma	6
Pneumonite sólidos e líquidos	1
Edema pulmonar	2
Derrame pleural	2
Pneumotórax SOE	1
Estenose subglótica pós-proced.	1
Insuficiência respiratória aguda	7
TOTAL	80

J - RESPIRATÓRIAS

Hérnias	45
Intussuscepção	2
Aderências c/obstrução	1
Pólipo retal	1
Fístula intestino	1
Hemoperitônio	1
Colelitíase	3
Hematêmese	1
Melena	1
Lesões mucosa oral	2
Esofagite	5
Gastrite SOE	3
Apendicite	10
GEA não-infecciosa	2
TOTAL	78

K - DIGESTIVAS

Impetigo	1
Abscesso/celulite	8
Cisto pilonidal	1
Dermatite alérgica	2
Cistos	5
Cicatrizes	2
Granulomas	1
TOTAL	20

L - DERMATOLÓGICAS

Artrite juvenil	1
Osteomielite	4
Osteocondropatias	1
TOTAL	6

M - OSTEOMUSCULAR

N – NEFRO-UROLÓGICAS

Síndrome nefrítica	1
Hidronefrose	1
Insuficiência renal aguda	3
Insuficiência renal crônica	1
Calculose renal	2
Estenose uretra trauma	1
Fístula uretral	1
Hidrocele	2
Torção do testículo	8
Fimose	45
Hipertrofia da mama	1
Varizes escrotais	1
TOTAL	67

P - NEONATOLÓGICAS

Peso baixo	5
Asfixia grave	1
Angústia respiratória RN	1
Pneumonia congênita	1
Pneumotórax RN	1
Insuficiência respiratória RN	2
Afecção respiratória RN	2
Septicemia	2
Hemorragia umbilical	1
Hemorragia intraventricular	1
Doença hemorrágica	1
Icterícia neonatal	1
Hipoglicemia	1
Hidrocele congênita	1
Alimentação vagarosa	2
TOTAL	23

Q – MALFORMAÇÕES CONGÊNITAS

Hidrocefalia	3	Testículo não-descido	5
Encefalocele	1	Hipospádias	7
Mielomeningocele	1	Ausência testículo	1
Cardiopatas congênicas	5	Válvula uretra posterior	1
Malf.vascular periférica	1	Atresia uretra	1
Malf.laringe	1	Luxação quadril	1
Anquiloglossia	5	Pé torto	5
Malf.boca	1	Encurvamento fêmur	1
Estenose hipertrófica piloro	1	Deformidade osteomuscular	1
Atresia duodeno	1	Polidactilia	1
Atresia cólon	6	Osteogênese imperfeita	3
Hirschsprung	2	Gastrosquise	4
Fusão dos lábios vulvares	4	Malf.glândulas endócrinas	1
Malformação genital feminina	1	Síndrome de Down	1
Testículo ectópico	1	TOTAL	67

R – SINTOMAS, SINAIS E CAUSAS DESCONHECIDAS

Dor abdominal	9
Náusea e vômitos	1
Poliúria	1
Febre de origem desconhecida	1
Dor crônica	1
Convulsões SOE	1
Hemorragia SOE	1
Adenomegalia SOE	1
Retardo do desenvolvimento	1
Causas desconhecidas morbidade	34
CID Inexistente	4
TOTAL	55

TCE	5
Fratura do crânio	4
Concussão cerebral	1
Traumatismo cerebral difuso	1
Hemorragia subdural trauma	1
Trauma órgão intratorácico	7
Ferimento dorso/pelve	1
Fratura coluna	1
Trauma intestino delgado	1
Trauma abdominal	1
Fraturas	28

CAUSAS EXTERNAS TRAUMAS-FERIMENTOS-FRATURAS

Efeito corrosivo	1
Choque anafilático	2
Deiscência de ferida cirúrgica	1
Complicações de reimplante	1
Seqüelas de queimadura	3
Seqüelas causas externas	3

Atropelamento	2
Acidente bicicleta	1
Queda mobília	1
Queda escada	1
Queda árvore	1
Quedas no mesmo nível	1
Impacto objeto em queda	1
Exposição a forças mecânicas	1
Iatrogenia	2
Intoxicação	1
Corpo estranho residual	1
Corpo estranho digestivo	1

Queimadura 2º	2
Queimadura 3º	1
Queimadura grau não especificado	1
Queimadura < 10%	1
Queimadura 10-19%	1
Queimadura 20-29%	1
Queimaduras 30-39%	1
Queimadura alimentos quentes	4
Queimadura substâncias quentes	1

CORRELAÇÃO CLÍNICO-PATOLÓGICA DOS ÓBITOS = 7

Índice de necropsias: 42,85%

Id.	S	Procedência	Diagnóstico clínico	Necropsia
9d	M	Serra	Insuficiência renal aguda, hipertensão pulmonar, insuficiência respiratória aguda	Sepsis, múltiplos abscessos pulmonares, hemorragia GI multifocal difusa, obstrução e fibrose uretral
7d	F	Vitória	Coarctação aorta grave, sepsis	Não
1m	F	Ecoporanga	Hidrocefalia congênita, MMC	Não
2a	F	Cariacica	LLA, anemia aplástica drogas, distensão abdominal, sepsis	Miocardose, peritonite, colite ulcerativa, hemorragia suprarrenal cortical, edema cerebral
7a	F	Linhares	Mucoviscidose, PN	Não
8m	F	Vila Velha	GEA, PN, DN	Não
9a	F	Viana	S.Lyell	S.Lyell encefalite multifocal, vasculite cerebral, necrose epidérmica sub-maciça, colestase

ÓBITOS POR ENFERMARIA

ENFERMARIA	JAN	FEV	MAR	ABR	MAIO	JUN	JUL	total
METABOLISMO	2	0	0	0	1	0	0	3
CTI	7	4	8	4	2	2	1	28
NEONATOLOGIA	6	2	5	1	1	5	1	21
PNEUMOLOGIA	1	1	0	1	1	0	0	4
PNEUMOLOGIA 2	0	3	3	0	0	1	1	8
NEUROLOGIA	2	0	1	2	0	2	1	8
ONCOLOGIA	3	4	2	1	3	0	1	14
ENF.GERAL	0	1	1	0	1	2	2	7
INFECCIOSAS D	0	0	1	1	0	0	0	2
INFECCIOSAS E	0	1	0	0	4	1	0	6
CIRURGIA	0	1	2	2	0	4	0	9
C.T.QUEIMADOS	0	0	0	0	0	0	0	0
ORTOPEDIA	0	0	0	0	0	0	0	0
TOTAL internação	21	17	23	12	13	17	7	110
EMERGÊNCIA	3	9	5	10	10	8	4	49
TOTAL	24	26	28	22	23	25	16	159

DISCRIMINAÇÃO DOS ÓBITOS

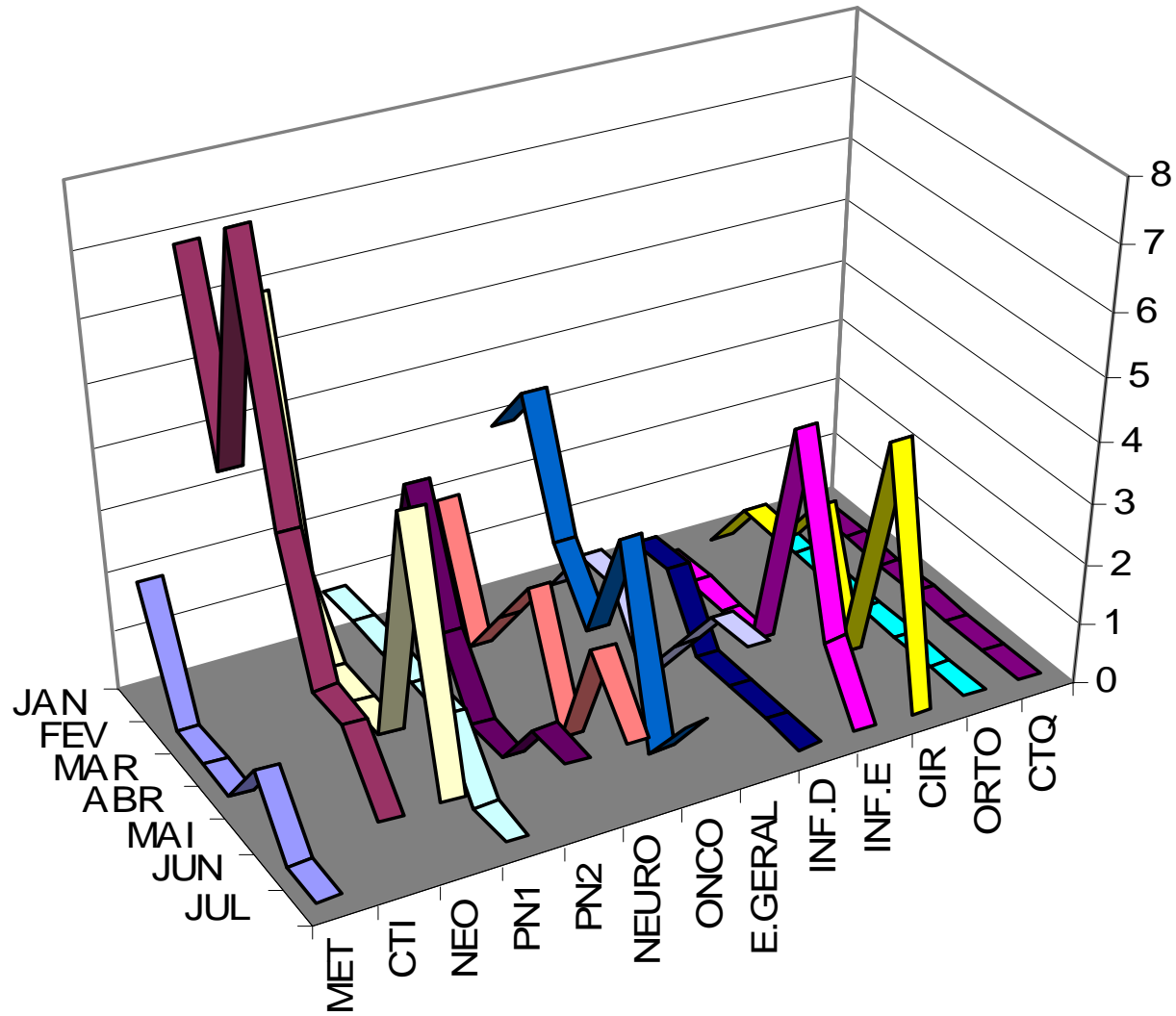

INDICADORES HOSPITALARES - JULHO

DADOS	MET	CTI	NEO	PN1	PN2	NEU	ON CO	GER	INF.D	INF. E	CIR	ORT	CTQ	TOTAL
Nº Leitos	9	6	9	9	6	10	13	10	17	15	22	11	12	149
Int.ext	11	16	7	10	14	8	40	11	18	15	97	46	15	308
Int.int.	4	8	3	4	1	2	1	8	3	1	2	1	0	38
Int.totais	15	24	10	14	15	10	41	19	21	16	99	47	15	346
Altas ext.	14	1	7	12	15	17	39	14	21	23	92	48	15	318
Altas int.	4	21	1	2	0	0	6	4	2	1	7	0	0	48
A.totais	18	22	8	14	15	17	45	18	23	24	99	48	15	366
Óbito<48h	0	0	0	0	0	0	0	0	0	0	0	0	0	0
Óbito>48h	0	1	1	0	1	1	1	2	0	0	0	0	0	7
Ó.totais	0	1	1	0	1	1	1	2	0	0	0	0	0	7
%ocup.	68,5	99,4	88,2	87,8	95,1	97,4	80,9	87,7	70	73,3	90	85	94,8	86
Perman	10,6	8,1	24,6	17,5	11,8	16,8	15,1	15,1	16	14,2	6,2	6	23,4	14,3
Mortali.	0	4,35	10	0	5	5,6	6,3	0	0	0	0	0	0	2,2
Inf.hosp.	25	21,86	16,3	2	6,25	46,15	11,32	10	35,75	7,69	1,49	4,34	33,33	6,76

EVOLUÇÃO DOS INDICADORES HOSPITALARES

INDICADOR	jan	fev	mar	abr	mai	jun	jul
% Ocupação	79,4	80,12	75,9	80,41	83,38	85,95	86
Permanência	12	12,92	12,04	12,27	12,62	11,89	14,3
T.mortalidade	5,96	6,23	8,2	4,18	4,01	5,26	2,2
Inf.hospitalar	8,51	11,47	11,47	11,29	10,37	8,59	6,76

EVOLUÇÃO DOS INDICADORES HOSPITALARES

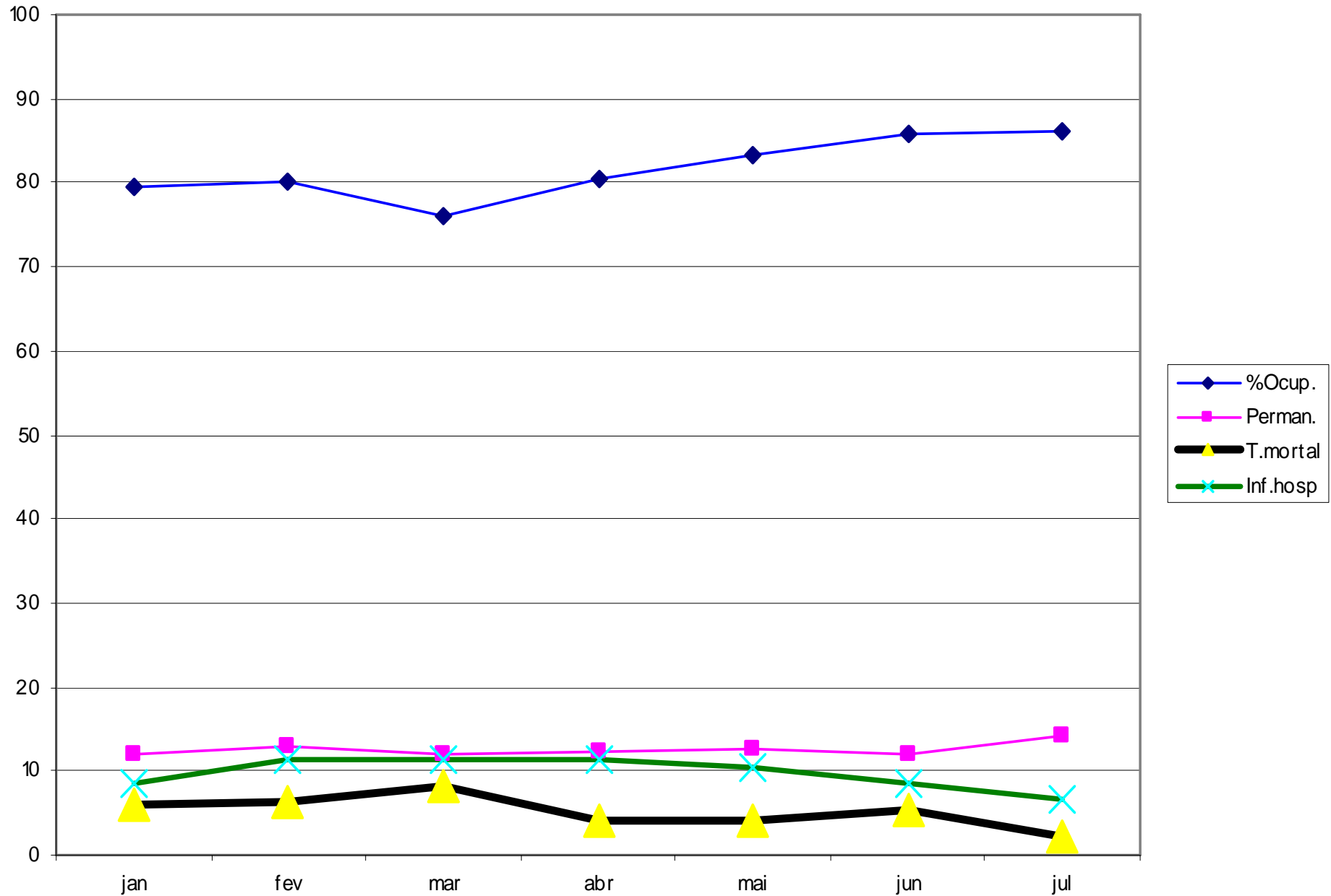

DISTRIBUIÇÃO DAS INTERNAÇÕES POR ENFERMARIA

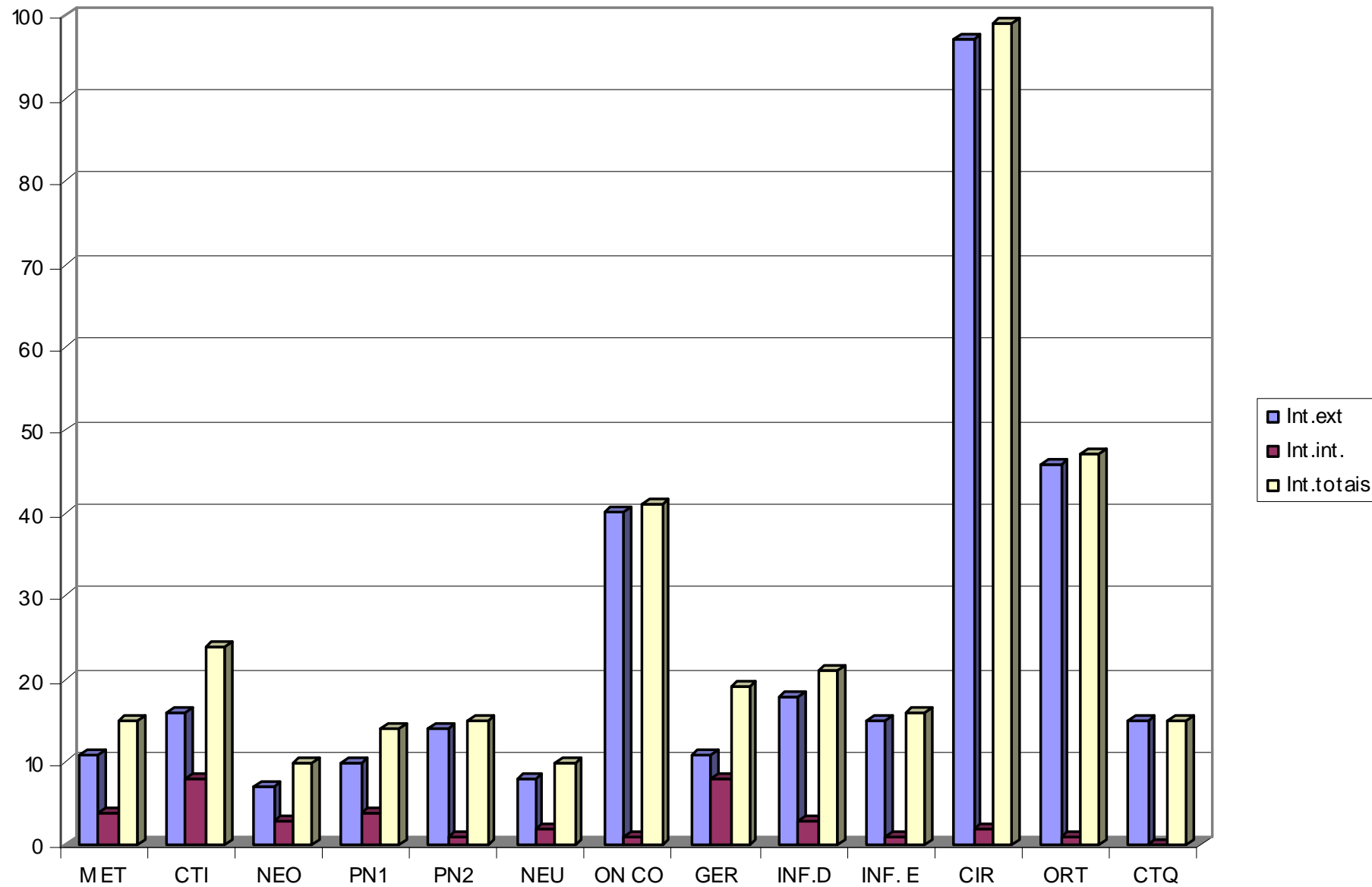

RELAÇÃO DAS ALTAS POR ENFERMARIA

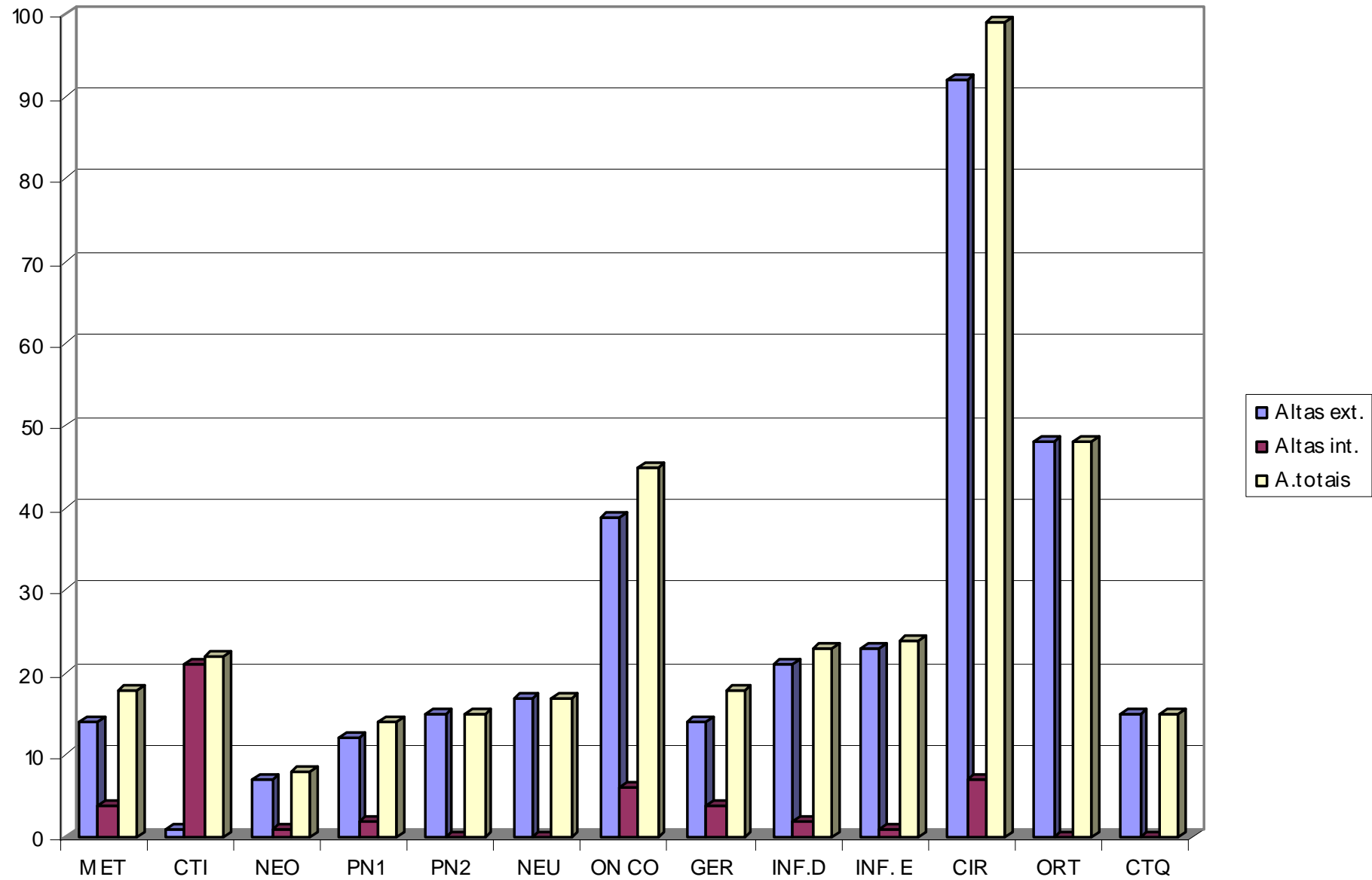

ÓBITOS POR ENFERMARIA

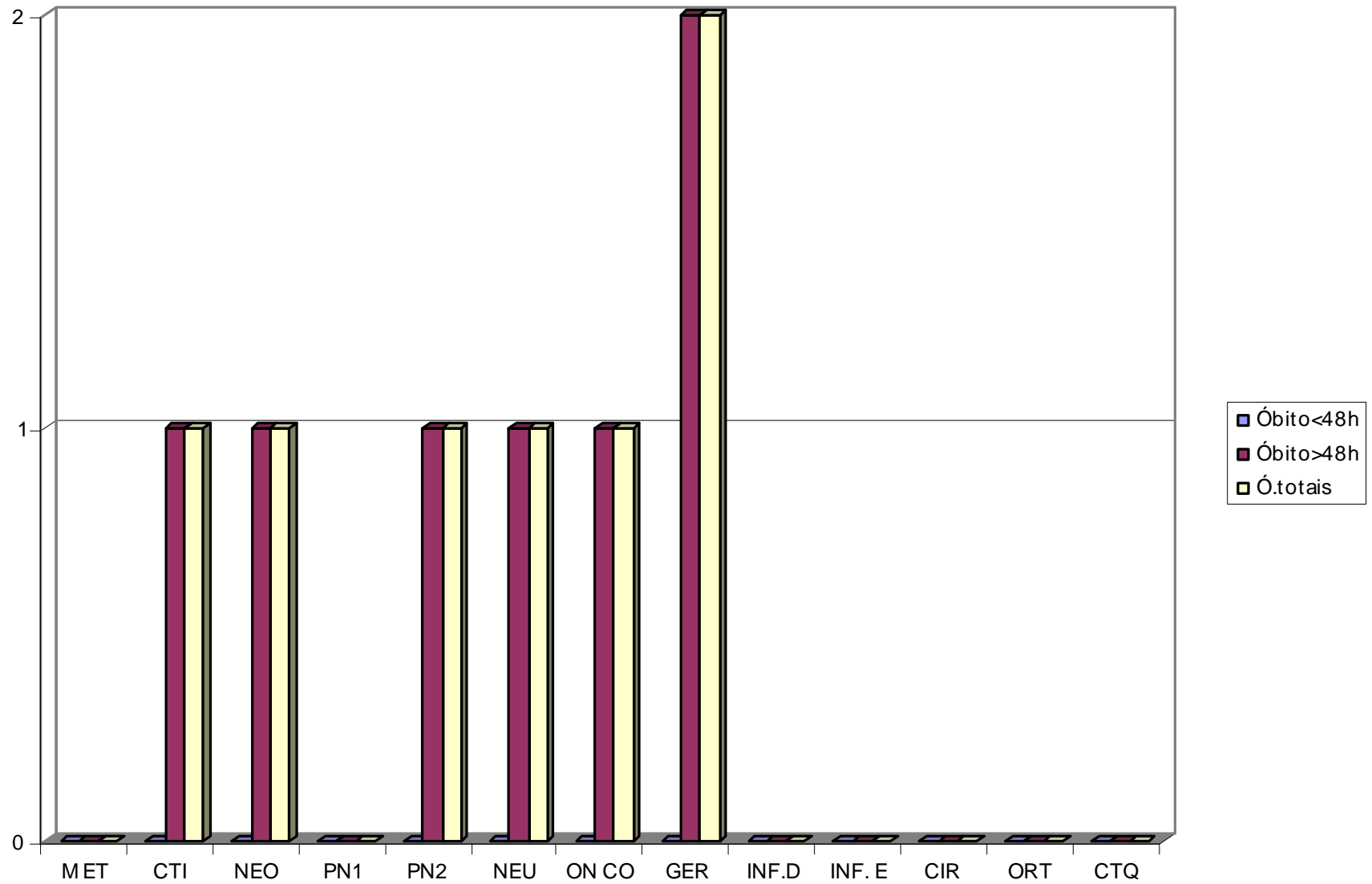

CORRELAÇÃO ENTRE OCUPAÇÃO, PERMANÊNCIA, INFECÇÃO HOSPITALAR E MORTALIDADE

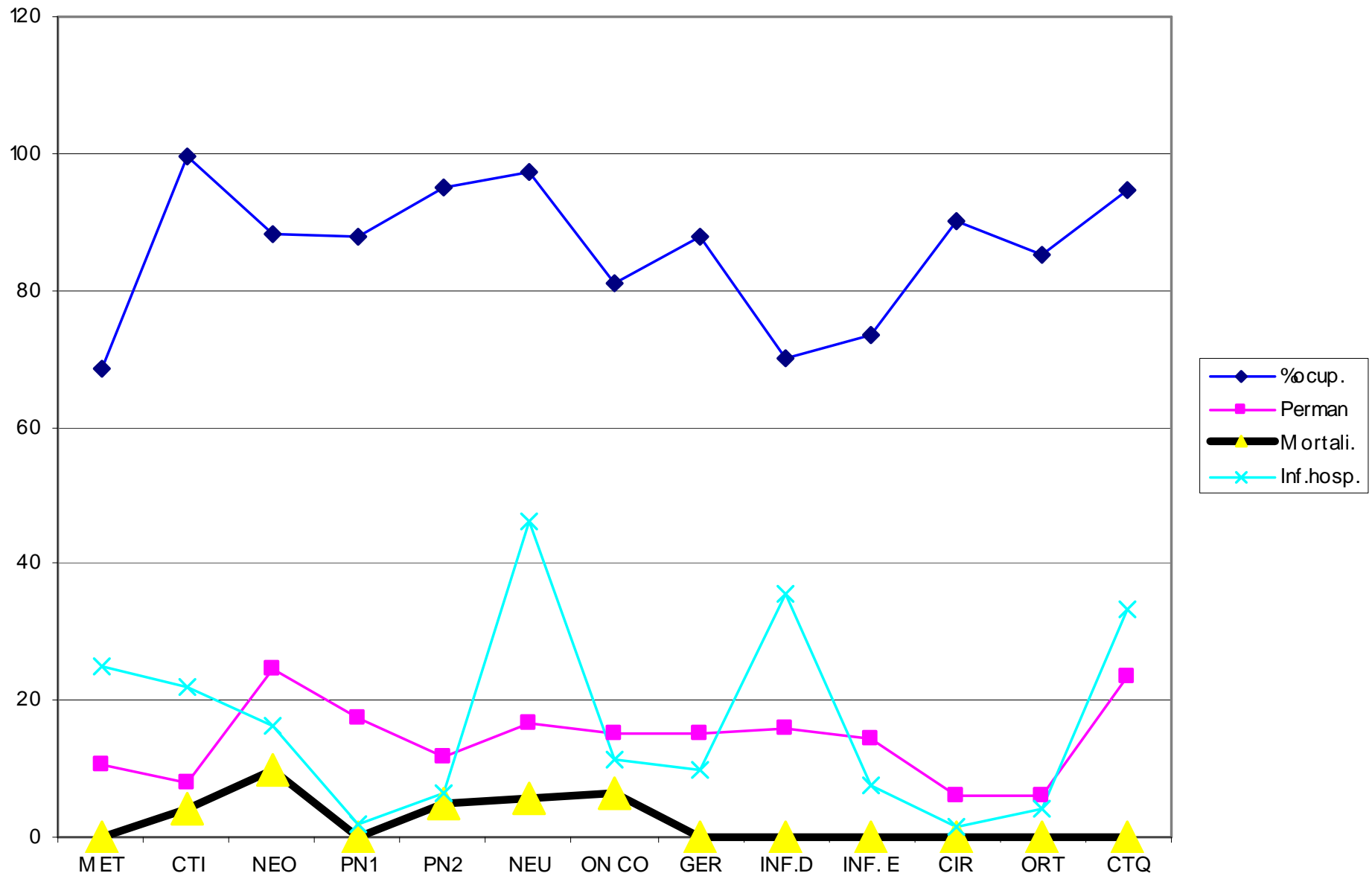

CONTROLE DE INFECÇÃO HOSPITALAR

Nº PACIENTES ANALISADOS : 325 - 68,85%

Nº PACIENTES INTERNADOS: 472

METODOLOGIA DE BUSCA	ATIVA: CTI, NEONATOLOGIA, ONCOLOGIA, NEUROLOGIA
	PASSIVA: HOSPITAL GERAL

VIGILÂNCIA PÓS-ALTA PARA DETECÇÃO DE INFECÇÃO: Não

RELATÓRIO DE INDICADORES EPIDEMIOLÓGICOS PARA O CONTROLE DE INFECÇÕES HOSPITALARES

Pacientes com IH		Infecções hospitalares	
Nº	%	Nº	%
16	4,92	22	6,76

LOCALIZAÇÃO TOPOGRÁFICA DAS INFECÇÕES RELACIONADAS À ASSISTÊNCIA À SAÚDE

Topografia	Nº	%
Broncopulmonar	3	13,64
Urinária	1	4,55
Septicemia	5	22,73
Cirúrgica incisional sup.	0	0,00
Cirúrgica incisional prof.	2	9,10
Cirúrgica de órgão/espço	0	0,00
Cutânea não cirúrgica	9	40,91
Acesso vascular	0	0,00
Gastrointestinal	1	4,55
Osteomielite	0	0,00
Oftalmológica	0	0,00
Outros	2	9,10

INDICADORES DE INFECÇÕES CIRÚRGICAS DE ACORDO COM O POTENCIAL DE CONTAMINAÇÃO

Potencial de Contaminação	Nºcirurgias	NºIH	%
Limpa	162	0	0,00
Não limpa	51	0	0,00
Infectada	26	2	7,70
Total	238	2	0,85

INFECÇÕES RELACIONADAS ÀS INSTRUMENTAÇÕES

INSTRUMENTAÇÕES	TOTAL	Nº INFECÇÕES	% INFECÇÕES
Urinária	9	0	0,00
Vascular	19	1	5,27
Respiratória	11	3	27,28

MORTALIDADE E LETALIDADE LIGADA A INFECÇÃO HOSPITALAR

PACIENTES NOTIFICADOS	ÓBITOS POR IH	PACIENTES COM IH	MORTALIDADE LIGADA A IH	LETALIDADE LIGADA A IH
325	0	16	0,00	0,00

TAXA DE DOENTES INFECTADOS E DE INFEÇÕES HOSPITALARES POR UNIDADE

UNIDADE	PACIENTES NOTIFICADOS	PACIENTES COM IH	TAXA PACIENTES COM IH	Nº IH	TAXA IH
ENFERMARIA GERAL	10	1	10,00	1	10,00
CIR AMBULATORIAL	134	0	0,00	0	0,00
CIRURGIA	67	1	1,49	1	1,49
C.T.QUEIMADOS	12	4	33,33	5	41,66
INFECCIOSAS D	14	5	35,71	6	42,85
INFECCIOSAS E	13	1	7,69	3	23,05
METABOLISMO	4	1	25,00	3	75,00
ORTOPEDIA	46	2	4,34	2	4,34
PNEUMOLOGIA II	16	1	6,25	2	12,50
PNEUMOLOGIA	9	0	0,00	0	0,00
TOTAL	325	16	4,92	22	6,76

TEMPO MÉDIO DE PERMANÊNCIA (TMP) POR UNIDADE

UNIDADE	TOTAL		SEM INFEÇÃO		INFECC COMUNIT		INFECC HOSPIT	
	PAC Nº	TMP	PAC Nº	TMP	PAC Nº	TMP	PAC Nº	TMP
ENFERMARIA GERAL	10	24	5	20	3	10	1	138
Cir. AMBULATORIAL	134	1	134	1	0	0	0	0
CIRURGIA	67	8	53	7	13	10	1	75
C.T.QUEIMADOS	12	18	4	14	4	15	4	24
INFECCIOSAS D	14	22	0	0	9	18	5	29
INFECCIOSAS E	13	10	3	3	9	6	1	56
METABOLISMO	4	36	3	15	0	0	1	98
ORTOPEDIA	46	8	7	12	7	22	2	52
PNEUMOLOGIA II	16	25	2	15	13	23	1	73
PNEUMOLOGIA	9	8	3	7	6	8	0	0
TOTAL	325	160	214	94	64	112	16	545

*TMP tempo médio de permanência expressado em dias

COMPONENTE DE VIGILÂNCIA DE UNIDADE DE TERAPIA INTENSIVA INDICADORES EPIDEMIOLÓGICOS

DENSIDADE DE INCIDÊNCIA DE **INFECÇÃO HOSPITALAR** NA UTI AJUSTADA PELO **TEMPO DE PERMANÊNCIA** DOS PACIENTES (ALOS)

Nº IH	Nº paciente/dia	ALOS	Densidade incidência IH	Densidade incidência IH /ALOS
4	183	9	21,86	2,43

DENSIDADE DE INCIDÊNCIA DE **ITU** EM PACIENTES DA UTI COM SONDA VESICAL DE DEMORA (SVD)

Nº ITU associada a SVD	Nº SVD/dia	Densidade de incidência ITU/SVD
1	69	14,49

DENSIDADE DE INCIDÊNCIA DE **INFECÇÃO DE CORRENTE SANGÜÍNEA** (ICS) EM PACIENTES DA UTI COM CATETER VASCULAR CENTRAL (CVC)

Nº ICS associada CVC	Nº CVC/dia	Densidade incidência ICS/CVC
3	133	22,56

DENSIDADE DE INCIDÊNCIA DE **PNEUMONIAS** (PN) EM PACIENTES DE UTI COM VENTILAÇÃO MECÂNICA (VM)

Nº PN associada a VM	NºVM/dia	Densidade incidência PN/VM
0	127	0

SCORE DE GRAVIDADE

ASIS	Densidade de incidência IH /ASIS
2,09	10,46

COMPONENTE DE VIGILÂNCIA DE BERÇÁRIO DE ALTO RISCO

DENSIDADE DE INCIDÊNCIA DE **INFECÇÃO HOSPITALAR** NOS RN POR PESO AO NASCER

Categoria de peso	Nº IH	Nº paciente/dia	Densidade incidência IH
< 1000 g	1	31	32,26
1001-1500g	1	52	19,23
1501 – 2500g	0	14	0
> 2500g	2	147	13,61

DENSIDADE DE INCIDÊNCIA DE **PNEUMONIA (PN)** EM RN SOB VENTILAÇÃO MECÂNICA (VM) POR PESO AO NASCER

Categoria peso	Nº PN	Nº VM/dia	Densidade incidência PN/VM
< 1000 g	0	18	0
1001-1500g	0	30	0
1501 – 2500g	0	0	0
> 2500g	0	15	0

DENSIDADE DE INCIDÊNCIA DE INFECÇÃO DA CORRENTE SANGÜÍNEA (ICS) EM RN COM CATETER CENTRAL OU UMBILICAL (CVC/CUM) POR PESO AO NASCER.

Categoria peso	Nº ICS	Nº CVC/dia e/ou CUM/dia	Densidade de incidência ICS/CVC e/ou CUM
< 1000 g	1	25	40
1001-1500g	0	17	0
1501 – 2500g	0	3	0
> 2500g	2	49	40,82

DENSIDADE DE INCIDÊNCIA DE ENTEROCOLITE NECROTIZANTE (NEC) NOS RN POR PESO AO NASCER

Categoria peso	NºNEC	NºPacientes/dia	Densidade incidência NEC
< 1000 g	0	31	0
1001-1500g	0	52	0
1501 – 2500g	0	14	0
> 2500g	0	147	0

ONCOLOGIA - NNISS
COMPORTAMENTO EPIDEMIOLÓGICO DAS IH
TAXA DE EPISÓDIOS DE INFECÇÃO HOSPITALAR

PAC EXP AO RISCO	PAC/DIA	ALOS	PAC/IH	Nº IH	TAXA IH %	TAXA IH (PAC DIA)	
						% *	AJ/ALOS
53	322	9	5	6	11,32	18,63	2,07

ALOS: MÉDIA DE PERMANÊNCIA (d)

ASIS: GRAVIDADE MÉDIA

DU: TAXA DE UTILIZAÇÃO DE PROCEDIMENTOS INVASIVOS (SV, EOT, CVC)

*TAXA POR 1000 PACIENTES DIA

INFECÇÕES HOSPITALARES ASSOCIADAS AO PROCEDIMENTO

CVC-DIA ¹	Nº infec	TAXA IH (CVC-DIA) ²	SVD-DIA ³	Nº infec	TAXA IH (SVD-DIA) ⁴	RESP-DIA ⁵	Nº infec	TAXA IH (RESP-DIA) ⁶
44	0	0	12	0	0	8	0	0

NOTA:

1.PACIENTES-DIA EXPOSTOS A CVC

2.TAXA POR 1000 CVC-DIA

3.PACIENTES-DIA EXPOSTOS A SVD

4.TAXA POR 1000 SVD-DIA

5.PACIENTES-DIA EXPOSTOS A RESP

6.TAXA POR 1000 RESP-DIA

PROCEDIMENTOS EM PACIENTES INTERNADOS NA ONCOLOGIA

PAC EXP AO RISCO	PAC DIA	PAC IH	Nº IH	TAXA IH %	TAXA IH (PAC DIA) % *
13	304	6	6	46,15	19,74

NEUROLOGIA – TERCEIRA ENFERMARIA

TAXA DE EPISÓDIOS DE INFECÇÃO HOSPITALAR

PAC EXP AO RISCO	PAC DIA	PAC IH	Nº IH	TAXA IH %	TAXA IH (PAC DIA) % *
13	304	6	6	46,15	19,74

NOTAS:

ALOS: MÉDIA DE PERMANÊNCIA (d)

ASIS: GRAVIDADE MÉDIA

DU: TAXA DE UTILIZAÇÃO DE PROCEDIMENTOS INVASIVOS (SV, EOT, CVC)

(*): TAXA POR 1000 PACIENTES DIA

INFECÇÕES HOSPITALARES ASSOCIADAS AO PROCEDIMENTO

CVC-DIA ¹	Nº infec	TAXA IH (CVC-DIA) ²	SVD-DIA ³	Nº infec	TAXA IH (SVD-DIA) ⁴	RESP-DIA ⁵	Nº infec	TAXA IH (RESP-DIA) ⁶
75	1	13,33	0	0	0	18	0	0

NOTAS:

1.PACIENTES-DIA EXPOSTOS A CVC

2.TAXA POR 1000 CVC-DIA

3.PACIENTES-DIA EXPOSTOS A SVD

4.TAXA POR 1000 SVD-DIA

5.PACIENTES-DIA EXPOSTOS A RESP

6.TAXA POR 1000 RESP-DIA

INFECÇÕES RELACIONADAS À PROCEDIMENTO ESPECÍFICO

DVE/DIA	N ° VENTRICULITES	TAXA IH (VENT/DIA)
84	4	47,62

PROCEDIMENTOS EM PACIENTES INTERNADOS NA ONCOLOGIA

Pacientes	55
Mielogramas	9
Biópsias medula óssea	7
Citopunções	2
Punções lombares com medicação	13
Punções lombares sem medicação	1
Internações para quimioterapia	17
Internações por infecção	12
Internações motivos outros	11

AMBULATÓRIO

DISTRIBUIÇÃO DOS SEXOS DAS CRIANÇAS DO AMBULATÓRIO

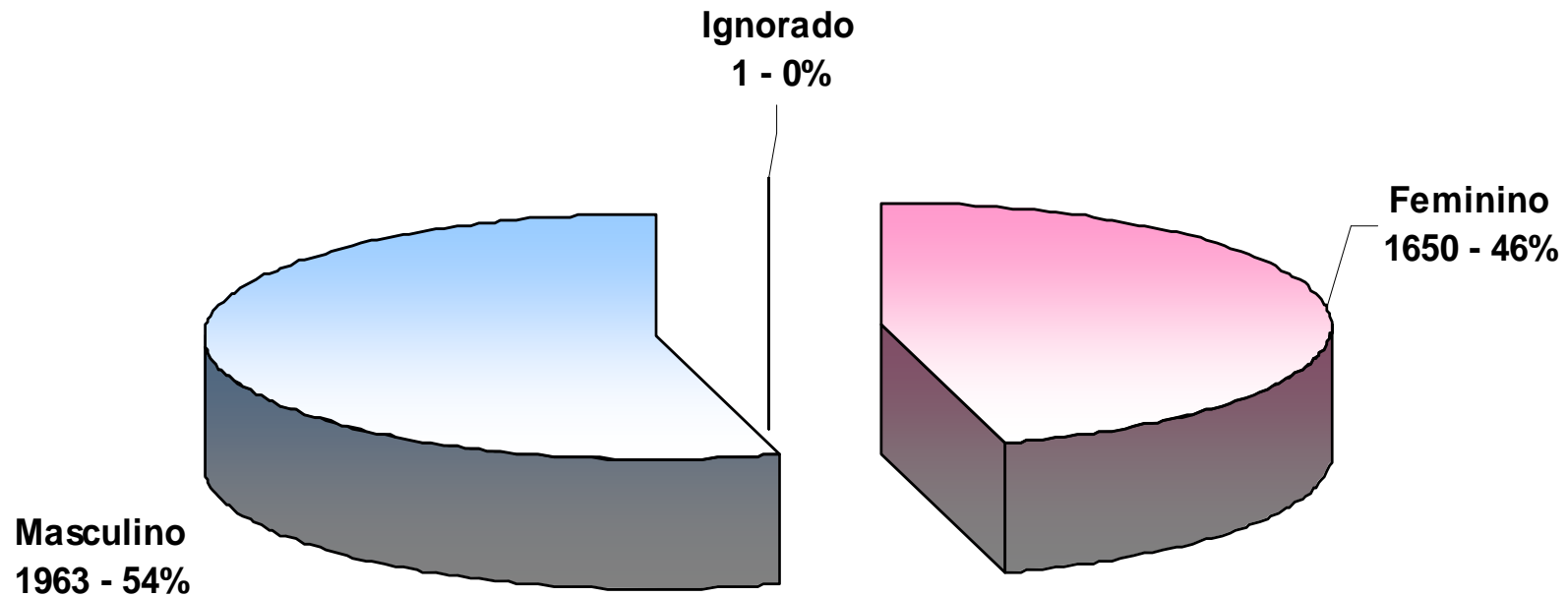

Feminino	1650	45,66
Masculino	1963	54,32
Ignorado	1	0,03
TOTAL	3614	100,00

EVOLUÇÃO MENSAL DA PROCURA AMBULATORIAL

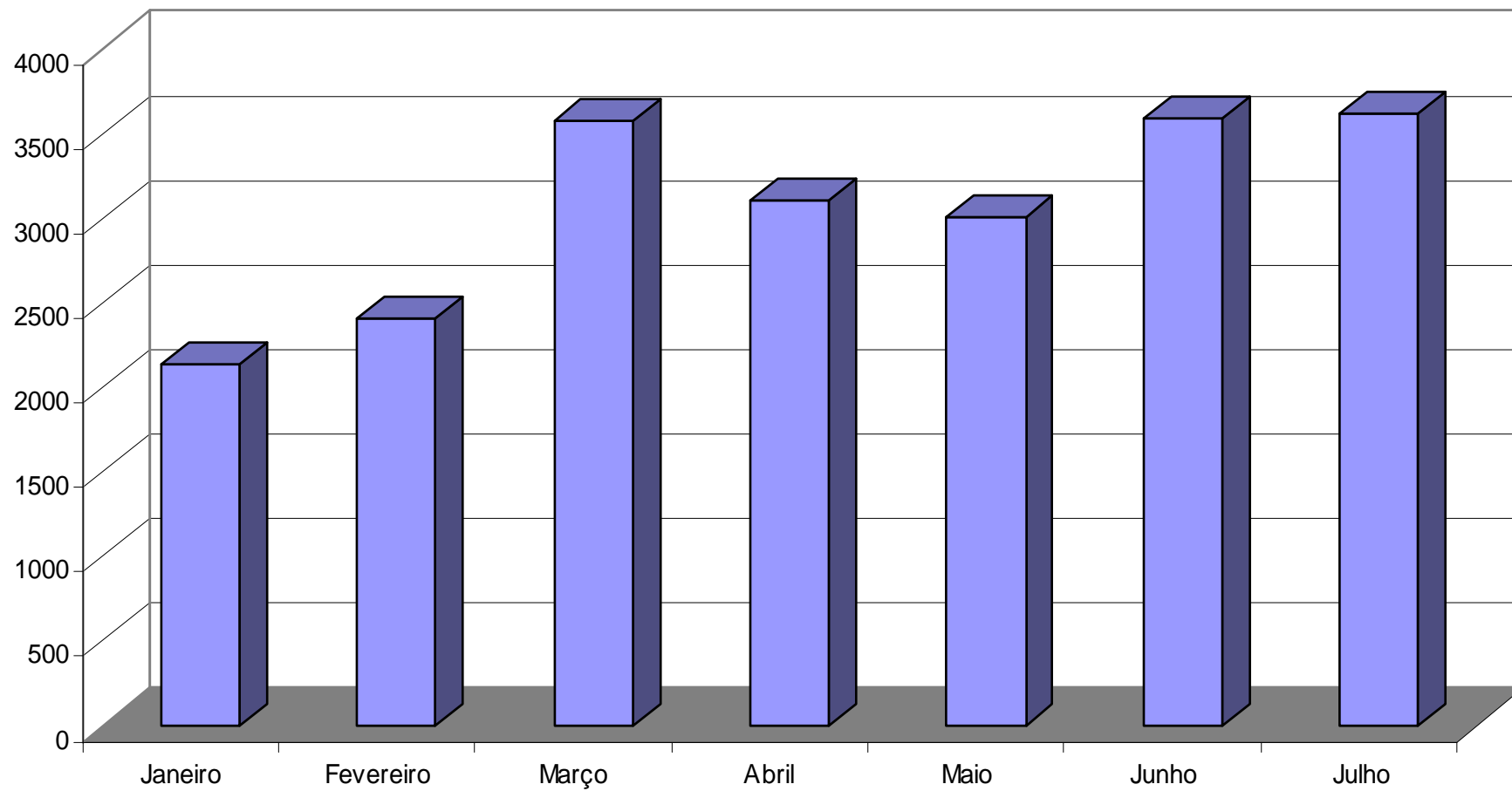

RN	29	0,80
1-11m	656	18,15
1a	435	12,04
2a	360	9,96
3a	291	8,05
4a	234	6,47
5a	230	6,36
6a	234	6,47
7a	177	4,90
8a	156	4,32
9a	155	4,29
10a	142	3,93
11a	139	3,85
12a	120	3,32
13a	91	2,52
14a	67	1,85
15a	52	1,44
16a	19	0,53
17a	14	0,39
18a	2	0,06
19a	7	0,19
20a	1	0,03
21a	1	0,03
22a	1	0,03
Ignorado	1	0,03
TOTAL	3614	100,00

DISTRIBUIÇÃO ETÁRIA DAS CRIANÇAS DO AMBULATÓRIO

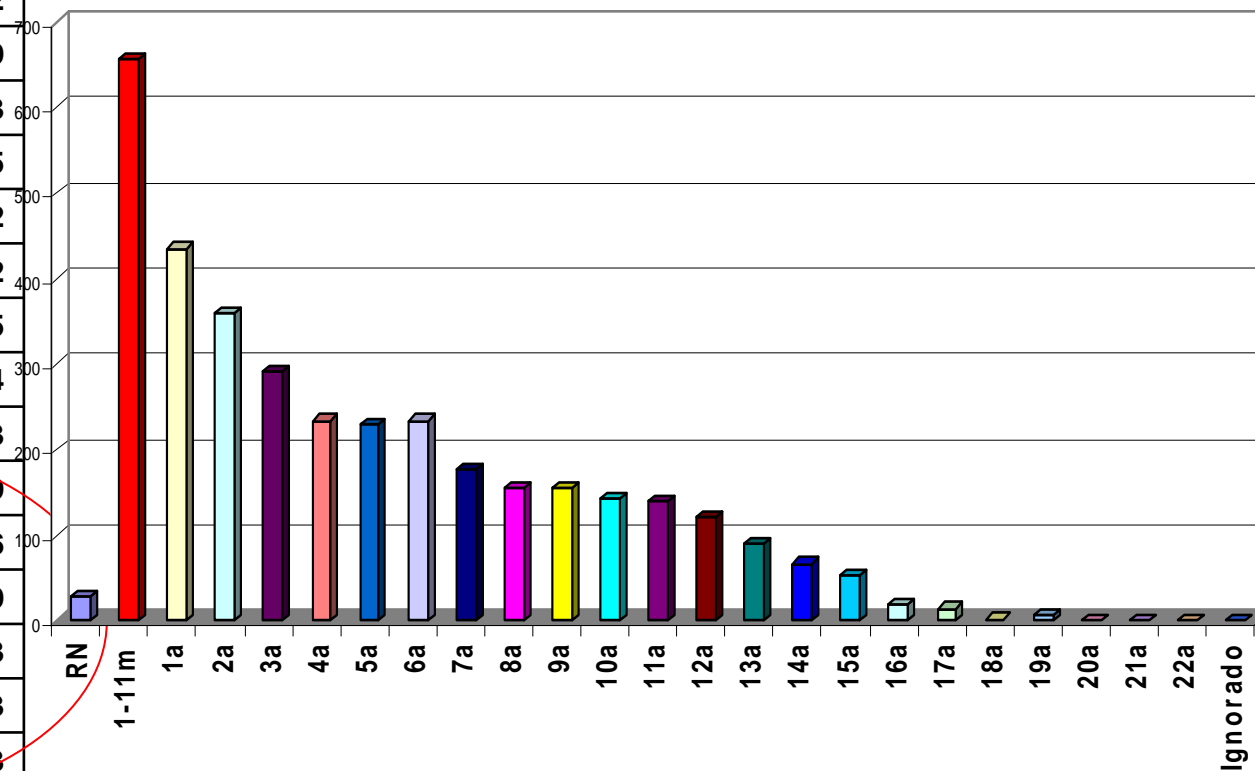

RECÉM NASCIDOS

1d	1
3d	1
4d	2
5d	3
8d	1
9d	2
10d	1
12d	1
14d	1
15d	1
20d	3
21d	2
22d	2
23d	1
25d	1
26d	2
27d	3
29d	1
TOTAL	29

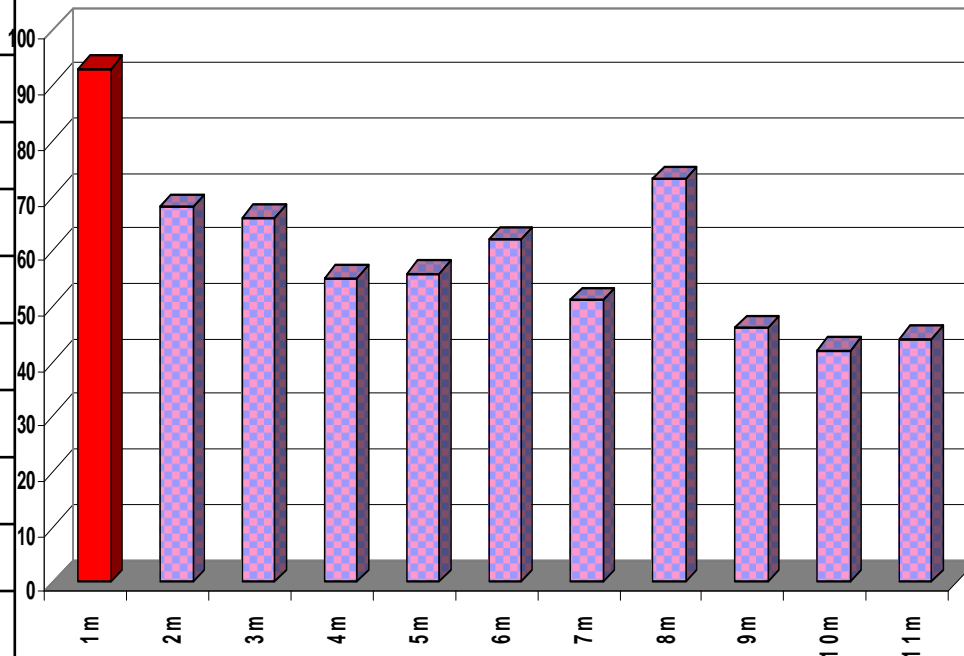

LACTENTES

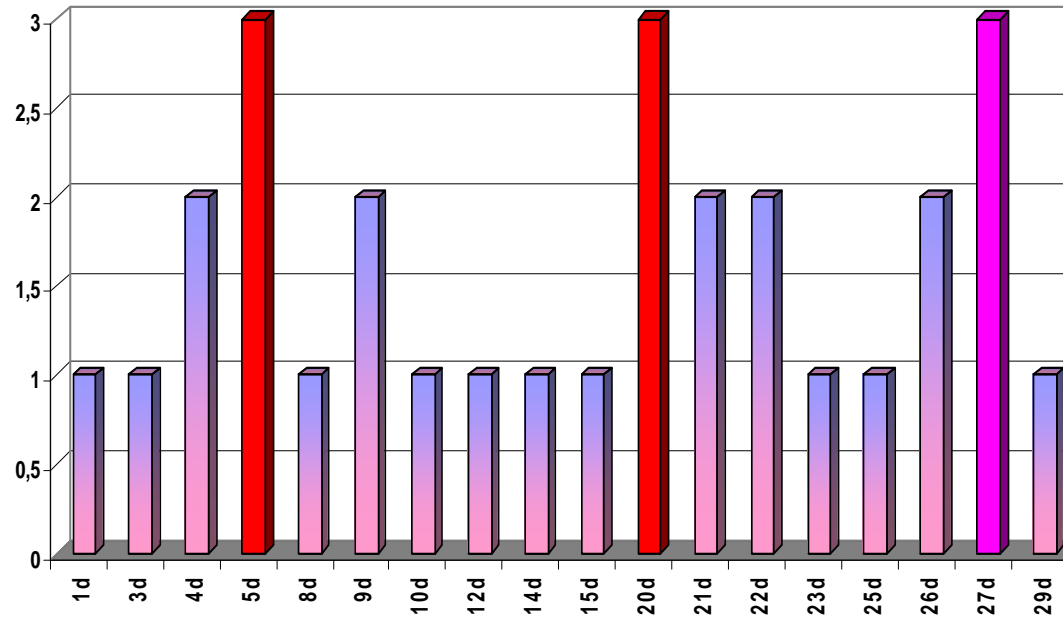

1m	93
2m	68
3m	66
4m	55
5m	56
6m	62
7m	51
8m	73
9m	46
10m	42
11m	44
TOTAL	656

Outros Estados	37	1,02
Interior do Estado	513	14,19
Cariacica	753	20,84
Fundão	24	0,66
Guarapari	62	1,72
Serra	1066	29,50
Viana	142	3,93
Vila Velha	316	8,74
Vitória	628	17,38
Ignorado	73	2,02
TOTAL	3614	100,00



Bahia	32
Minas Gerais	4
Outros Estados	1

PROCEDÊNCIA DOS PACIENTES AMBULATÓRIO

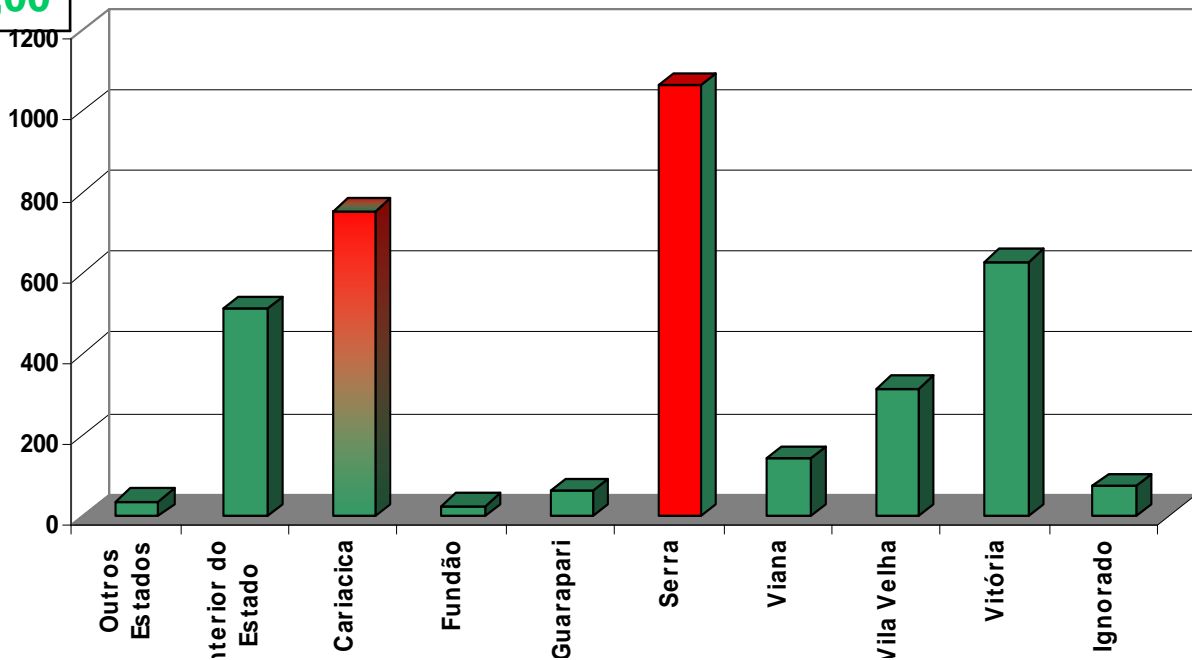

EVOLUÇÃO DA PROCEDÊNCIA NO AMBULATÓRIO

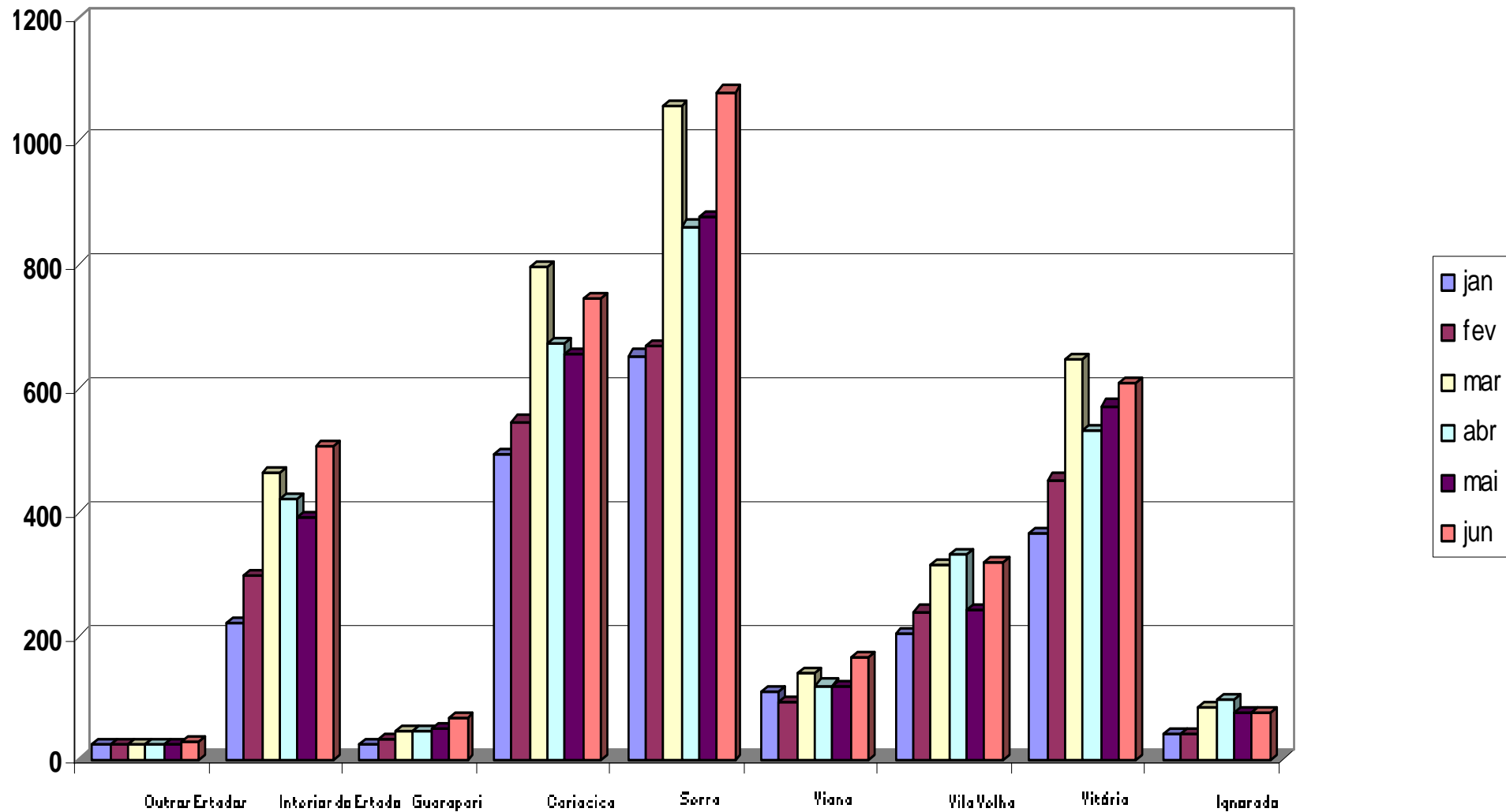

Afonso Cláudio	22
Águia Branca	2
Alegre	6
Alfredo Chaves	9
Alto Rio Novo	1
Anchieta	10
Aracruz	41
Atilio Vivacqua	1
Baixo Guandú	6
B.S.Francisco	2
Boa Esperança	4
Cachoeiro	7
Castelo	3
Colatina	24
Cda Barra	6
Conc.Castelo	9
D.Martins	13

Ecoporanga	7
Fundão	24
Ibatiba	6
Ibiraçú	11
Iconha	1
Irupí	2
Itaguaçú	8
Itapemirim	5
Itarana	7
Iúna	10
Jaguaré	11
João Neiva	7
L. da Terra	6
Linhares	71
M.Floriano	10
Marilândia	3
Montanha	7

Mucuricí	2
Muniz Freire	2
Nova Venécia	17
Pancas	3
Pedro Canário	4
Pinheiros	7
Piúma	16
P.Kennedy	1
Rio Bananal	11
Rio Novo do Sul	1
S.Leopoldina	16
S.Maria de Jetibá	25
Santa Teresa	14
S.Domingos	2
S.Gabriel da Palha	8
São Mateus	34
Vargem Alta	3
Venda Nova	7
Vila Pavão	2

PROCEDÊNCIA
INTERIOR DO ESTADO

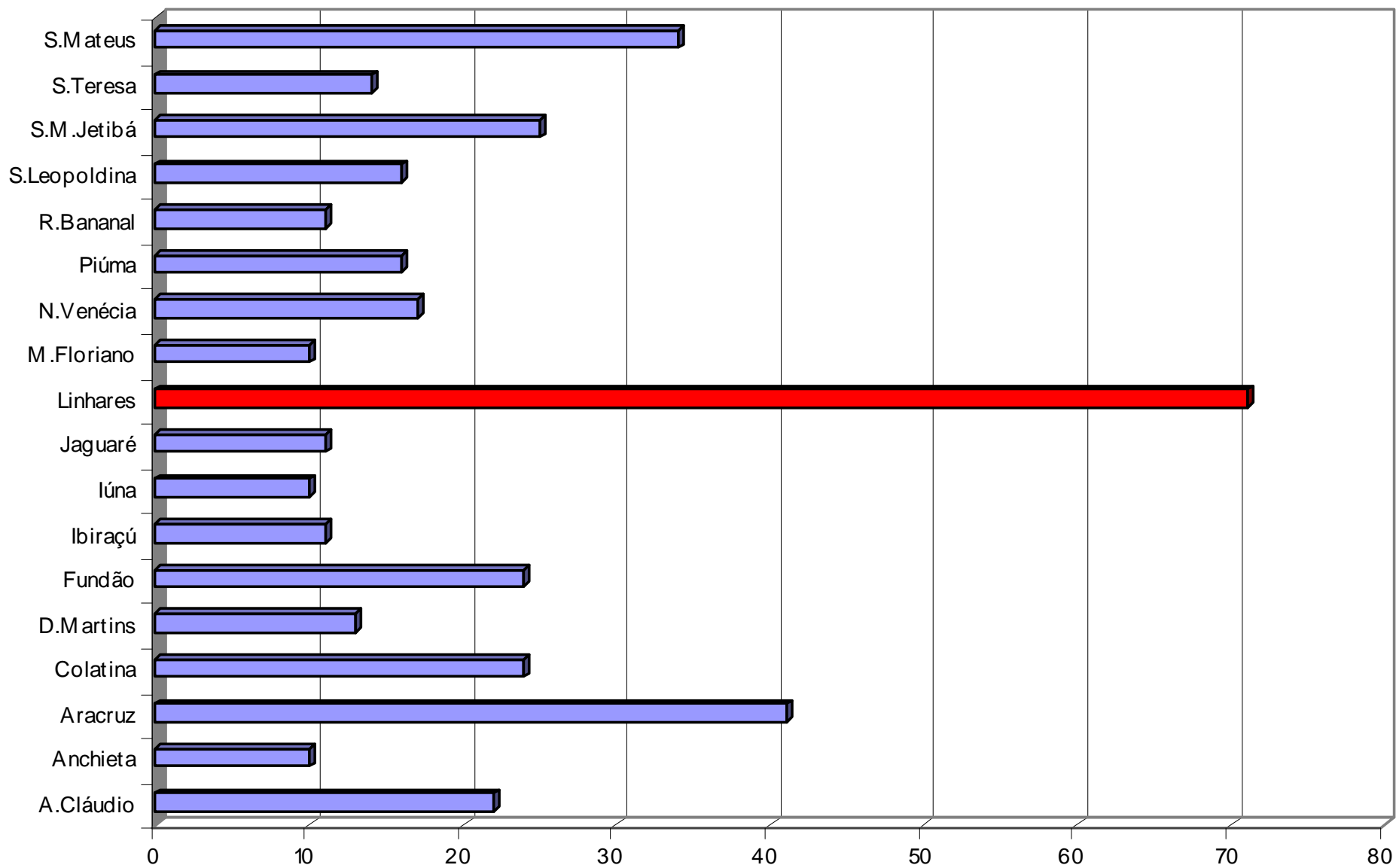

PROCURA DO AMBULATÓRIO POR MUNICÍPIOS DO INTERIOR DO ESTADO

Cirurgia Pediátrica	319	8,83
Cirurgia Plástica	54	1,49
Cardiologia	185	5,12
Dentista	29	0,80
Dermatologia	111	3,07
Hematologia	215	5,95
Homeopatia	118	3,27
Endocrinologia	119	3,29
Genética	84	2,32
Gastroenterologia	138	3,82
Infectologia	258	7,14
Nefrologia	20	0,55
Otorrinolaringologia	280	7,75
Oftalmologia	19	0,53
Oncologia	39	1,08
Ortopedia	24	0,66
Pediatria	1386	38,35
Pneumologia	195	5,40
Médico Externo	19	0,53
Ignorado	2	0,06
TOTAL	3614	100,00

**CONSULTÓRIOS
AMBULATORIAIS
ESPECIALIDADES**

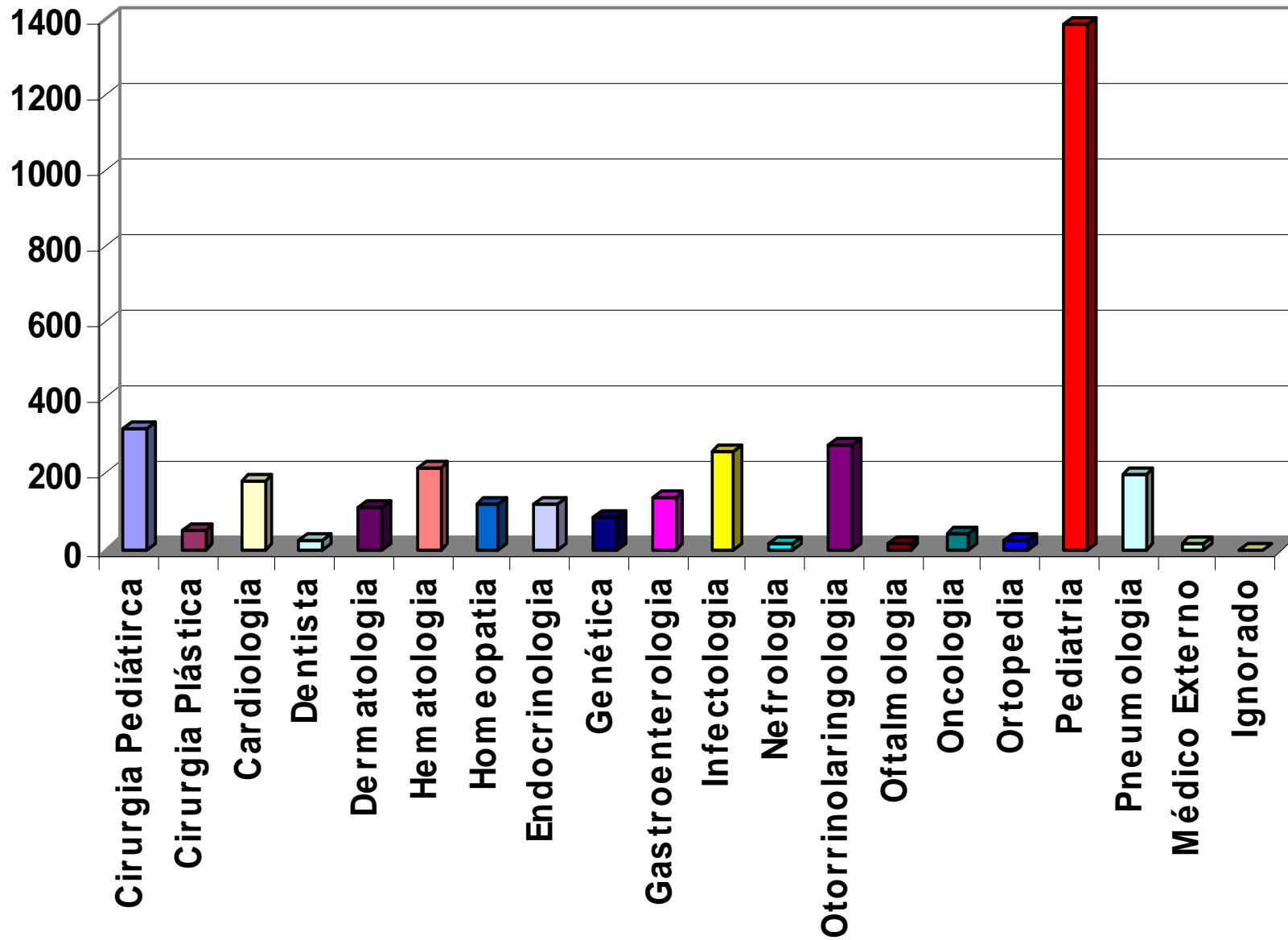

DISTRIBUIÇÃO DA PROCURA AMBULATORIAL DE ESPECIALIDADES

GEA infecciosa SOE	133
Erisipela	1
Quadro infeccioso	83
Varicela	2
Exantema por vírus	2
Hepatite por vírus	2
Virose	3
Sífilis congênita	12
Monilíase	2
Helmintíases SOE	3
Toxoplasmose	16
<i>Ascaris</i>	18
INFECÇÕES	277

Hemangioma SOE	2
Neoplasma SOE	31
NEOPLASIAS	33

Transtorno imunitário	94
Anemias hemolíticas congênicas	24
HEMATO-IMUNITÁRIO	118

Diabetes mellitus	1
Transtorno secreção pancreática	1
Transtornos endócrinos	1
Obesidade	12
ENDÓCRINOS E METABÓLICOS	15

Retardos desenvolvimento	2
Epilepsia	4
NEUROLÓGICOS	6

Transtornos globo ocular	26
Otite média	20
OFTALMO-OTOLOGICOS	46

Sinusite	19
Amigdalite	12
IVAS	15
Pneumonia viral	343
Pneumonia SOE	18
Gripe	82
Bronquite SOE	26
Asma	42
RESPIRATÓRIOS	557

Doença da boca	4
Doenças do esôfago	1
Hérnias	71
Transtornos digestivos SOE	9
DIGESTIVOS	85

Celulites/abscessos	113
Impetigo	15
Dermatite atópica	9
Doenças folículos pilosos	2
Urticária	2
DERMATOLÓGICOS	144

Glomerulonefrite aguda	11
Insuficiência renal aguda	140
Afecções trato urinário	4
Hidrocele	8
Fimose	48
NEFRO-URO-GENITAIS	211

Anomalias dento - faciais	286
Anomalias ossos/cartilagens	25
Anomalias tubo digestivo	2
Anomalias órgãos genitais	5
MALFORMAÇÕES CONGÊNITAS	318

Convulsões	1
Hipertermia	355
Sintomas SNC	1
Sintomas cabeça/pescoço	62
Sintomas cardiovasculares	192
Sintomas digestivos	163
Sintomas abdominais	79
Achados não específico no sangue	323
Causas mal definidas e desconhecida	1
Supervisão de saúde da criança	1
Consulta s/queixa/doença	796
CID Inexistente	3
SEM ETIOLOGIA	1977

Lesões superficiais SOE	19
Corpo estranho respiratório	2
Queimadura SOE	7
Efeitos adversos SOE	9
Iatrogênias SOE	4
Quedas SOE	5
Picada de artópodes	1
Síndrome criança espancada	6
Dentista	29
CAUSAS EXTERNAS	82

ATENDIMENTO AMBULATORIAL DA HEMATOLOGIA

Pacientes	546
Consultas	415
Mielogramas	1
BMO	1
Hematoscopias	35
Citopunções	2
Laudos	39
Internos	20
Pareceres	72

ATENDIMENTO AMBULATORIAL DA ONCOLOGIA

Pacientes	623
Consultas	588
Punção lombar com medicação	38
Punção lombar sem medicação	7
Mielogramas	28
BMO	16
Citopunções	15
Quimioterapias realizadas	489

HEMOTERAPIA

Entradas	Produzidas	Recebidas	Devolvidas
Sangue total	0	0	0
Plasma fresco congelado	0	42	0
Plasma comum	0	0	0
Concentrado de hemácias	0	218	0
Concentrado de hemácias sem buffy coat	0	0	0
Concentrado de plaquetas	0	316	0
Concentrado de leucócitos	0	0	0
Crioprecipitado	0	20	0
Concentrado de plaquetas sem buffy coat	0	0	0
TOTAL	0	631	0

HEMOTERAPIA

PERDAS	Rota Bolsa	Validade	Outros
Sangue total	0	0	0
Plasma fresco congelado	0	0	44
Plasma comum	0	0	0
Concentrado de hemácias	0	0	80
Concentrado de hemácias sem buffy coat	0	0	0
Concentrado de plaquetas	0	198	0
Concentrado de leucócitos	0	0	0
Crioprecipitado	0	0	0
TOTAL	0	198	124

HEMOTERAPIA

TRANSFUSÕES/DISTRIBUIÇÃO PARA OUTROS SERVIÇOS	Transfusões		Outro serviço
	Ambulatório	Hospital	
Sangue total	0	0	0
Plasma fresco congelado	0	48	0
Plasma comum	0	0	0
Concentrado de hemácias	62	206	10
Concentrado de hemácias sem buffy coat	0	0	0
Concentrado de plaquetas	19	157	1
Concentrado de leucócitos	0	0	0
Crioprecipitado	0	8	0
Concentrado de plaquetas sem buffy coat	0	0	0
TOTAL	81	419	11

HEMOTERAPIA

PROCEDIMENTOS DE MODIFICAÇÃO DOS HEMOCOMPONENTES

Fracionamento pediátrico *	80
Lavagem	2
Irradiação	7
Filtração	CP 7 CH 30

(*) Nº DE BOLSAS PRODUZIDAS A PARTIR DE UMA BOLSA MÃE

REAÇÕES TRANSFUSIONAIS

Reação febril não hemolítica	0
Reação hemolítica	0
Reação alérgica	0
Choque bacteriano	0
Alterações metabólicas	0
Sobrecarga volêmica	0
Outras	0

**HOSPITAL DIA
INFECTOLOGIA**

SERVIÇO SOCIAL

MEDICINA DO TRABALHO

SAÚDE MENTAL DE ONCO-HEMATOLOGIA

SERVIÇO CLASSE HOSPITALAR

MES	N°CRIANÇAS	N° ATENDIMENTOS
JANEIRO*	0	0
FEVEREIRO**	45	98
MARÇO	206	771
ABRIL	245	1,053
MAIO	299	1,110
JUNHO	294	1,342
JULHO	307	831

* Janeiro mês de Férias, a Classe Hospitalar não abriu

** Janeiro e Fevereiro não teve atendimento dos professores da SEDU

**SERVIÇO
HOSPITAL DIA/INFECTOLOGIA**

MES	Nº PACIENTES	MEDICAÇÕES
JANEIRO	32	34
FEVEREIRO	24	26
MARÇO	22	24
ABRIL	40	42
MAIO	41	43
JUNHO	36	36
JULHO	21	21

**SERVIÇO
MEDICINA DO TRABALHO**

MES	Nº ATENDIMENTOS
JANEIRO	174
FEVEREIRO	267
MARÇO	473
ABRIL	348
MAIO	593
JUNHO	274
JULHO	321

SERVIÇOS DIAGNÓSTICOS

PROCEDIMENTO	JAN	FEV	MAR	ABR	MAI	JUN	JUL
ECG	33	44	106	77	78	91	96
EEG	91	93	67	127	117	122	*23
ECO	59	74	97	75	87	131	84
US	51	71	62	84	91	206	170
Laboratório	15,237	18,860	17,579	20,484	19,977	20,335	17,615
Biópsias	204	192	247	190	229	258	233
Necropsias	12	12	13	9	9	7	6
Vacinas	457	279	369	642	1,014		

* Aparelho com defeito

SERVIÇO DE RADIOLOGIA

MES	Nº PACIENTES	Nº RX
JANEIRO	2,970	7,662
FEVEREIRO	2,698	4,319
MARÇO	3,835	5,966
ABRIL	4,180	6,268
MAIO	4,795	6,775
JUNHO	4,268	6,547
JULHO	3,959	5,645

TOMOGRAFIA

MES	INTERNO	EXTERNO
JANEIRO	73	7
FEVEREIRO	52	25
MARÇO	46	26
ABRIL	50	24
MAIO	65	45
JUNHO	54	26
JULHO	55	40

CINTILOGRAFIA

MES	INTERNO	EXTERNO
JANEIRO	3	2
FEVEREIRO	0	6
MARÇO	2	0
ABRIL	6	1
MAIO	6	2
JUNHO	3	3
JULHO	2	7

RESSONÂNCIA MAGNÉTICA

MES	INTERNO	EXTERNO
JANEIRO	12	6
FEVEREIRO	10	4
MARÇO	8	6
ABRIL	14	1
MAIO	14	7
JUNHO	16	6
JULHO	14	6

