

DADOS HOSPITALARES 2005
HOSPITAL INFANTIL NOSSA SENHORA DA GLÓRIA

JUNHO 2005

Recopilação de Dados Hospitalares
Dra. Ana Quiroga e Ass.Social Alaísa de Oliveira Siqueira

Fontes:

SPP

CCIH

Serviço de Imagem

Serviço de Patologia

Serviço de Onco-Hematologia

Serviço de Hemoterapia

Serviço de Farmácia Hospitalar

Serviço de Enfermagem (Hospital Dia)

Setor Serviço Social (PS e do Trabalho)

Setor de Saúde Mental (Onco-Hematologia)

Setor Medicina do Trabalho

Setor Classe Hospitalar

Hospital Dia

Setor Imunizações

Laboratório

Não foram entregues os dados dos serviços de Nutrição, Serviço Social e Enfermagem (gerais), Centro Cirúrgico, Fisioterapia, Finanças, Faturamento.

PRONTO SOCORRO

DISTRIBUIÇÃO DO SEXO DAS CRIANÇAS DO PS

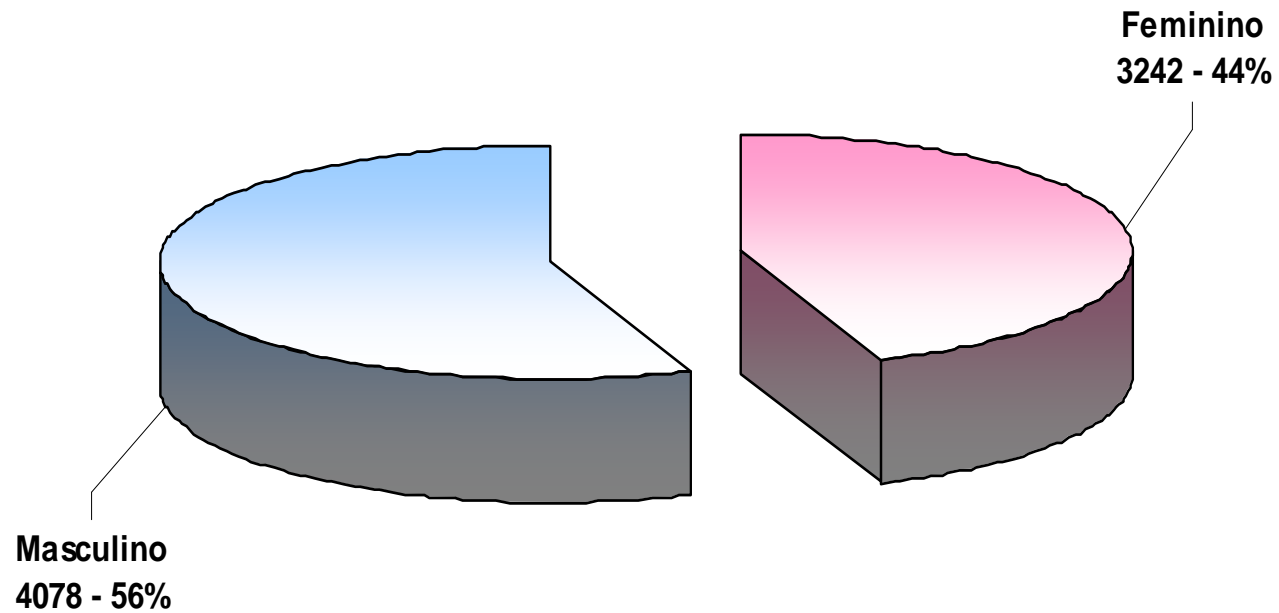

Feminino	3242	44,29
Masculino	4078	55,71
TOTAL	7320	100,00

EVOLUÇÃO MENSAL DA PROCURA DO PS

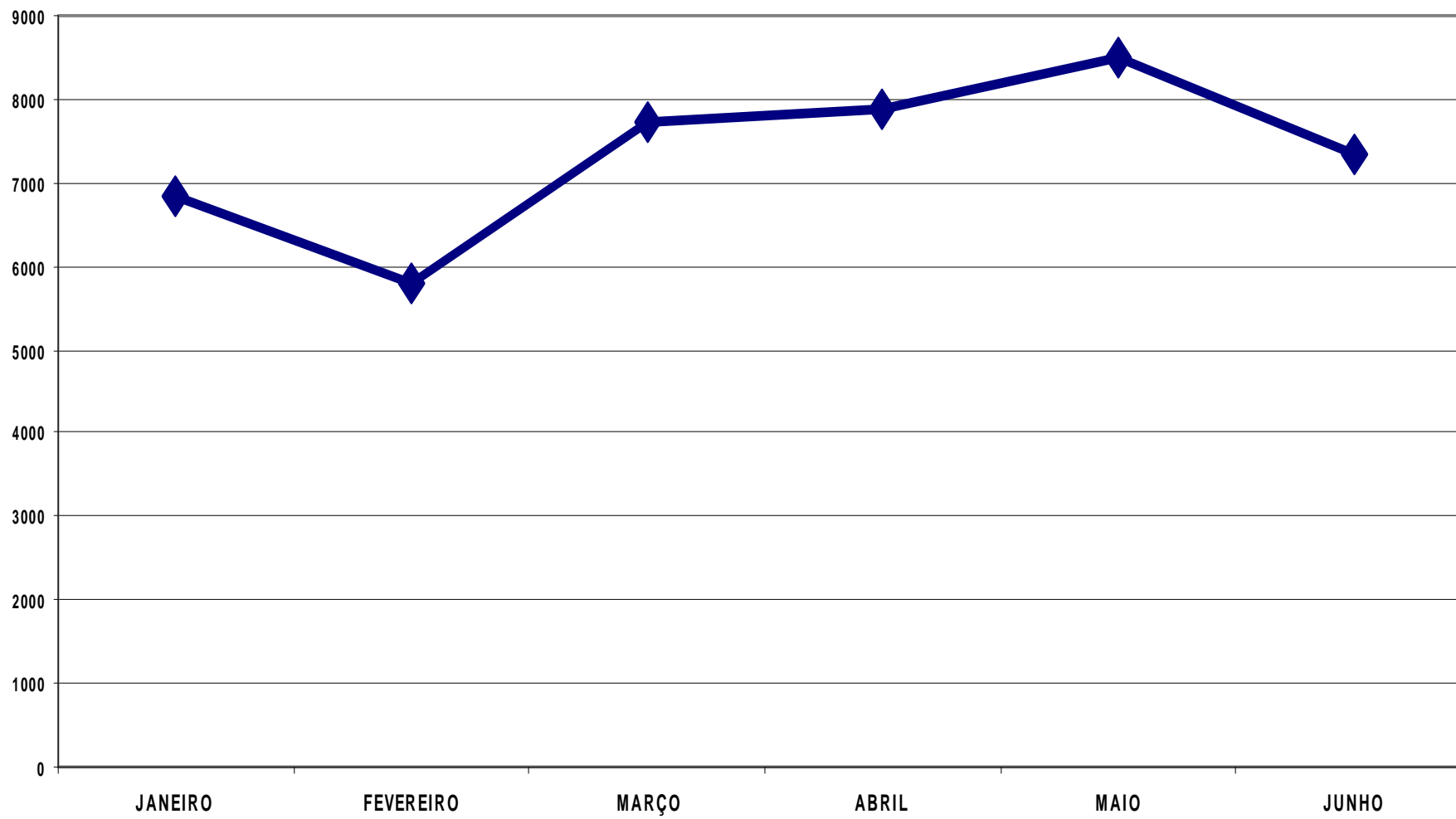

RN	52	0,71
1 -11 m	1339	18,29
1a	1153	15,75
2a	753	10,29
3a	570	7,79
4a	413	5,64
5a	436	5,96
6a	364	4,97
7a	324	4,43
8a	285	3,89
9a	284	3,88
10a	294	4,02
11a	304	4,15
12a	220	3,01
13a	217	2,96
14a	131	1,79
15a	75	1,02
16a	48	0,66
17a	18	0,25
18a	9	0,12
19a	3	0,04
21a	1	0,01
Ignorado	27	0,37
TOTAL	7320	100,00

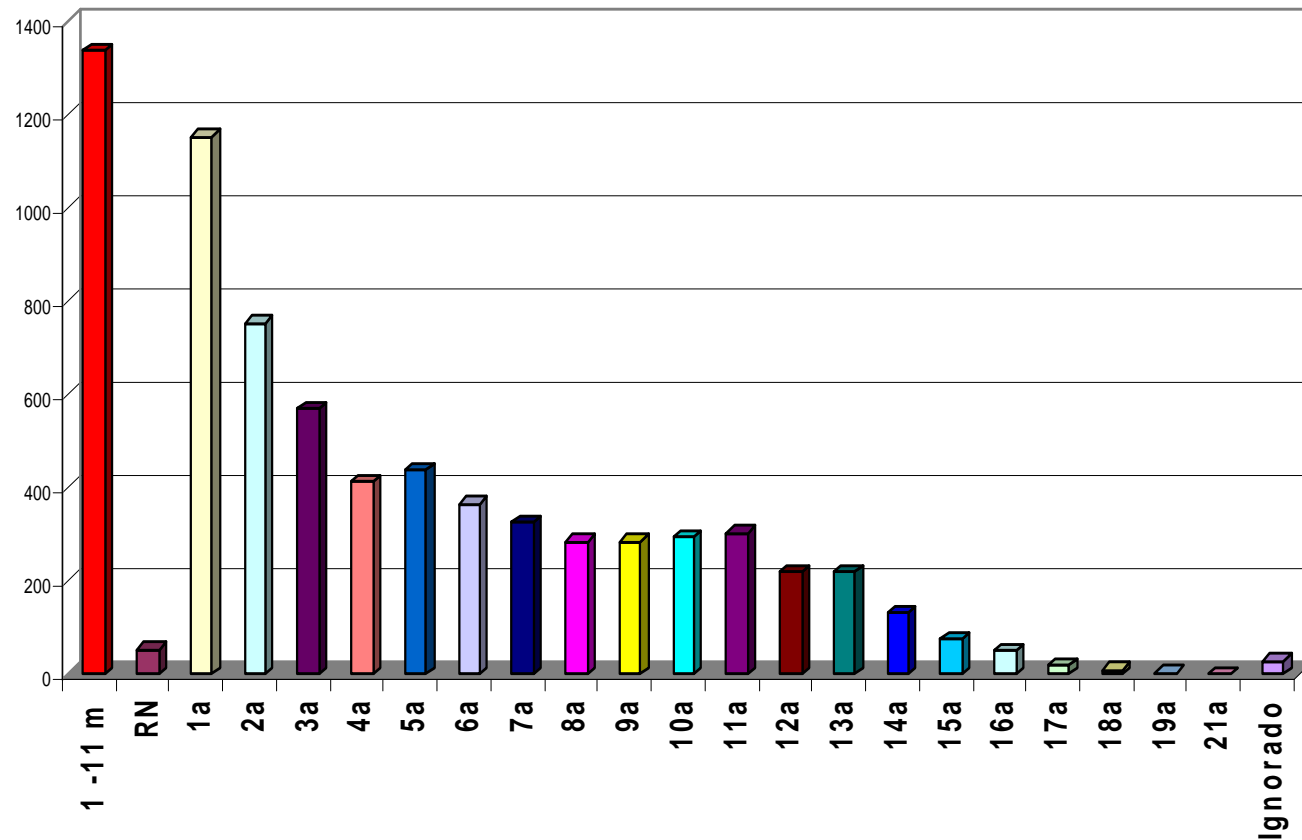

IDADE DAS CRIANÇAS DO PS

EVOLUÇÃO ETÁRIA MENSAL

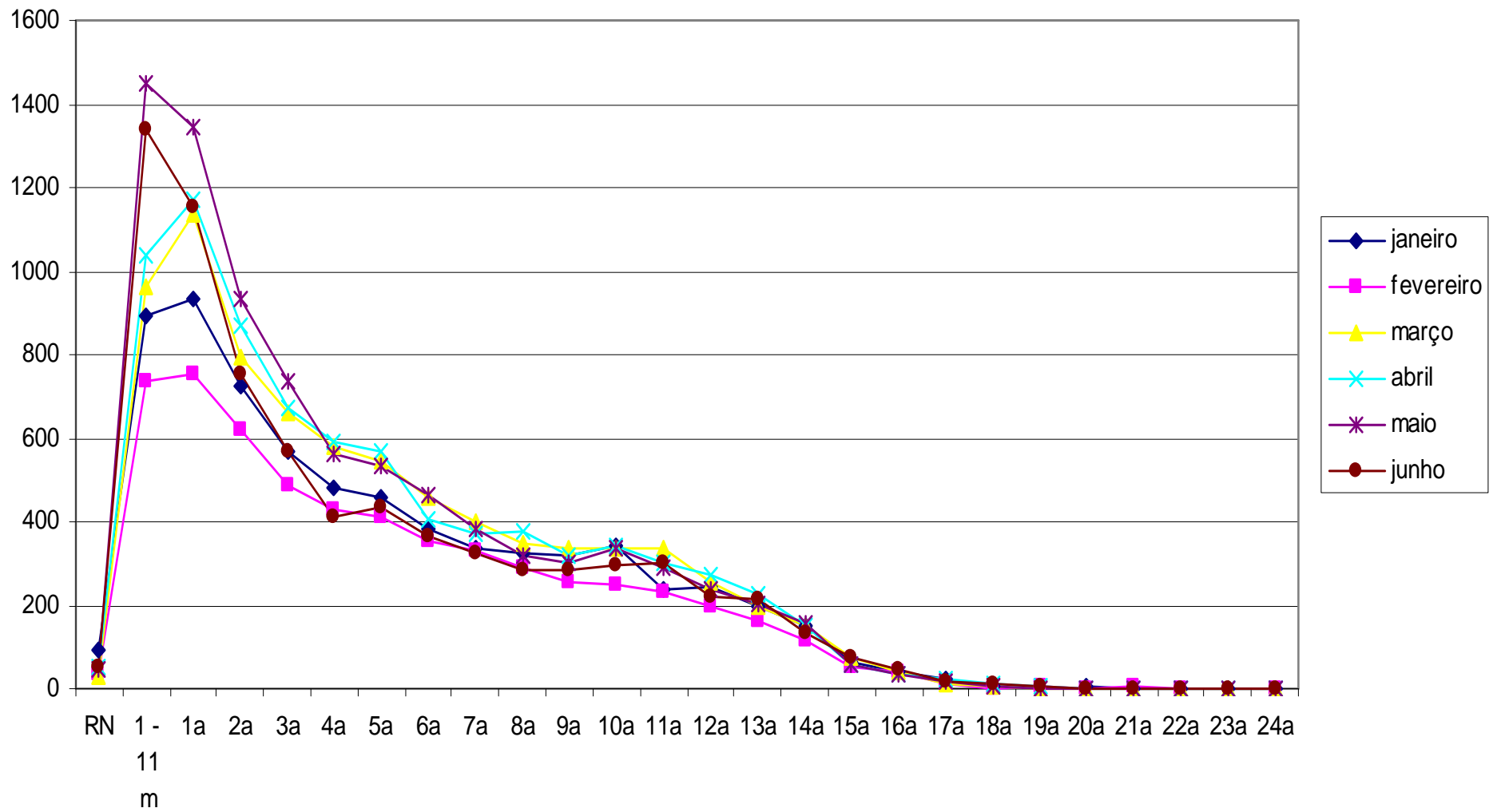

RECÉM NASCIDOS

1d	2
3d	1
7d	1
8d	3
11d	2
12d	4
13d	4
14d	3
15d	4
16d	3
17d	2
18d	1
19d	4
20d	5
21d	2
23d	1
24d	4
25d	4
27d	2
TOTAL	52

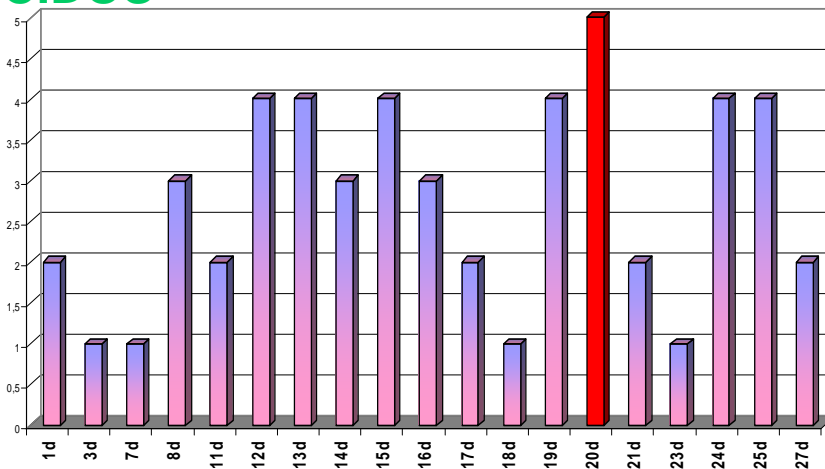

DISTRIBUIÇÃO ETÁRIA

LACTENTES

1m	152
2m	185
3m	153
4m	110
5m	142
6m	119
7m	102
8m	114
9m	128
10m	131
11m	3
TOTAL	1339

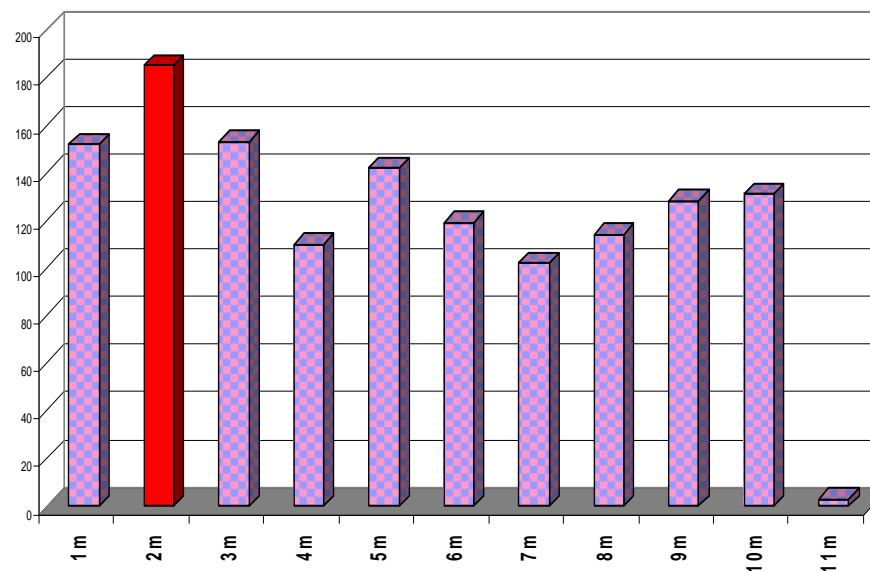

Outros Estados	28	0,38
Interior do Estado	369	5,04
Guarapari	39	0,53
Cariacica	1797	24,55
Fundão	49	0,67
Serra	2565	35,04
Viana	269	3,67
Vila Velha	321	4,39
Vitória	1865	25,48
Ignorado	18	0,25
TOTAL	7320	100,00



Bahia	18
Minas Gerais	10
TOTAL	28

PROCEDÊNCIA DAS CRIANÇAS DO PS

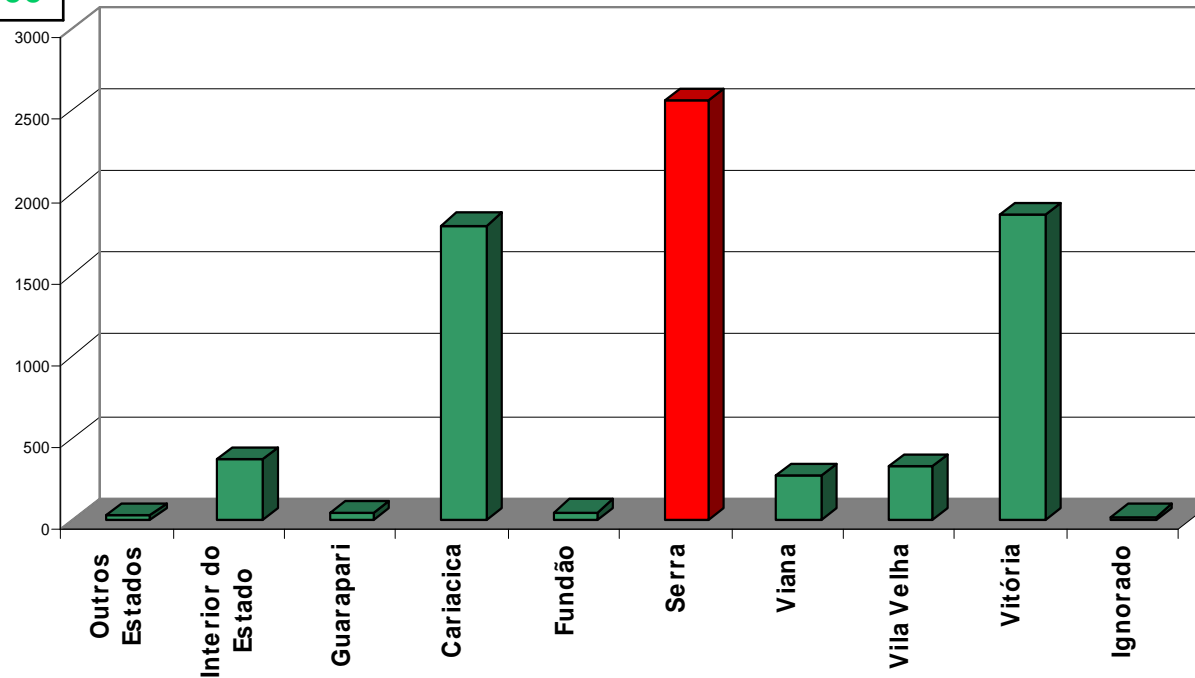

EVOLUÇÃO MENSAL DA PROCEDÊNCIA

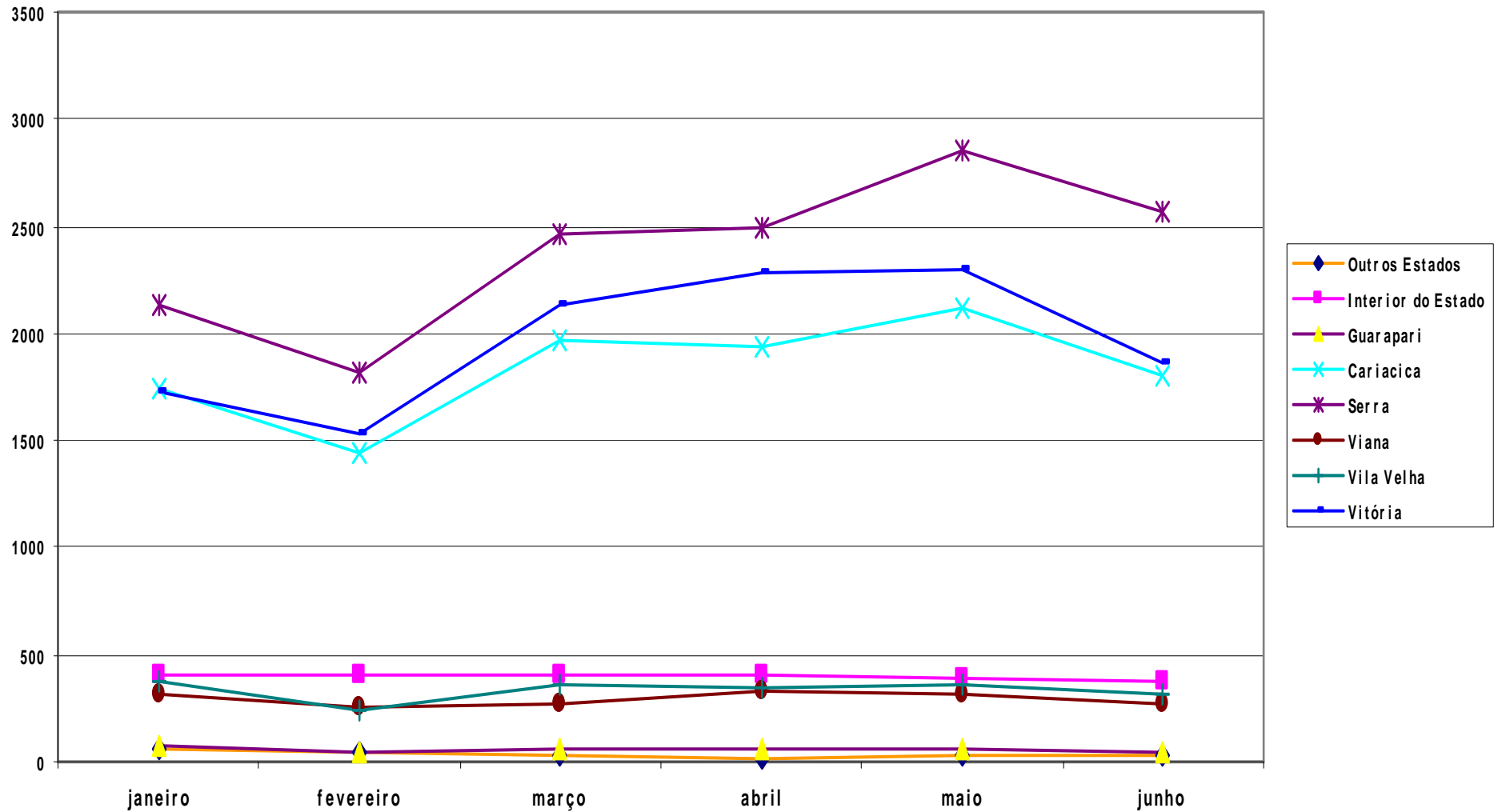

Afonso Cláudio	31
Água Doce do Norte	3
Águia Branca	1
Alegre	4
Alfredo Chaves	2
Alto Rio Novo	1
Anchieta	41
Aracruz	20
Baixo Guandu	4
B.S.Francisco	1
Boa Esperança	1
Cachoeiro	8
Castelo	5
Colatina	13
Conceição da Barra	1
C. do Castelo	2
Domingos Martins	18
Ecoporanga	2
Fundão	49

Guaçuí	3
Ibatiba	15
Ibiraçu	7
Iconha	7
Irupí	3
Itaguaçu	4
Itapemirim	7
Itarana	1
Iúna	10
Jaguaré	2
João Neiva	4
Laranja da Terra	6
Linhares	26
Mantenópolis	3
Marechal Floriano	15
Mimoso do Sul	3

Montanha	2
Muniz Freire	5
Nova Venécia	15
Pancas	1
Pedro Canário	3
Pinheiros	4
Piúma	2
Rio Bananal	2
Rio Novo do Sul	2
Santa Leopoldina	11
S.Maria de Jetibá	13
Santa Teresa	13
S.Gabriel da Palha	5
São Mateus	13
Venda Nova	6

**PROCEDÊNCIA DOS PACIENTES DO
INTERIOR DO ESTADO**

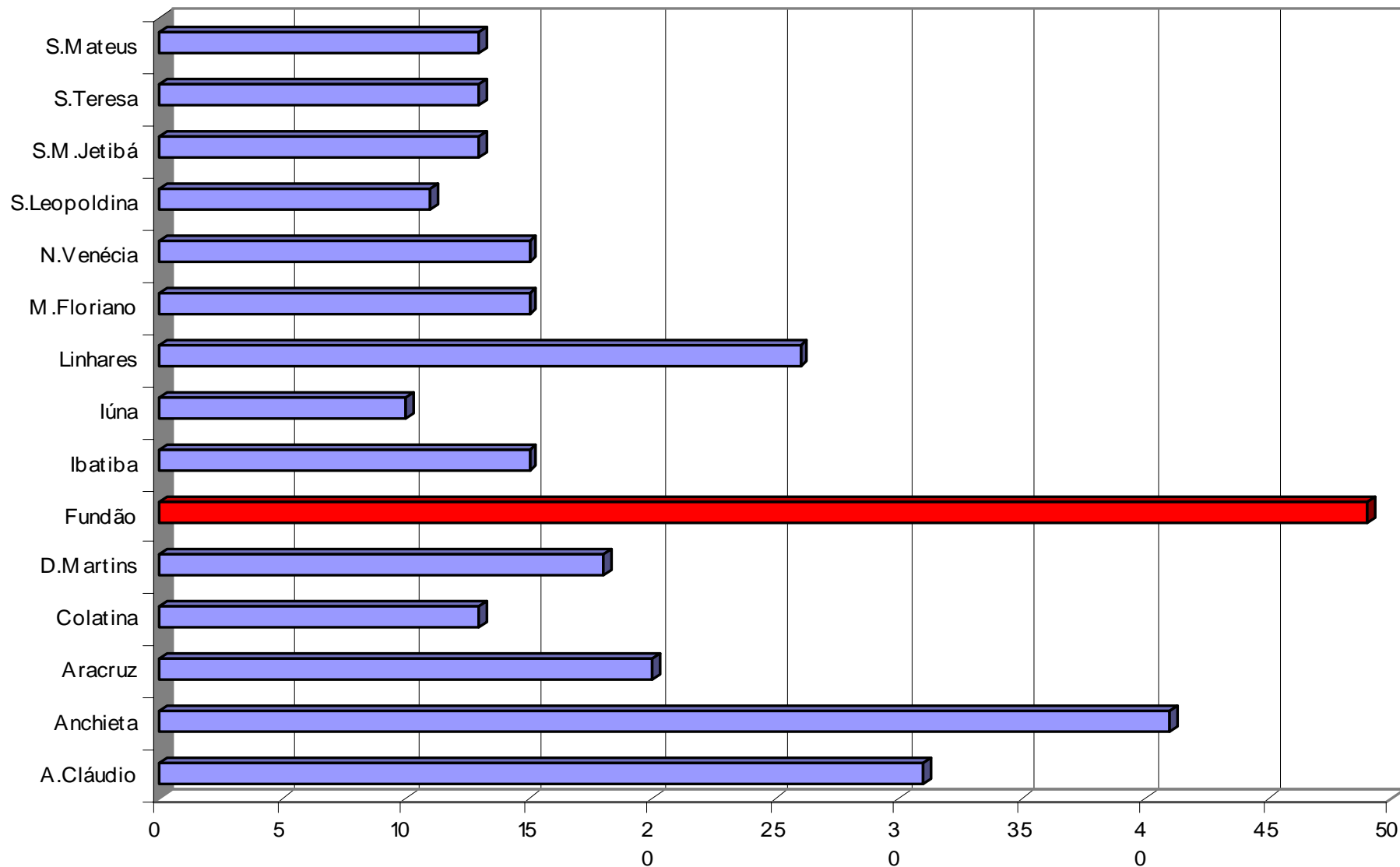

PROCURA DO PS POR MUNICÍPIOS DO INTERIOR DO ESTADO
 Representados unicamente municípios com mais de 10 pacientes

EVOLUÇÃO MENSAL DA PROCEDÊNCIA DOS PACIENTES DO PS

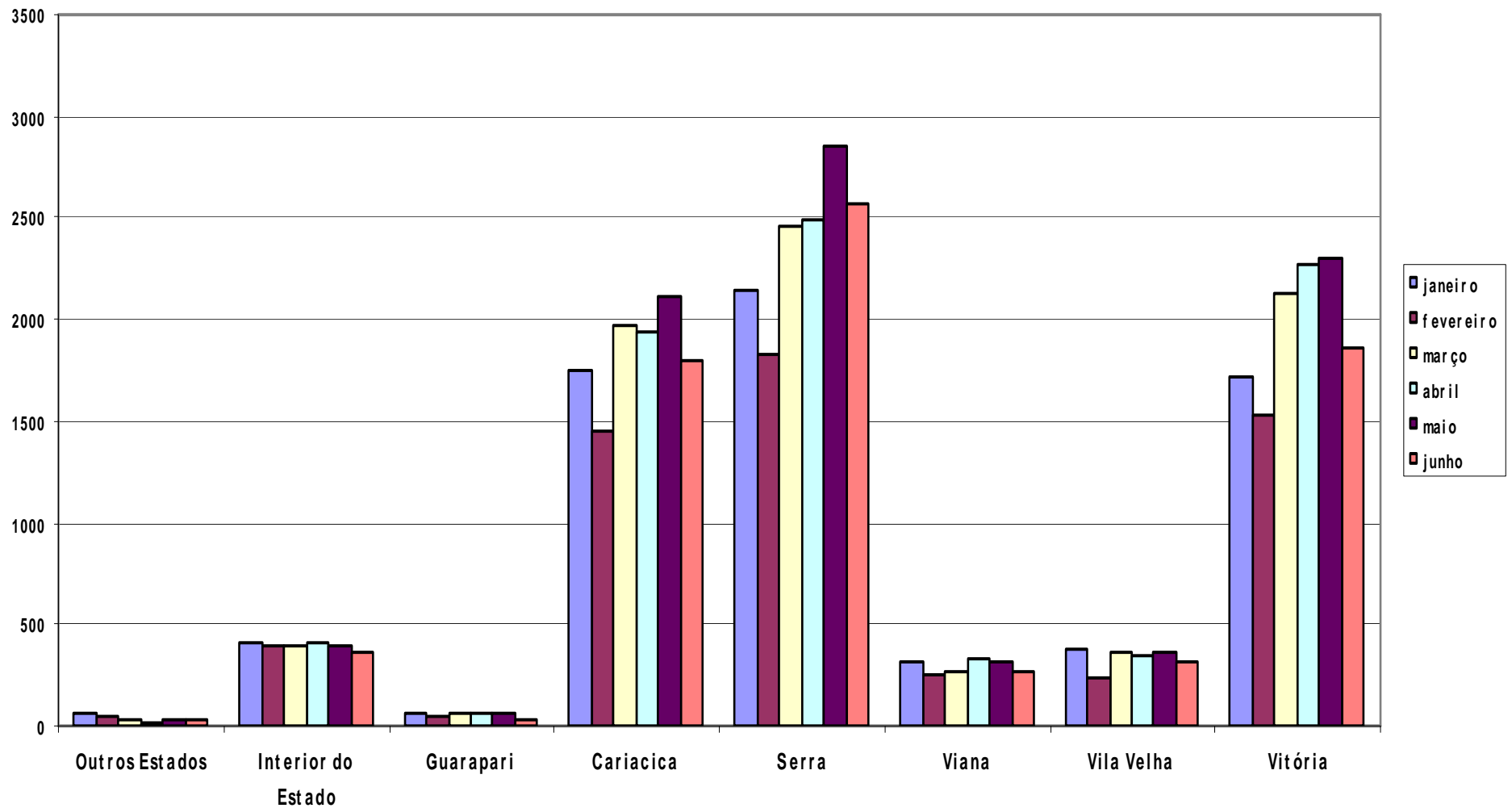

ÓBITOS NA EMERGÊNCIA – PS = 10

Índice de necropsias: 40%

ID	S	PROCEDENCIA	DIAGNOSTICO CLINICO	NECROPSIA
?	M	Cariacica	Não definida	Edema cerebral, pulmonar e doença básica a esclarecer
?	F	Sooretama	Cardiopatía congênita	Cardiopatía congênita complexa
1a	M	Cariacica	Cardiopatía congênita, GEA	Não
2d	M	Bahia	Prematuridade cardiopatía congênita	Não
13a	M	Cariacica	Atropelamento, TCE	IML
6d	M	Afonso Cláudio	Não definida	Cardiopatía congênita, hipoplasia câmaras esquerdas, edema cerebral
?	M	Laranja da terra	?	Não
?	F	?	?	Não
?	F	?	?	Não
?	M	?	?	Não

EVOLUÇÃO MENSAL DA INCIDÊNCIA DE ÓBITOS NO PS

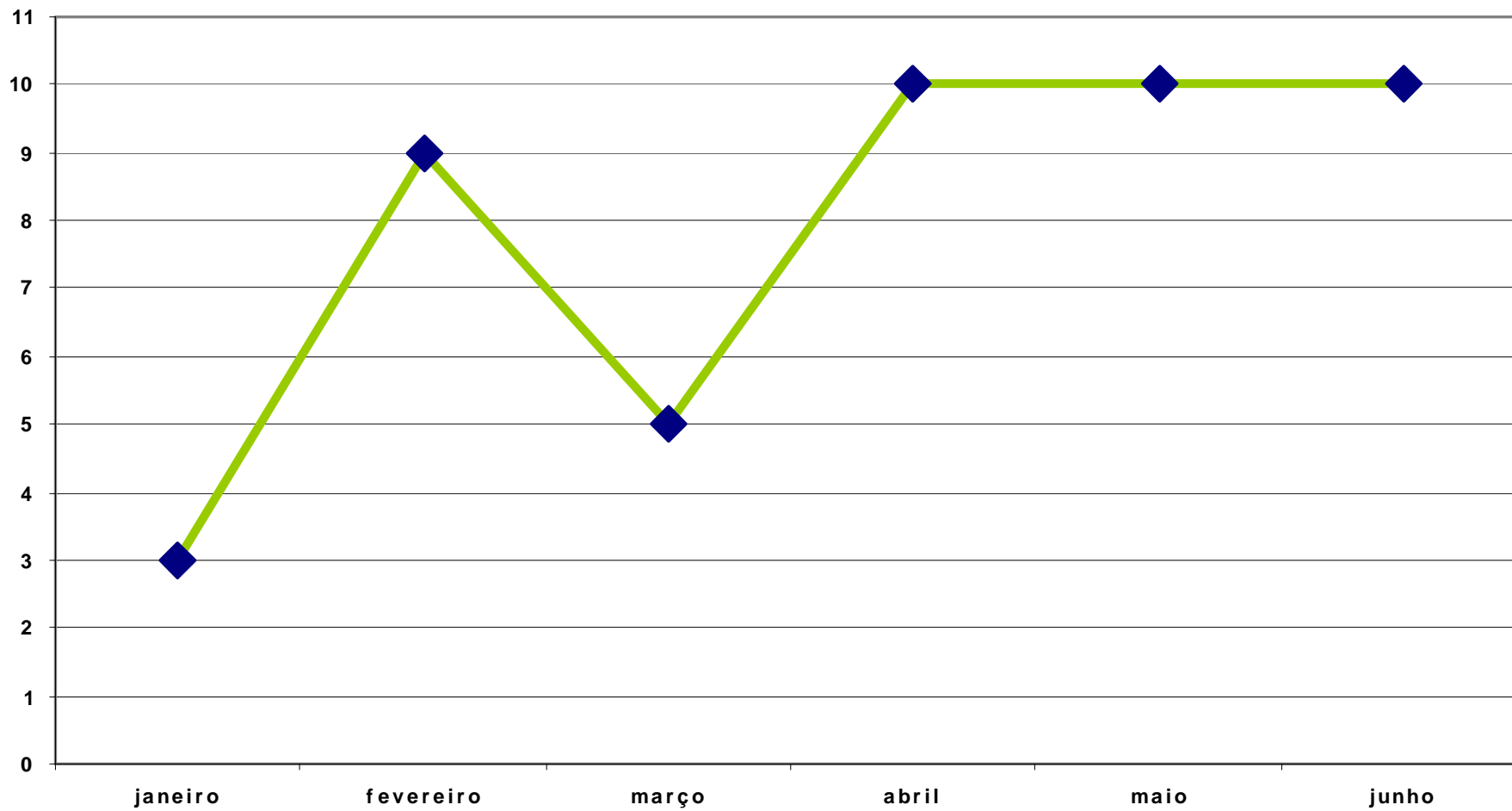

GEA infecciosa SOE	586
Angina estreptococica	6
Erisipela	5
Quadro infeccioso	7
Varicela	4
Exantema por vírus	7
Dengue	6
Hepatite por Vírus	7
Virose	47
Monilíase	6
<i>Ancylostoma/Necator</i>	1
Helmintíases SOE	18
Ascaridíase	33
INFECÇÕES	733

Neoplasma SOE	23
NEOPLASIAS	23

Anemias por deficiência	3
Anemias hemolíticas hereditárias	13
Defeitos de coagulação	2
HEMATOLÓGICAS	18

Desnutrição	6
DEHAB	84
ENDÓCRINO/METABÓLICAS	90

Meningites	1
Epilepsia	7
NEUROLÓGICAS	8

T.oculares	18
Conjuntivites	7
Otite média	109
OTO-OFTALMOLÓGICAS	134

Sinusite	63
Amigdalite	47
IVAS	194
Bronquiolite	196
Pneumonia viral	741
Pneumonia SOE	315
Gripe	162
Bronquite	35
Asma	358
Derrame pleural	2
RESPIRATÓRIAS	2113

Doenças da boca	21
Doenças do esôfago	10
Hérnias	7
T. digestivos funcionais	22
DIGESTIVAS	60

Furúnculo	55
Celulites/abscessos	165
Impetigo	54
Dermatite atópica	1
Urticária	59
T.glândulas sudoríparas	1
DERMATOLÓGICAS	335

Hipertensão	1
Glomerulonefrite aguda	14
Síndrome nefrótica	2
Insuficiência renal aguda	47
ITU	24
Fimose	30
URO-NEFRO-GENITAIS	118

Infecção perinatal	1
Icterícias perinatais	1
NEONATAIS	2

Cardiopatas congênicas	1
Anomalias genitais	1
D.osteomusculares congênicas	45
Anomalias dento-faciais	10
MALFORMAÇÕES CONGÊNICAS	57

Convulsões	40
Hipertermia	682
Sintomas SNC	59
Sintomas cabeça/pescoço	148
Sintomas cardiovasculares	24
Sintomas digestivos	688
Sintomas abdominais	235
Achados não específicos sangue	4
CID Inexistente	4
Dentista	4
Consulta s/queixa/doença	2
Causas mal definidas/desconhecidas	1091
SEM ETIOLOGIA	2981

Fraturas ossos SOE	1269
Luxações	50
TCE SOE	111
Lesões SOE	302
Queimadura SOE	15
Traumatismos SOE	193

Copo estranho olho	19
Corpo estranho ouvido	11
Corpo estranho respiratório	13
Corpo estranho digestivo	17

Abuso de drogas s/dependência	1
Intoxicação medicamentos SOE	17
Intoxicação alimento	1
Intoxicação não medicinal	5
Efeitos adversos SOE	6
Iatrogenia SOE	1

Efeitos de outras causas externas	1
Atropelamento/acidente automobilístico	21
Quedas SOE	411
Mordedura de cão	12
Mordedura de outros animais	1
Picada de artrópodes n/venenosos	9
Acidente perfuro-cortante	67
Ataque com armas de fogo/explosivo	1

CAUSAS EXTERNAS	2554
------------------------	-------------

INTERNAÇÃO

DISTRIBUIÇÃO DO SEXOS DAS CRIANÇAS INTERNADAS

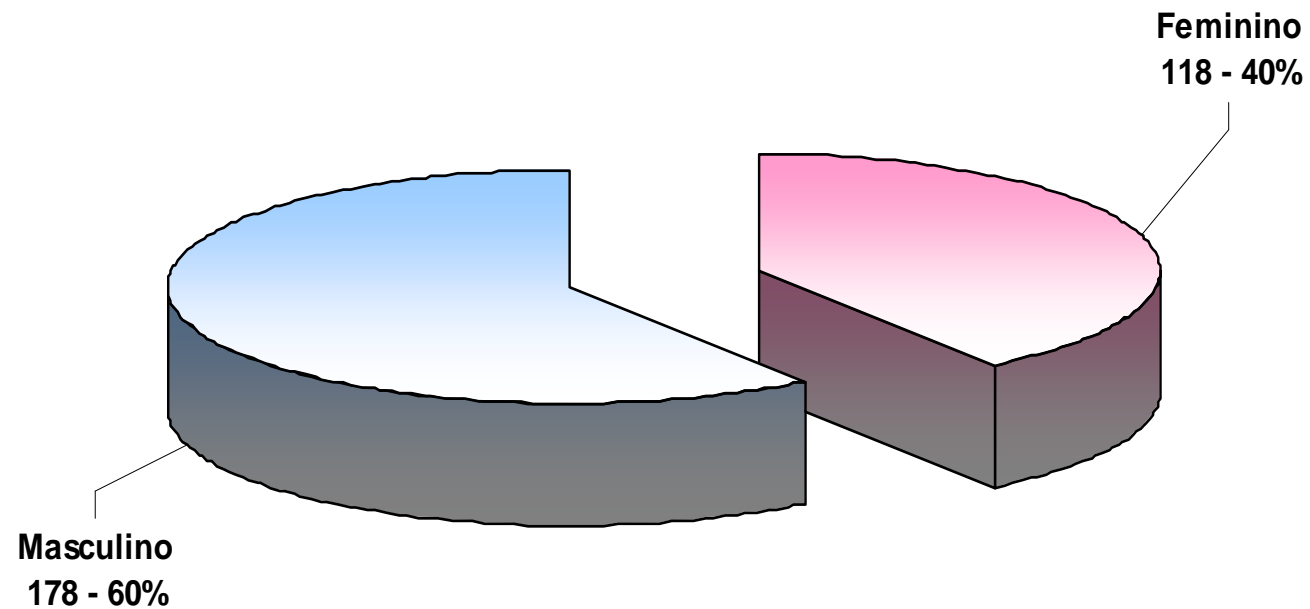

Feminino	118	39,86
masculino	178	60,14
TOTAL	296	100,00

EVOLUÇÃO MENSAL DO Nº DE INTERNAÇÕES

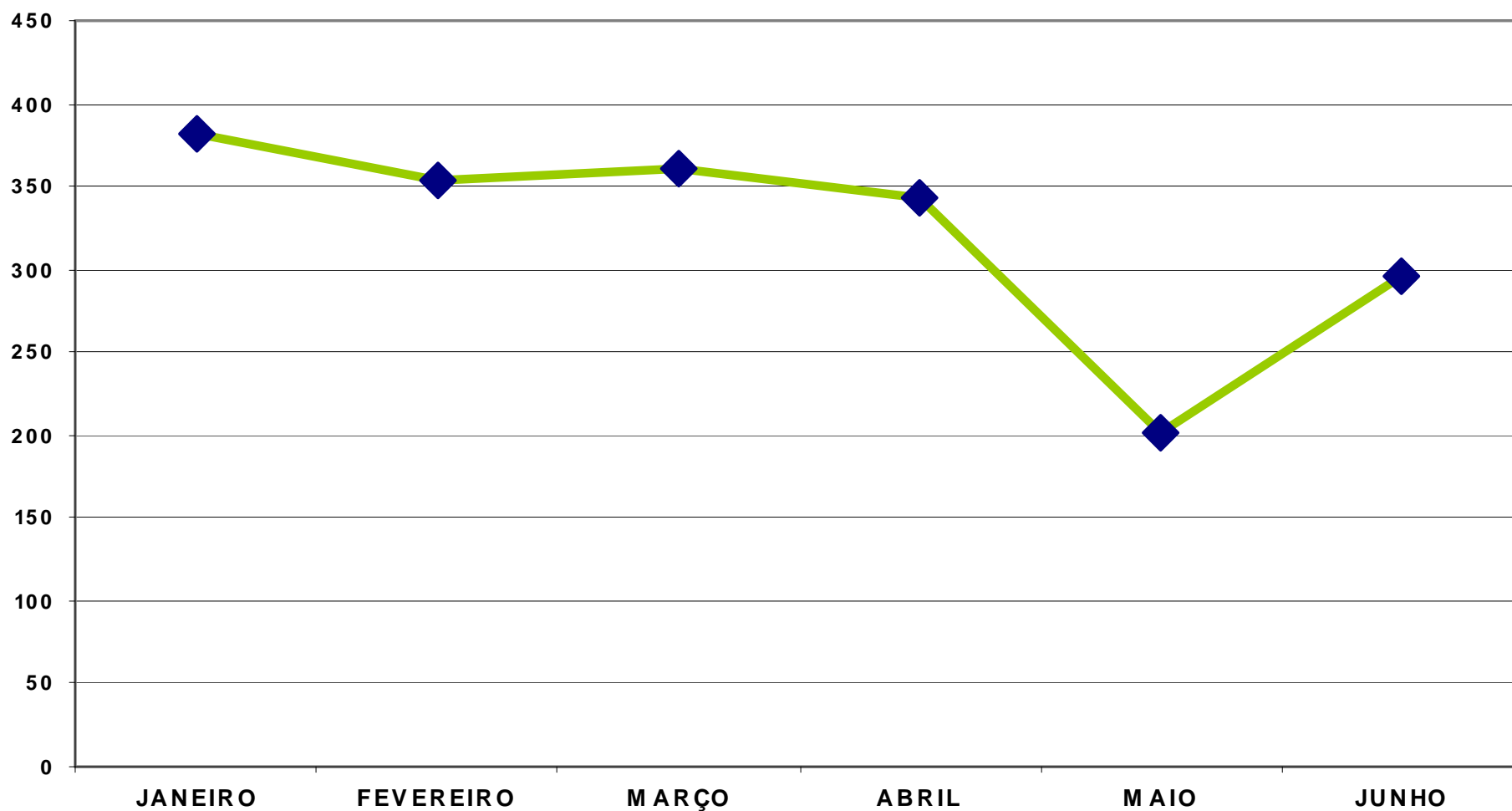

RN	14	4,73
1 - 11m	51	17,23
1a	26	8,78
2a	16	5,41
3a	24	8,11
4a	17	5,74
5a	20	6,76
6a	16	5,41
7a	9	3,04
8a	18	6,08
9a	14	4,73
10a	16	5,41
11a	12	4,05
12a	13	4,39
13a	11	3,72
14a	8	2,70
15a	5	1,69
16a	1	0,34
17a	4	1,35
Ignorado	1	0,34
TOTAL	296	100,00

IDADE DAS CRIANÇAS INTERNADAS

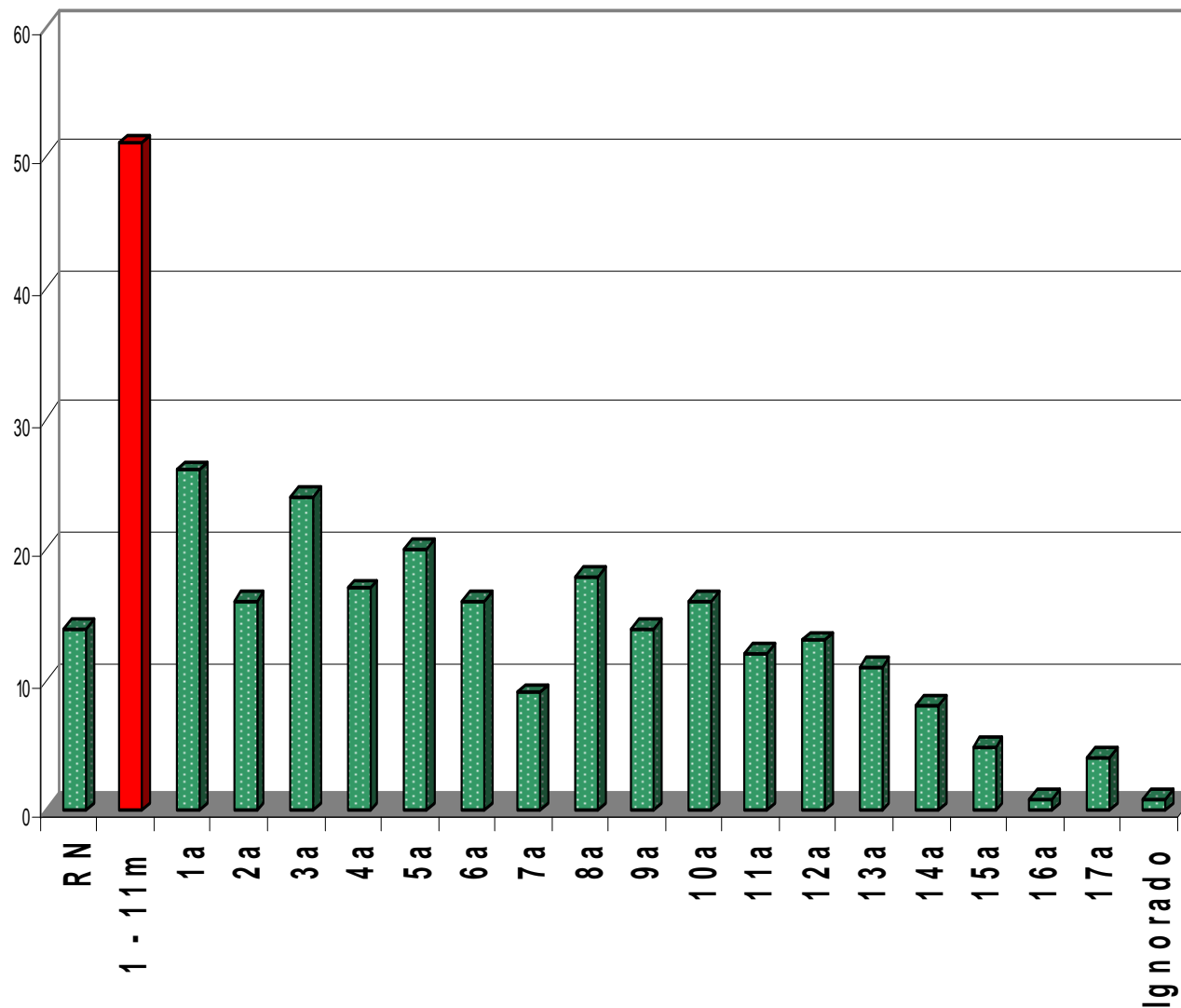

RECÉM NASCIDOS

1d	2
2d	1
7d	1
15d	1
16d	1
21d	1
22d	1
23d	1
25d	2
26d	1
27d	1
28d	1
TOTAL	14

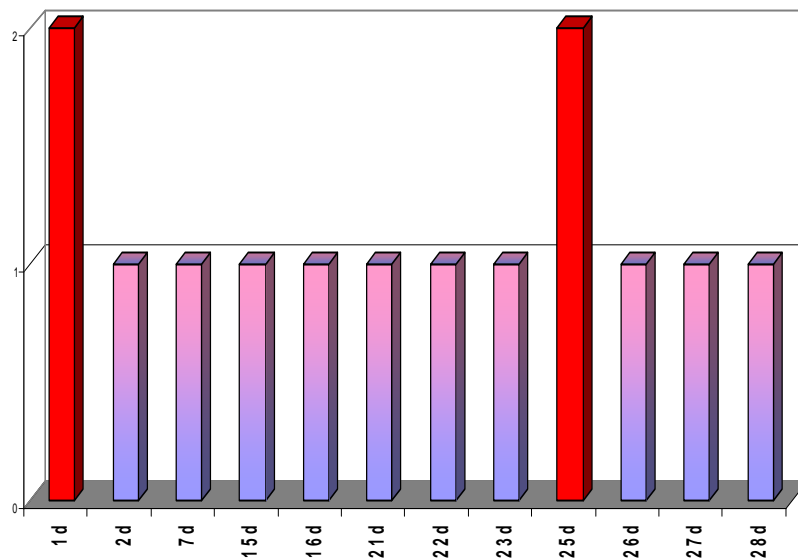

LACTENTES

1m	13
2m	5
3m	7
4m	4
5m	3
6m	4
7m	1
8m	5
9m	3
10m	2
11m	4
TOTAL	51

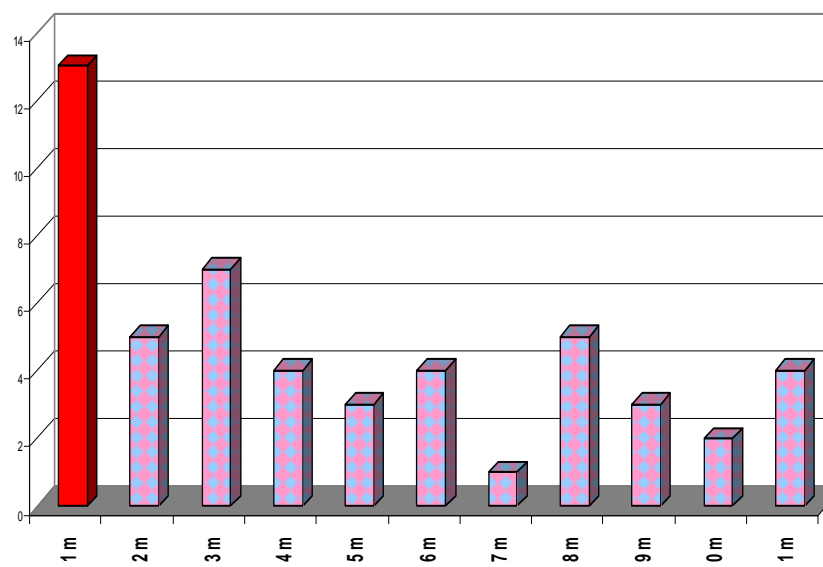

EVOLUÇÃO ETÁRIA MENSAL DAS CRIANÇAS INTERNADAS

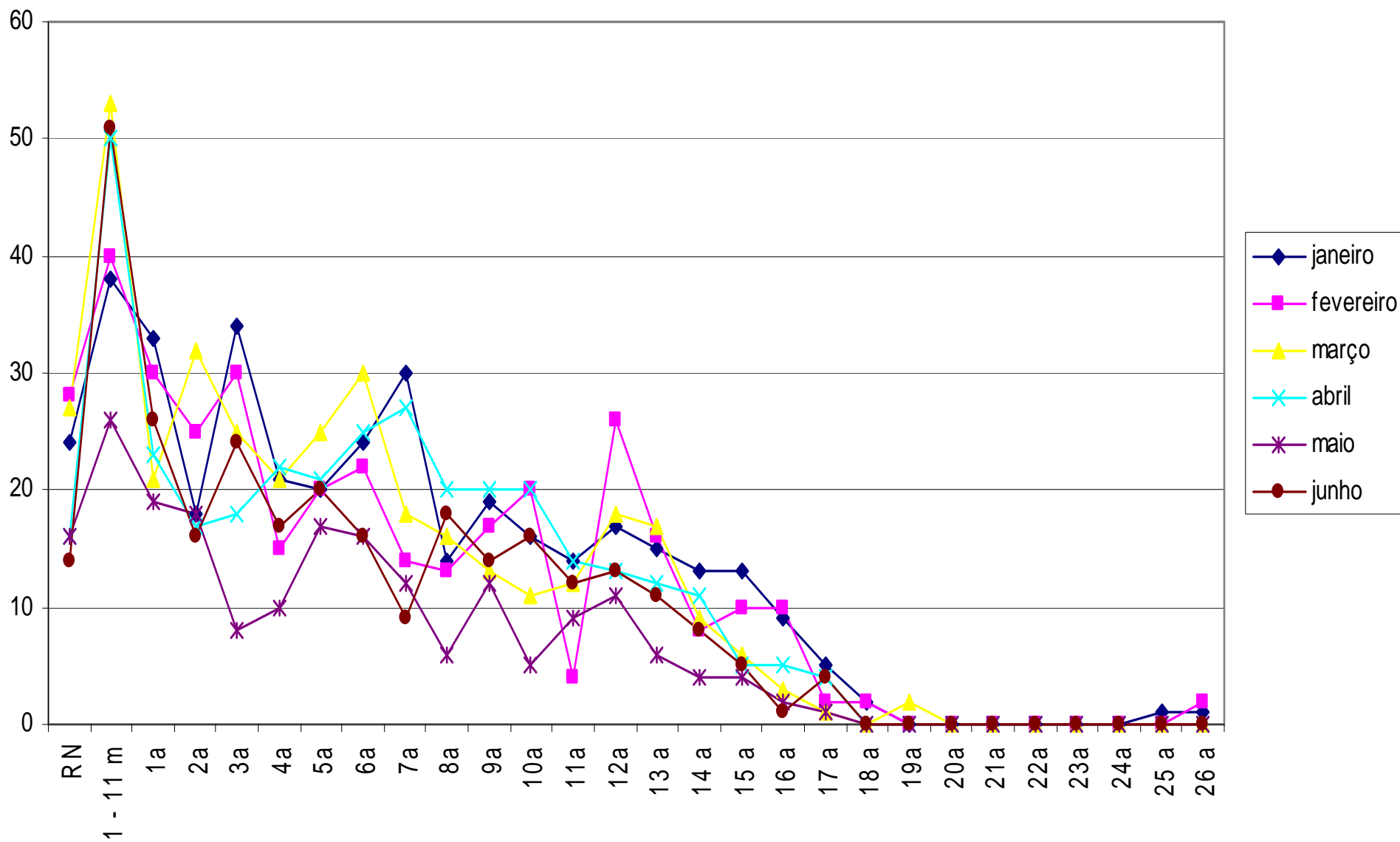

Outros Estados	13	4,39
Interior do Estado	89	30,07
Cariacica	59	19,93
Guarapari	8	2,70
Serra	56	18,92
Viana	11	3,72
Vila Velha	20	6,76
Vitória	39	13,18
Ignorado	1	0,34
TOTAL	296	100,00



Bahia	8
Minas Gerais	4
Outros estados	1
TOTAL	13

**PROCEDÊNCIA
GERAL DAS
INTERNAÇÕES**

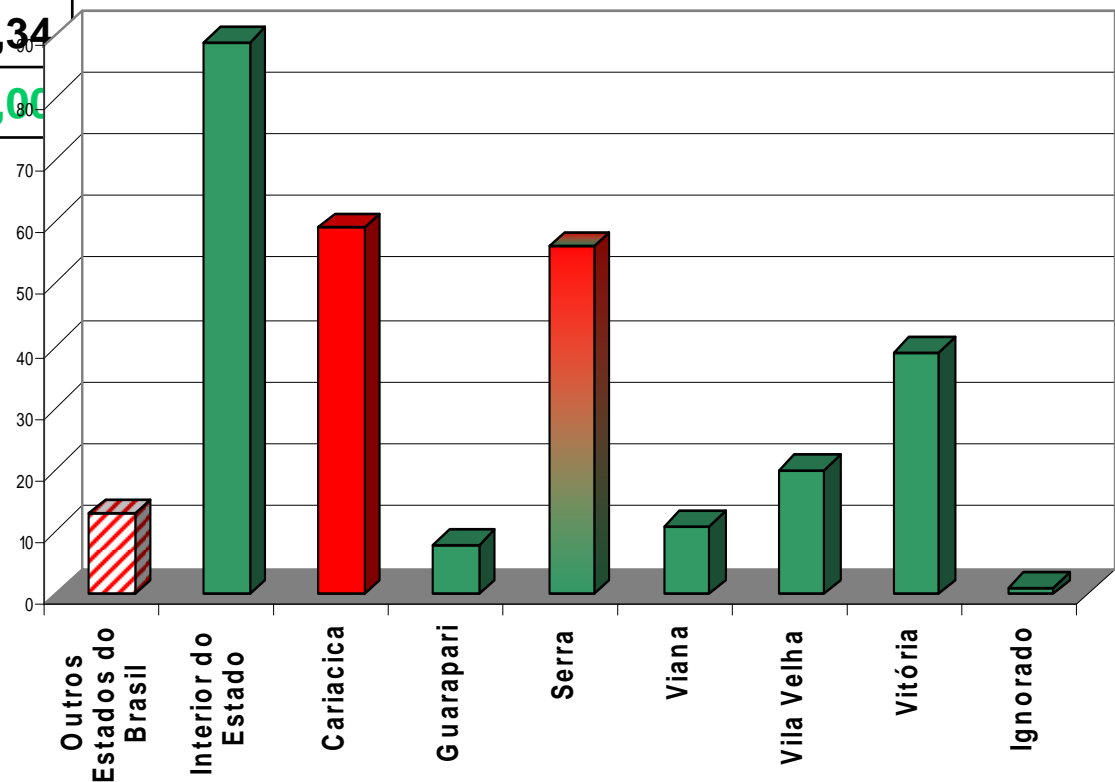

EVOLUÇÃO MENSAL DA PROCEDÊNCIA DAS DAS INTERNAÇÕES

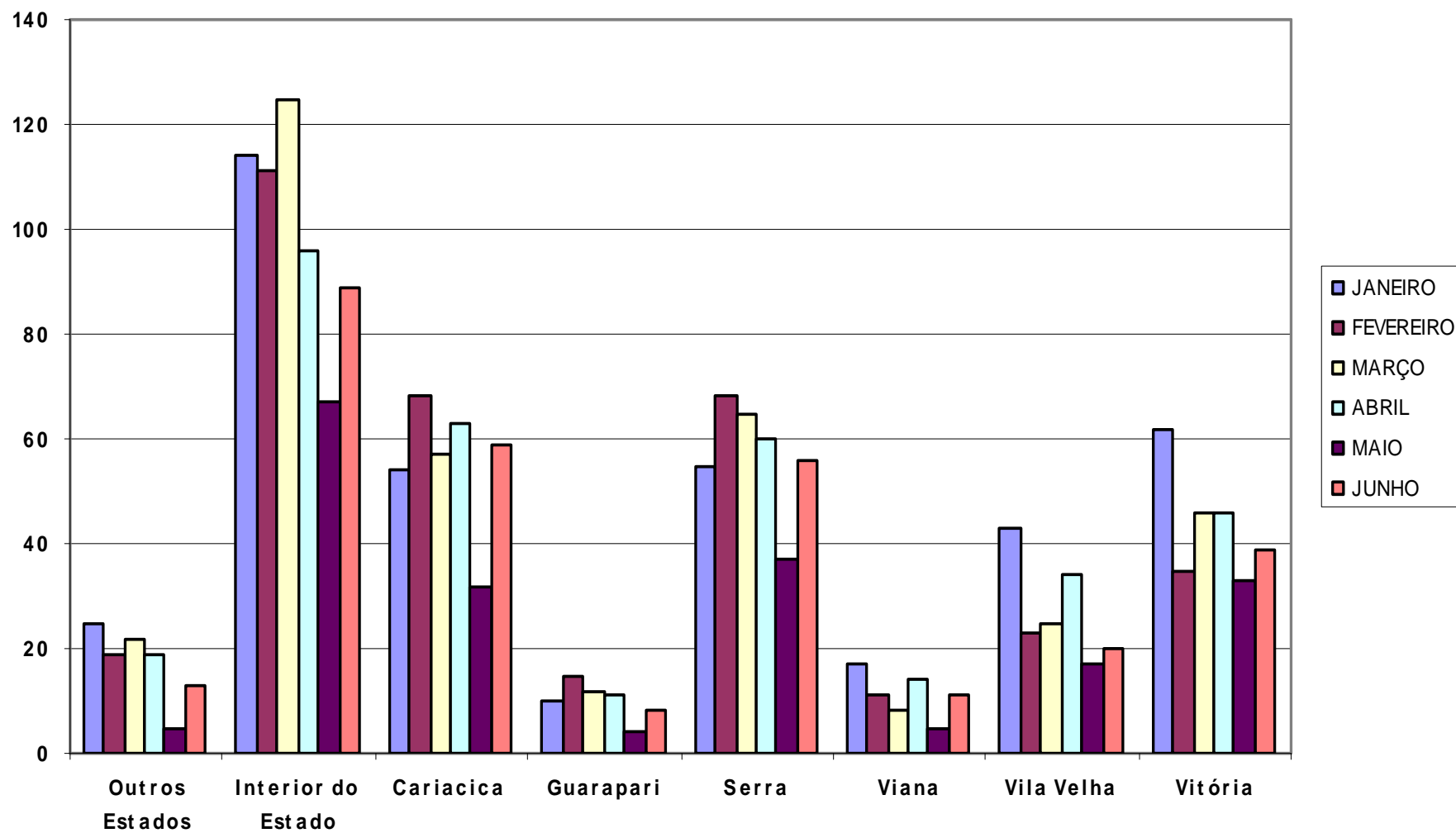

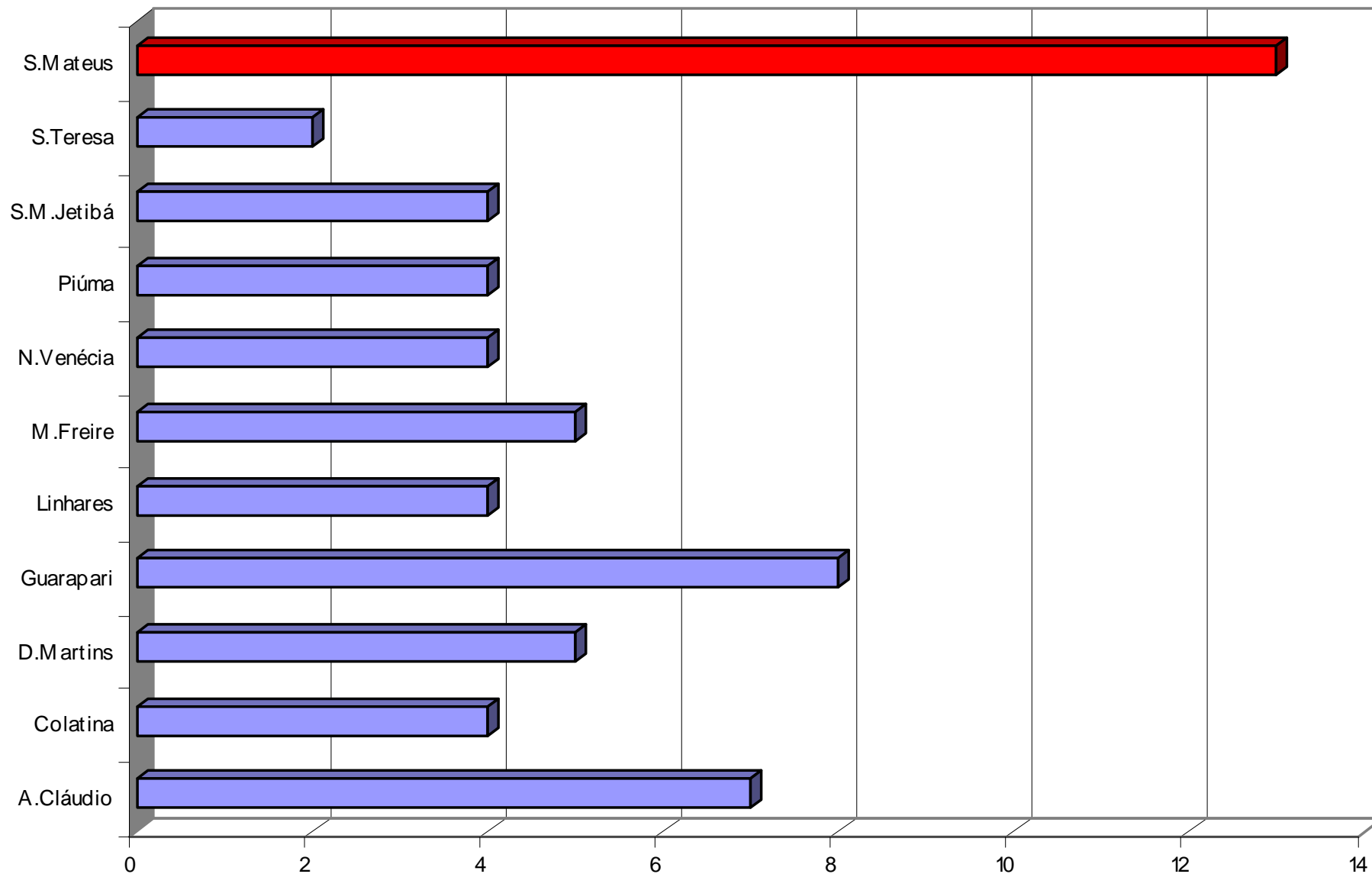

PROCURA DA INTERNAÇÃO POR MUNICÍPIOS DO INTERIOR DO ESTADO
Representados unicamente municípios com mais de 4 crianças internadas

Afonso Cláudio	7
Água Doce do Norte	1
Alegre	1
Alfredo Chaves	1
Aracruz	3
Baixo Guandu	1
C.Itapemirim	3
Cariacica	59
Colatina	4
Conceição da Barra	1
C.do Castelo	2
Domingos Martins	5

Ecoporanga	1
Fundão	2
Guarapari	8
Ibatiba	2
Ibiraçú	2
Itapemirim	2
Iúna	2
Linhares	4
Mantenópolis	2
M.Floriano	2
Mucuricí	1
Muniz Freire	5
Nova Venécia	4
Pancas	1
Piúma	4

Rio Novo do Sul	1
Santa Leopoldina	2
S.Maria de Jetibá	4
Santa Teresa	2
São Domingos	1
S.Gabriel da Palha	1
São Mateus	13
Serra	56
Venda Nova	2
Viana	11
Vila Velha	20
Vitória	39
Ignorado	1

PROCEDÊNCIA DAS CRIANÇAS INTERNADAS

EVOLUÇÃO DAS CRIANÇAS INTERNADAS

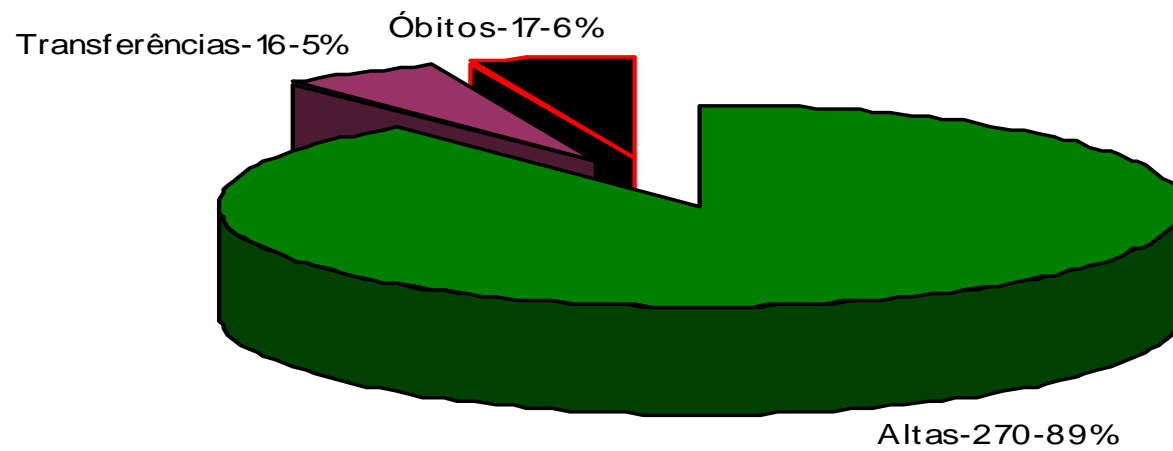

Altas	270	91,22
Transferências	16	5,41
Óbitos	17	3,38
TOTAL	303	100,00

EVOLUÇÃO MENSAL DAS INTERNAÇÕES

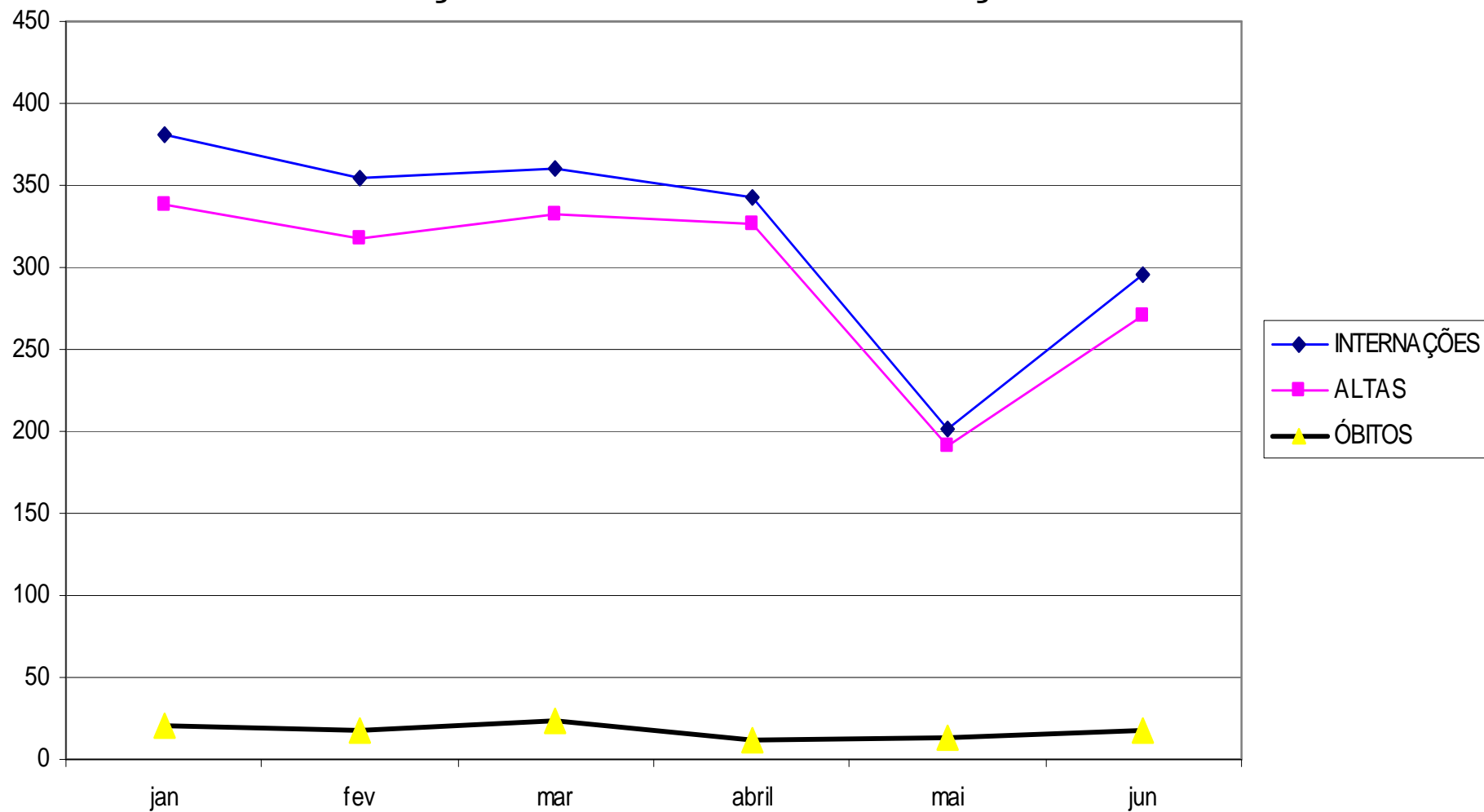

MÊS	jan	fev	mar	abril	mai	jun
INTERNAÇÕES	381	354	360	343	202	296
ALTAS	338	318	332	326	191	270
ÓBITOS	21	17	23	12	13	17

ETIOLOGIA E NOSOLOGIA

INFECÇÕES	21
NEOPLASIAS	37
NEUROLÓGICAS	14
MALFORMAÇÕES CONGÊNITAS	49
DERMATOLÓGICAS	17
CARDIOLÓGICAS	3
OSTEOMUSCULARES	6
NEONATAIS	4
HEMATOLÓGICAS	7
ENDÓCRINAS E METABÓLICAS	2
OTORRINO	3
DIGESTIVAS	68
NEFRO-URO-GENITAIS	25
RESPIRATÓRIAS	81
TOTAL	366

CAUSAS EXTERNAS	29
------------------------	-----------

DISTRIBUIÇÃO NOSOLÓGICA DOS DIAGNÓSTICOS REGISTRADOS

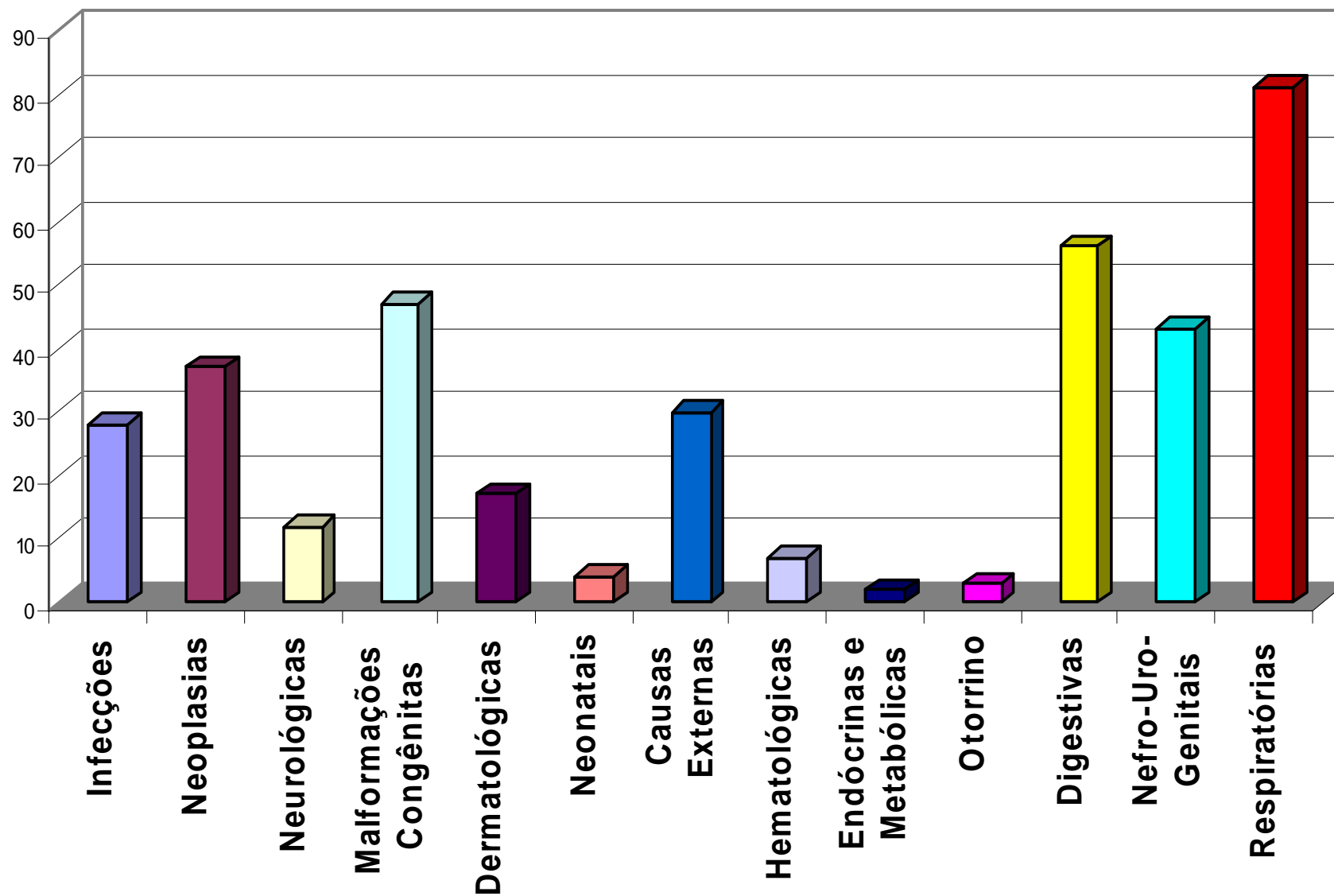

AB - INFECCIOSAS

Cólera ??????	1
GEA infecciosa	9
Leptospirose	1
Septicemia <i>Streptococci B</i>	1
Septicemia <i>Staphylococcus aureus</i>	1
Dengue	2
Hepatite aguda A	1
AIDS+ <i>Pneumocystis jiroveci</i>	1
AIDS	1
Ascaridíase	1
Estafilocóccia	2
TOTAL	21

E - ENDÓCRINO- METABÓLICAS

Diabetes mellitus	1
Desnutrição	1
TOTAL	2

C - NEOPLASIAS

Ca ossos	5
Ca conjuntivo	3
Ca ovário	1
Ca rim	1
Ca cérebro	2
Ca tronco cerebral	1
Ca SNC	1
Ca supra-renal	3
Ca metastático	1
Hodgkin	2
LNH	2
LLA	13
LMA	1
Neoplasia c.incerto endócrina	1
TOTAL	37

D - HEMATOLÓGICAS

Síndrome mielodisplásica	1
Anemia falciforme	1
A.hemolítica adquirida	2
Anemia aplástica	2
S.histiocíticas	1
TOTAL	7

G - NEUROLÓGICAS

Meningite meningocócica	1
Meningite pneumocócica	1
Meningite SOE	4
Encefalite	1
S.extrapiramidal	1
Epilepsia	3
Hidrocefalia secundária	1
Radiculopatia	1
TOTAL	14

H - OTOLÓGICA

Otite média	3
TOTAL	3

I - CARDIOLÓGICAS

D.cardíaca/renal hipertensiva	1
Linfadenite inespecífica	1
Kawasaki	1
TOTAL	3

J - RESPIRATÓRIAS

Sinusite	1
Pneumonia bacteriana	29
Bronquiolite	25
D.amígdalas/adenóides	16
Asma	7
Derrame pleural	2
Hemotórax não traumático	1
TOTAL	81

K - DIGESTIVAS

D.boca	1
RGE	8
Hérnias	41
Obstrução intestinal	1
Pólipo retal	1
Estenose retal	1
Peritonite	1
Cálculos biliares	1
Apendicite aguda	13
TOTAL	68

L - DERMATOLÓGICAS

Abscesso/celulite	16
Cisto folicular	1
TOTAL	17

M - OSTEOMUSCULARES

Artrite piogênica	1
Artrite SOE	4
Osteomielite	1
TOTAL	6

P - NEONATAIS

Imaturidade extrema	3
Asfixia ao nascer	1
TOTAL	4

N - NEFRO-URO-GENITAIS

ITU	1
S.nefrótica	2
Estenose uretra	2
Hidrocele	1
Torção testículo	3
Fimose	14
Priapismo	1
Cisto mama	1
NEFRO-URO-GENITAIS	25

Q - MALFORMAÇÕES CONGÊNTAS

Hidrocefalia congênita	2
Espinha bífida	2
Cisto pré-auricular	1
CIV	1
CIA	1
Atresia da valva pulmonar	2
M.congêntas coração SOE	1
P. canal arterial	1
M. congênita do nariz	1
M. esôfago	1
Atresia ânus	1

D.Hirschsprung	6
Cisto do colédoco	1
Útero bicórne	1
Criptorquidia	4
Hipospádias	3
Malformação do úraco	1
Luxação congênita do quadril	1
D.congêntas do pé e perna	7
Torcicolo congênito	1
Polidactilia	1
Sindactilia	1
Osteogênese imperfeita	7
Situs inversus	1
TOTAL	49

Febre	1
Ferimento do ouvido	1
Fratura do crânio	2
TCE	5
Fratura úmero	2
Fratura do antebraço	2
Luxação do cotovelo	1
Fratura do fêmur	4
Ferimento SOE	1
Corpo estranho intestino	1

Queimadura 3º grau	2
Queimadura 2º grau	1
Queimaduras de 10-19% sc	1
Queimaduras de 30-39% sc	1
Queimaduras de 40-49% sc	1
Queimadura por alimentos quentes	1
Intoxicação por drogas	1
Projéteis armas de fogo	1
TOTAL	29

CAUSAS EXTERNAS

CORRELAÇÃO CLÍNICO-PATOLÓGICA DOS ÓBITOS = 17

ID	S	PROC.	DIAGNOSTICO CLINICO	NECROPSIA
2m	F	Serra	Sepsis, PN	Não
20d	F	Cariacica	Encefalocele, microcefalia	Não
3a	M	Bahia	Febre obscura, insuf. respiratória	Pericardite
4m	M	Guarapari	Hidrocefalia, PN	Não
15a	F	Serra	Encefalite	Não
18d	M	Vitória	Atresia de esôfago, sepsis	Não
2m	M	Fundão	BQL, PN	Não
1m	M	S.M.Jetibá	Hidrocefalia, MMC	Não
25d	M	Bahia	Sepsis, insuficiência respiratória, PT	NEC
2a	F	Ecoporanga	Werdnig Hoffman	Malformações múltiplas
6d	F	Guarapari	Atresia de esôfago	Não
9d	M	Colatina	Sepsis <i>Strepto</i> , osteomielite aguda,	Pericardite, osteomielite
4m	M	Cariacica	GEA, sepsis por <i>Strepto</i>	Não
10a	M	N.Venecia	TCE, l.axonal difusa, atropelamento	Não
3a	F	Serra	S Lyell	S.Lyell, necrose epidérmica sub-maciça, encefalite purulenta multifocal, DP
6d	F	Anchieta	Cardiopatía congênita	Múltiplos focos de infecção e hemorragia gastrointestinal e pulmonar
3d	M	Bahia	Anoxia perinatal grave, prematuridade	Não

ÍNDICE DE NECROPSIAS: 29,41%!!!

EVOLUÇÃO MENSAL DOS ÓBITOS POR ENFERMARIA

ENFERMARIA	JAN	FEV	MAR	ABR	MAIO	JUN	total
METABOLISMO	2	0	0	0	1	0	3
CTI	7	4	8	4	2	2	27
NEONATOLOGIA	6	2	5	1	1	5	20
PNEUMOLOGIA	1	1	0	1	1	0	4
PNEUMOLOGIA 2	0	3	3	0	0	1	7
NEUROLOGIA	2	0	1	2	0	2	7
ONCOLOGIA	3	4	2	1	3	0	13
ENF.GERAL	0	1	1	0	1	2	5
INFECCIOSAS D	0	0	1	1	0	0	2
INFECCIOSAS E	0	1	0	0	4	1	6
CIRURGIA	0	1	2	2	0	4	9
C.T.QUEIMADOS	0	0	0	0	0	0	0
ORTOPEDIA	0	0	0	0	0	0	0
TOTAL internação	21	17	23	12	13	17	103
EMERGÊNCIA	3	9	5	10	10	8	45
TOTAL	24	26	28	22	23	25	148

EVOLUÇÃO MENSAL DOS ÓBITOS POR ENFERMARIA

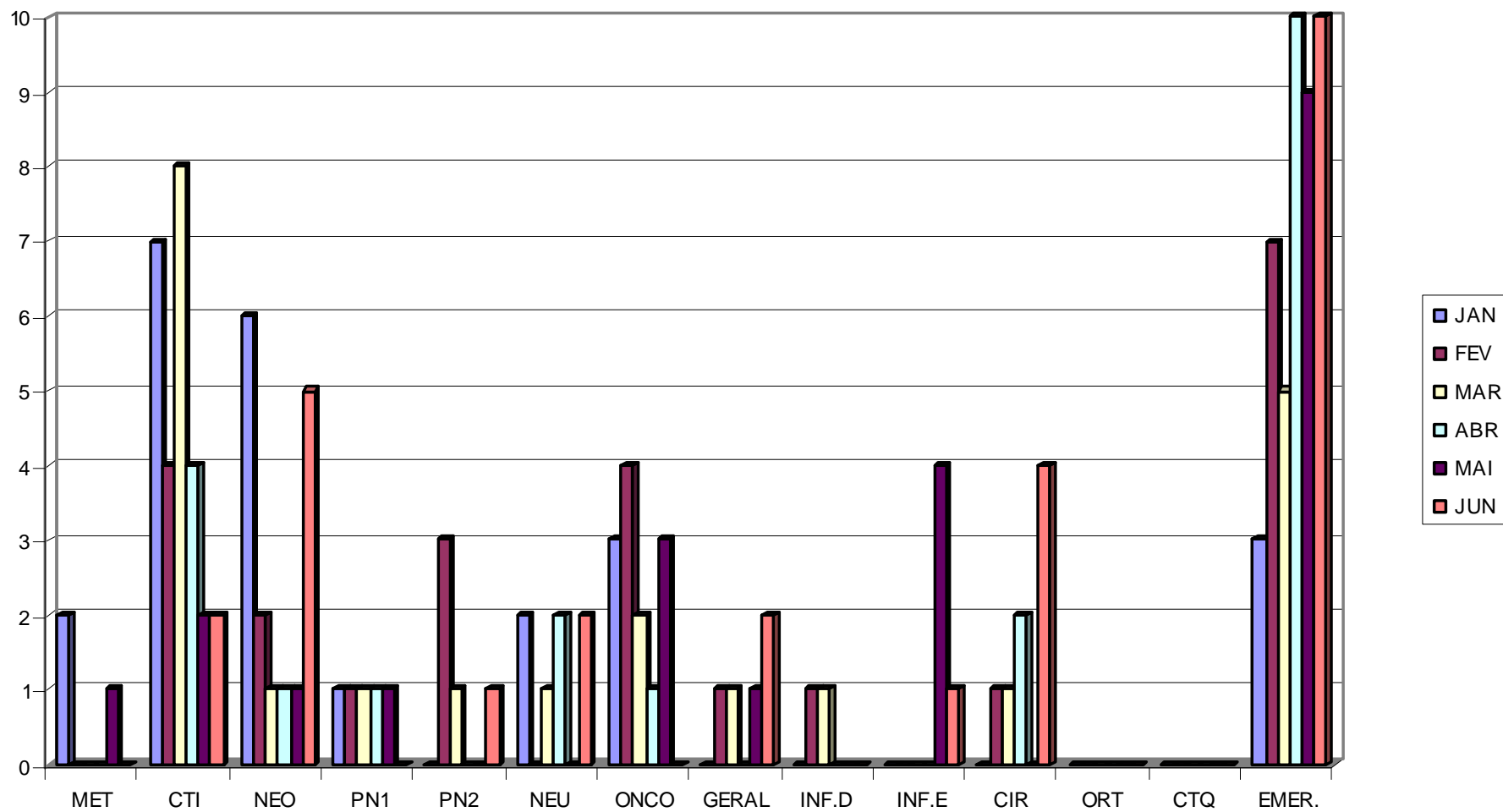

INDICADORES GERAIS POR ENFERMARIA

DADOS	MET	CTI	NEO	PN 1	PN 2	NEU	ONC	GE R	INF. .D	INF. C	CIR	ORT	CTQ	Total
Nº Leitos	9	6	9	9	6	10	13	10	17	15	22	11	12	149
Int.ext	11	16	11	11	13	12	56	8	19	14	86	47	14	318
Int.int.	1	14	3	4	3	3	3	4	4	4	11	1	1	56
Int.totais	12	30	14	15	16	15	59	12	23	18	97	48	15	374
Altas ext.	11	0	7	18	12	12	58	9	20	15	88	49	7	306
Altas int.	0	27	4	3	3	0	1	3	2	4	10	0	0	57
A.totais	11	27	11	21	15	12	59	12	22	19	98	49	7	363
Óbito<48h	0	1	1	0	1	1	0	0	0	1	0	0	0	5
Óbito>48h	0	4	3	0	0	1	0	1	0	0	3	0	0	12
Ó.totais	0	5	4	0	1	2	0	1	0	1	3	0	0	17
%ocup.	85,5	97,2	89,2	88,5	95,5	92,6	97,1	88,3	80,2	72,8	88,4	93,6	64,4	85,95
Perman	21	5,4	16,0	11,3	10,7	19,8	6,4	20,3	18,5	16,4	5,7	6,3	33,1	11,89
Mortali.	0	15,6	26,6	0	6,2	14,2	0	7,6	0	5	2,97	0	0	5,26
Inf.hosp.	0	17,6	34,9	0	100	4,7	23,9	16,6	0	0	3,34	3,34	66,6	8,59

INDICADOR	jan	fev	mar	abr	mai	jun
% Ocupação	79,4	80,12	75,9	80,41	83,38	85,95
Permanência	12	12,92	12,04	12,27	12,62	11,89
T.mortalidade	5,96	6,23	8,2	4,18	4,01	5,26
Inf.hospitalar	8,51	11,47	11,47	11,29	10,37	8,59

EVOLUÇÃO DOS INDICADORES HOSPITALARES

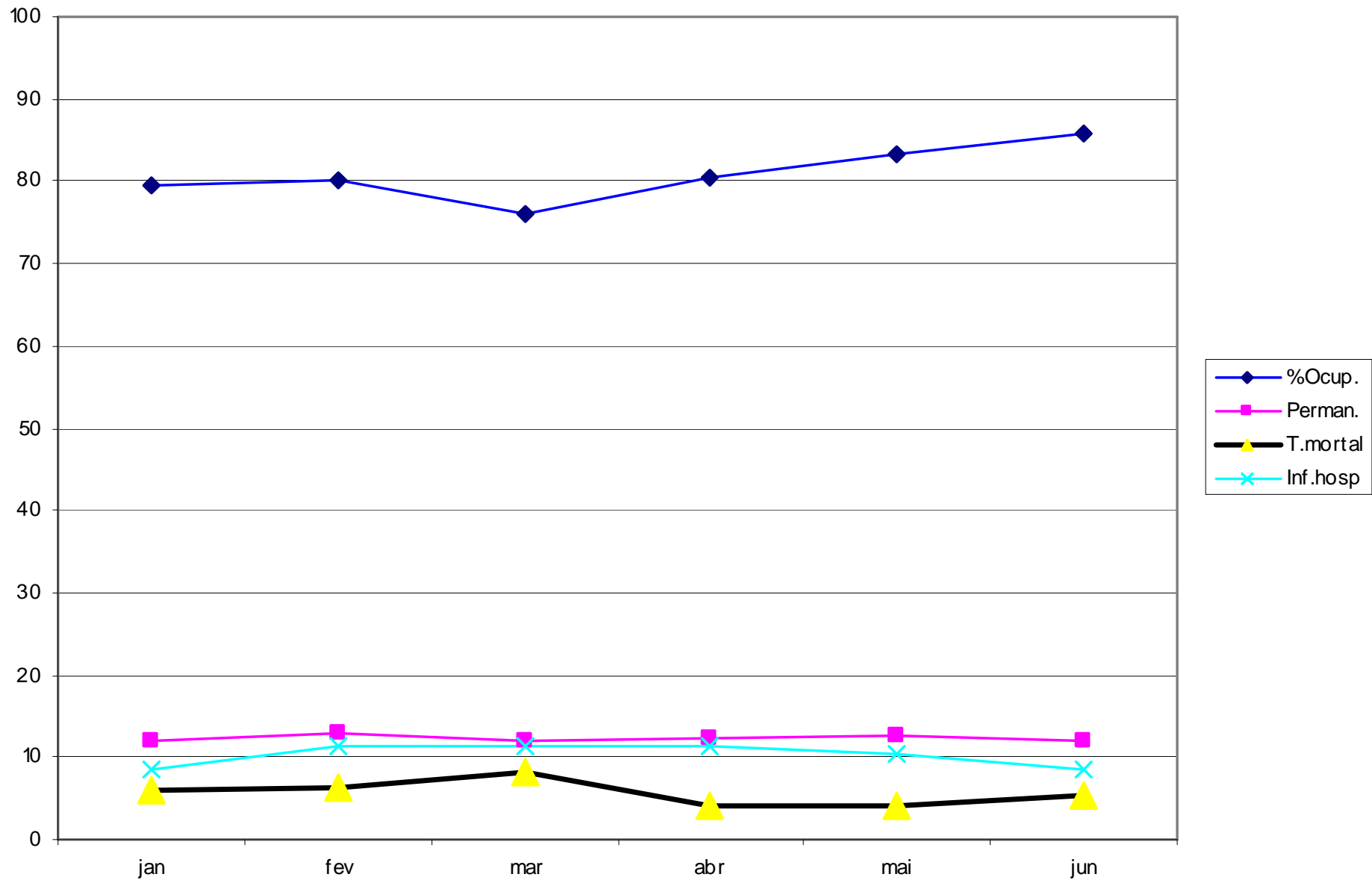

DISTRIBUIÇÃO DAS INTERNAÇÕES POR ENFERMARIA

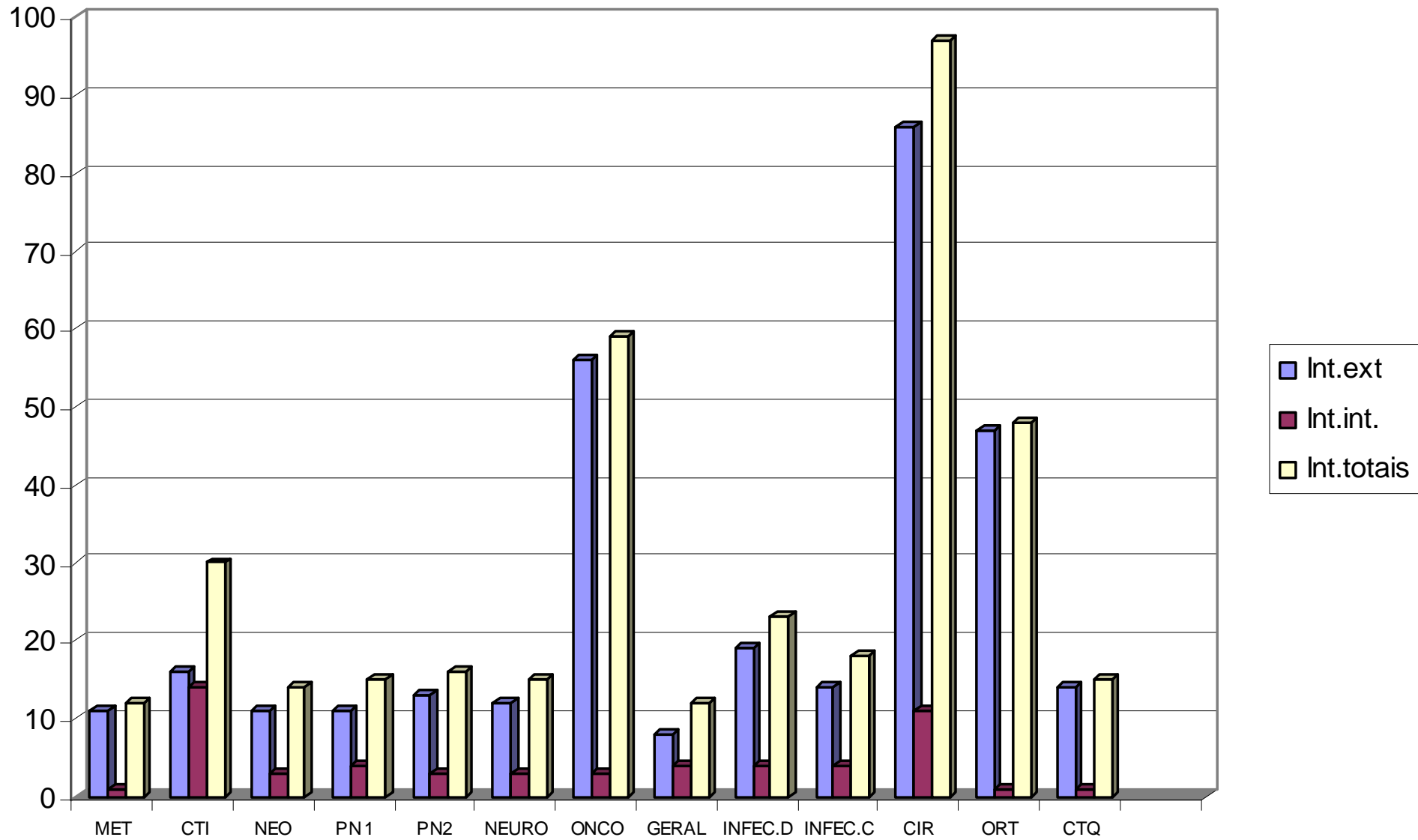

ALTAS POR ENFERMARIA

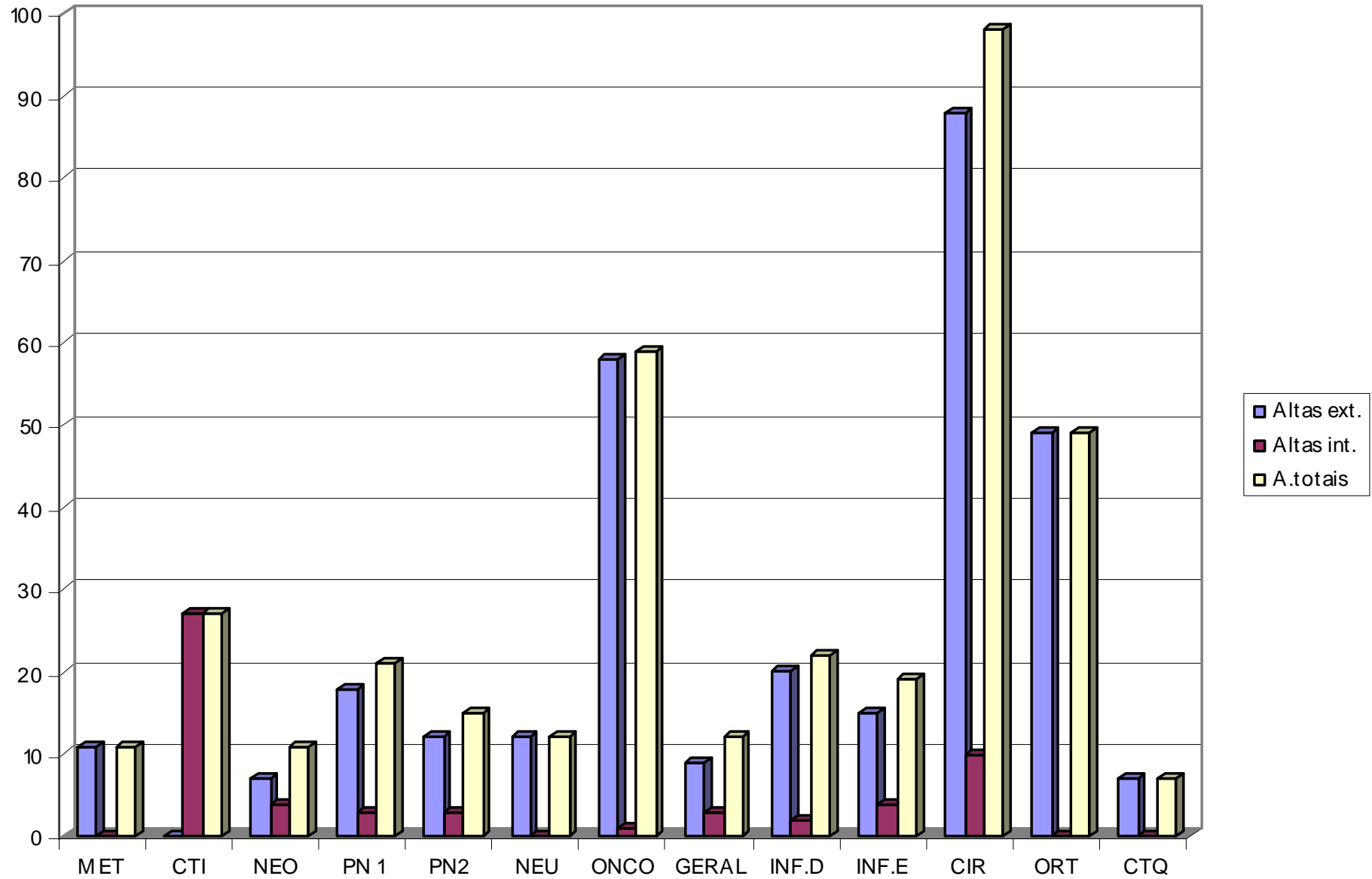

ÓBITOS POR ENFERMARIA

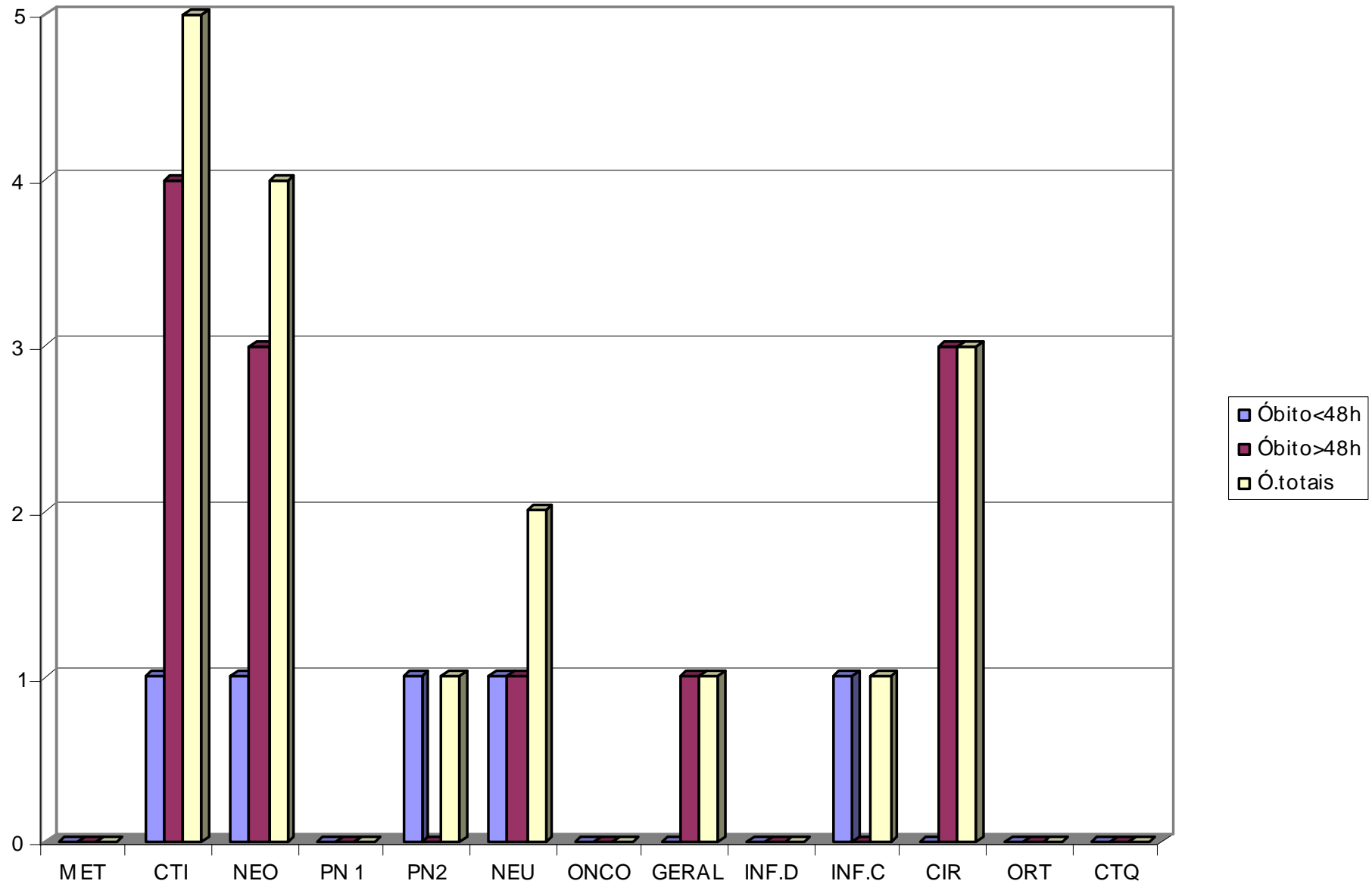

CORRELAÇÃO ENTRE OCUPAÇÃO, PERMANÊNCIA, INFECÇÃO HOSPITALAR E MORTALIDADE

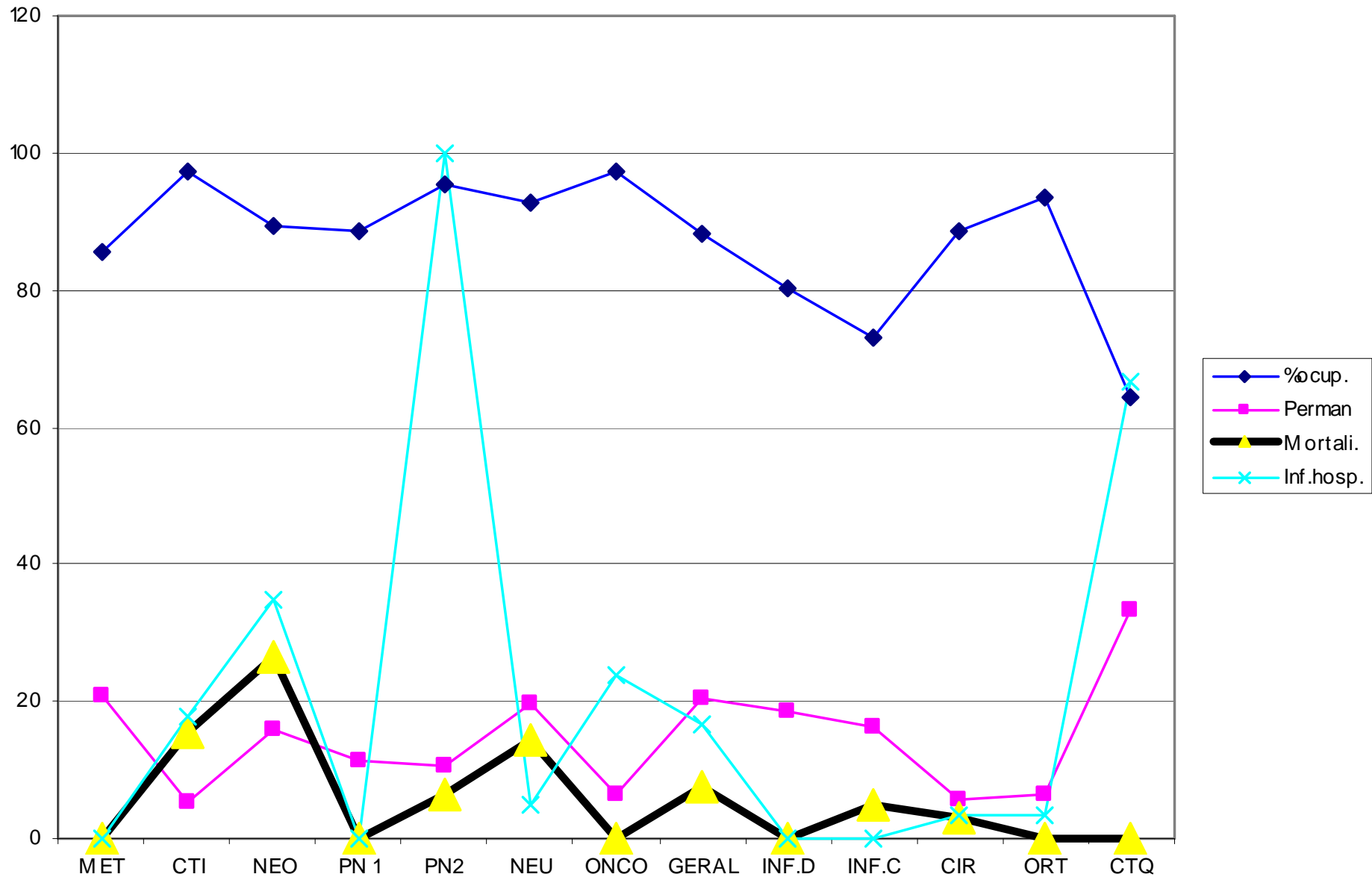

CONTROLE DE INFECÇÃO HOSPITALAR

Nº PACIENTES ANALISADOS: 163- 48,22%

Nº PACIENTES INTERNADOS: 338

METODOLOGIA DE BUSCA	ATIVA: CTI, NEONATOLOGIA, ONCOLOGIA, NEUROLOGIA
	PASSIVA: HOSPITAL GERAL

VIGILÂNCIA PÓS-ALTA PARA DETECÇÃO DE INFECÇÃO: Não

Pacientes com IH		Infecções hospitalares	
Nº	%I	Nº	%I
8	4,91	14	8,59

INDICADORES DE **INFECÇÕES CIRÚRGICAS** DE ACORDO COM O POTENCIAL DE CONTAMINAÇÃO

Potencial de Contaminação	Nº cirurgias	Nº IH	%
Limpa	54	3	5,56
Não limpa	21	3	14,29
Infectada	1	0	0
Total	76	6	7,90

INFECÇÕES RELACIONADAS ÀS **INSTRUMENTAÇÕES**

INSTRUMENTAÇÕES	TOTAL	Nº INFEC	% INFECÇÕES
Urinária	2	1	50,00
Vascular	12	1	8,34
Respiratória	6	1	16,67

MORTALIDADE E LETALIDADE **LIGADA A INFECÇÃO HOSPITALAR**

N.º PACIENTES NOTIFICADOS	N.º DE ÓBITOS IH	PACIENTES COM IH	MORTALIDADE LIGADA A IH	LETALIDADE POR IH
163	0	8	0	0

TAXA DE DOENTES INFECTADOS E DE INFEÇÕES HOSPITALARES POR UNIDADE

UNIDADE	N.º PACIENTES NOTIFICADOS	PACIENTES COM IH	TAXA PACIENTES IH	N.º IH	TAXA IH
E.GERAL	6	1	16,67	1	16,67
C.AMBULATORIO	59	0	0	0	0
CIRURGIA	18	2	11,12	6	3,34
C.T.QUEIMADOS	3	1	3,34	2	66,67
INFECCIOSAS D	1	0	0	0	0
INFECCIOSAS E	11	0	0	0	0
METABOLISMO	2	0	0	0	0
ORTOPEDIA	60	2	3,34	2	3,34
PNEUMOLOGIA II	3	2	6,67	3	100,00
PNEUMOLOGIA	0	0	0	0	0
TOTAL	163	8	4,91	14	8,59

TEMPO MÉDIO DE PERMANÊNCIA (TMP) POR UNIDADE

UNIDADE	TOTAL		SEM NFECÇÃO		INFEC OMUNIT		INFEC HOSPIT	
	Nº PAC	TMP	NºPAC	TMP	Nº PAC	TMP	Nº PAC	TMP
ENF.GERAL	6	23	4	16	1	37	1	37
CIR AMBULATORIO	59	1	59	1	0	0	0	0
CIRURGIA	18	7	15	8	1	7	2	54
C.T.QUEIMADOS	3	20	0	0	2	20	1	21
INFECCIOSAS D	1	5	1	5	0	0	0	0
INFECCIOSAS E	11	4	5	22	6	9	0	0
METABOLISMO	2	30	0	0	2	30	0	0
ORTOPEDIA	60	6	51	5	7	16	2	16
PNEUMOLOGIA II	3	27	0	0	1	19	2	30
PNEUMOLOGIA	0	0	0	0	0	0	0	0
TOTAL	163	14	135	9	20	20	8	32

*TMP tempo médio de permanência expressado em dias

COMPONENTE DE VIGILÂNCIA DE UNIDADE DE TERAPIA INTENSIVA INDICADORES EPIDEMIOLÓGICOS

DENSIDADE DE INCIDÊNCIA DE **INFECÇÃO HOSPITALAR** NA UTI AJUSTADA PELO **TEMPO DE PERMANÊNCIA** DOS PACIENTES (ALOS)

NºIH	Nºpac/dia	<i>ALOS</i>	Densidade incidência de IH	Densidade de incidência IH /ALOS
3	170	6,00	17,65	2,94

DENSIDADE DE INCIDÊNCIA DE **ITU** EM PACIENTES DA UTI COM Sonda Vesical de Demora (SVD)

NºITU associada a SVD	NºSVD/dia	Densidade incidência ITU/SVD
0	74	0

DENSIDADE DE INCIDÊNCIA DE INFECÇÃO DE CORRENTE SANGÜÍNEA (ICS) EM PACIENTES DA UTI COM CATETER VASCULAR CENTRAL (CVC)

NºICS associada a CVC	NºCVC/dia	Densidade incidência ICS/CVC
2	133	15,04

DENSIDADE DE INCIDÊNCIA DE PNEUMONIAS (PN) EM PACIENTES DE UTI COM VENTILAÇÃO MECÂNICA (VM)

NºPN associada a VM	Nº de VM/dia	Densidade de incidência PN/VM
0	136	0

SCORE DE GRAVIDADE

ASIS	Densidade de incidência IH /ASIS
2,13	8,29

COMPONENTE DE VIGILÂNCIA DE BERÇÁRIO DE ALTO RISCO

DENSIDADE DE INCIDÊNCIA DE **INFECÇÃO HOSPITALAR** NOS RN POR PESO AO NASCER

Categoria peso	NºIH	Nº paciente/dia	Densidade incidência IH
< 1000 g	2	27	74,07
1001-1500g	2	70	28,57
1501 – 2500g	1	60	16,67
> 2500g	2	97	20,62

DENSIDADE DE INCIDÊNCIA DE **PNEUMONIA (PN)** EM RN SOB VENTILAÇÃO MECÂNICA (VM) POR PESO AO NASCER

Categoria peso	Nº PN	NºVM/dia	Densidade de incidência de PN/VM
< 1000 g	0	27	0
1001-1500g	0	38	0
1501 – 2500g	0	28	0
> 2500g	0	38	0

DENSIDADE DE INCIDÊNCIA DE INFECÇÃO DA CORRENTE SANGÜÍNEA (ICS) EM RN COM CATETER CENTRAL OU UMBILICAL (CVC/CUM) POR PESO AO NASCER.

Categoria peso	NºICS	NºCVC/dia e/ou CUM/dia	Densidade incidência ICS/CVC e/ou CUM
< 1000 g	1	13	76,92
1001-1500g	1	31	32,26
1501 – 2500g	0	33	0
> 2500g	1	36	27,78

DENSIDADE DE INCIDÊNCIA DE ENTEROCOLITE NECROTIZANTE (NEC) NOS RN POR PESO AO NASCER

Categoria de peso	Nº NEC	Nº Pacientes/dia	Densidade incidência NEC
< 1000 g	0	27	0
1001-1500g	0	70	0
1501 – 2500g	0	60	0
> 2500g	0	97	0

ONCOLOGIA - NNISS
COMPORTAMENTO EPIDEMIOLÓGICO DAS IH
TAXA DE EPISÓDIOS DE **INFECÇÃO HOSPITALAR**

PAC EXP AO RISCO	PAC DIA	ALOS	PAC IH	Nº IH	TAXA IH %	TAXA IH (PAC DIA)	
						AJ/ALOS	% *
71	376	6,67	16	17	23,94	6,78	45,21

ALOS: MÉDIA DE PERMANÊNCIA (d)

ASIS: GRAVIDADE MÉDIA

DU: TAXA DE UTILIZAÇÃO DE PROCEDIMENTOS INVASIVOS (SV, EOT, CVC)

*TAXAPOR 1000 PACIENTES DIA

INFECÇÕES HOSPITALARES ASSOCIADAS AO PROCEDIMENTO

CVC-DIA ¹	Nº infec	TAXA IH (CVC-DIA) ²	SVD-DIA ³	Nº infec	TAXA IH (SVD-DIA) ⁴	RESP-DIA ⁵	Nº infec	TAXA IH (RESP-DIA) ⁶
60	1	16,67	22	0	0	21	0	0

NOTA:

1.PACIENTES-DIA EXPOSTOS A CVC

2.TAXA POR 1000 CVC-DIA

3.PACIENTES-DIA EXPOSTOS A SVD

4.TAXA POR 1000 SVD-DIA

5.PACIENTES-DIA EXPOSTOS A RESP

6.TAXA POR 1000 RESP-DIA

NEUROLOGIA – TERCEIRA ENFERMARIA

TAXA DE EPISÓDIOS DE INFECÇÃO HOSPITALAR

PAC EXP AO RISCO	PAC DIA	PAC IH	Nº IH	TAXA IH %	TAXA IH (PAC DIA) % *
21	277	1	1	4,76	3,61

NOTAS:

ALOS: MÉDIA DE PERMANÊNCIA (d)

ASIS: GRAVIDADE MÉDIA

DU: TAXA DE UTILIZAÇÃO DE PROCEDIMENTOS INVASIVOS (SV, EOT, CVC)

(*): TAXA POR 1000 PACIENTES DIA

INFECÇÕES HOSPITALARES ASSOCIADAS AO PROCEDIMENTO

CVC-DIA ¹	Nº infec	TAXA IH (CVC-DIA) ²	SVD-DIA ³	Nº infec	TAXA IH (SVD-DIA) ⁴	RESP-DIA ⁵	Nº infec	TAXA IH (RESP-DIA) ⁶
89	0	0	13	0	0	16	0	0

NOTAS:

1.PACIENTES-DIA EXPOSTOS A CVC

2.TAXA POR 1000 CVC-DIA

3.PACIENTES-DIA EXPOSTOS A SVD

4.TAXA POR 1000 SVD-DIA

5.PACIENTES-DIA EXPOSTOS A RESP

6.TAXA POR 1000 RESP-DIA

INFECÇÕES RELACIONADAS À PROCEDIMENTO ESPECÍFICO

DVE/DIA	Nº VENTRICULITES	TAXA IH (VENT/DIA)
66	0	0

PROCEDIMENTOS EM PACIENTES INTERNADOS NA ONCOLOGIA

MÊS	J	F	M	A	M	J
Pacientes	70	58	71	68	79	76
Mielogramas	10	13	7	7	8	11
Biopsia medula óssea	2	7	3	4	3	5
Citopunções	1	3	1	2	2	2
Punção lombar com medicação	12	17	17	16	16	14
Punção lombar sem medicação	1	-	2	5	4	3
Internações p/ quimioterapia	32	24	34	35	45	41
Internações por infecção	30	27	24	27	28	25
Internações motivos outros	16	12	10	13	13	12

AMBULATÓRIO

DISTRIBUIÇÃO DOS SEXOS DO AMBULATÓRIO

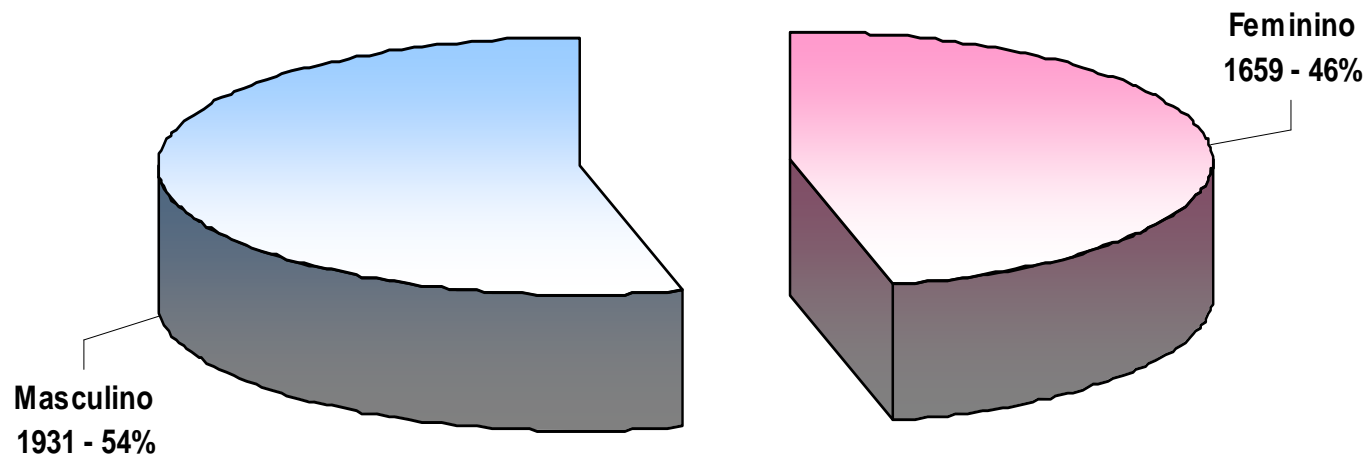

Feminino	1659	46,21
Masculino	1931	53,79
TOTAL	3590	100,00

EVOLUÇÃO MENSAL DA PROCURA AMBULATORIAL

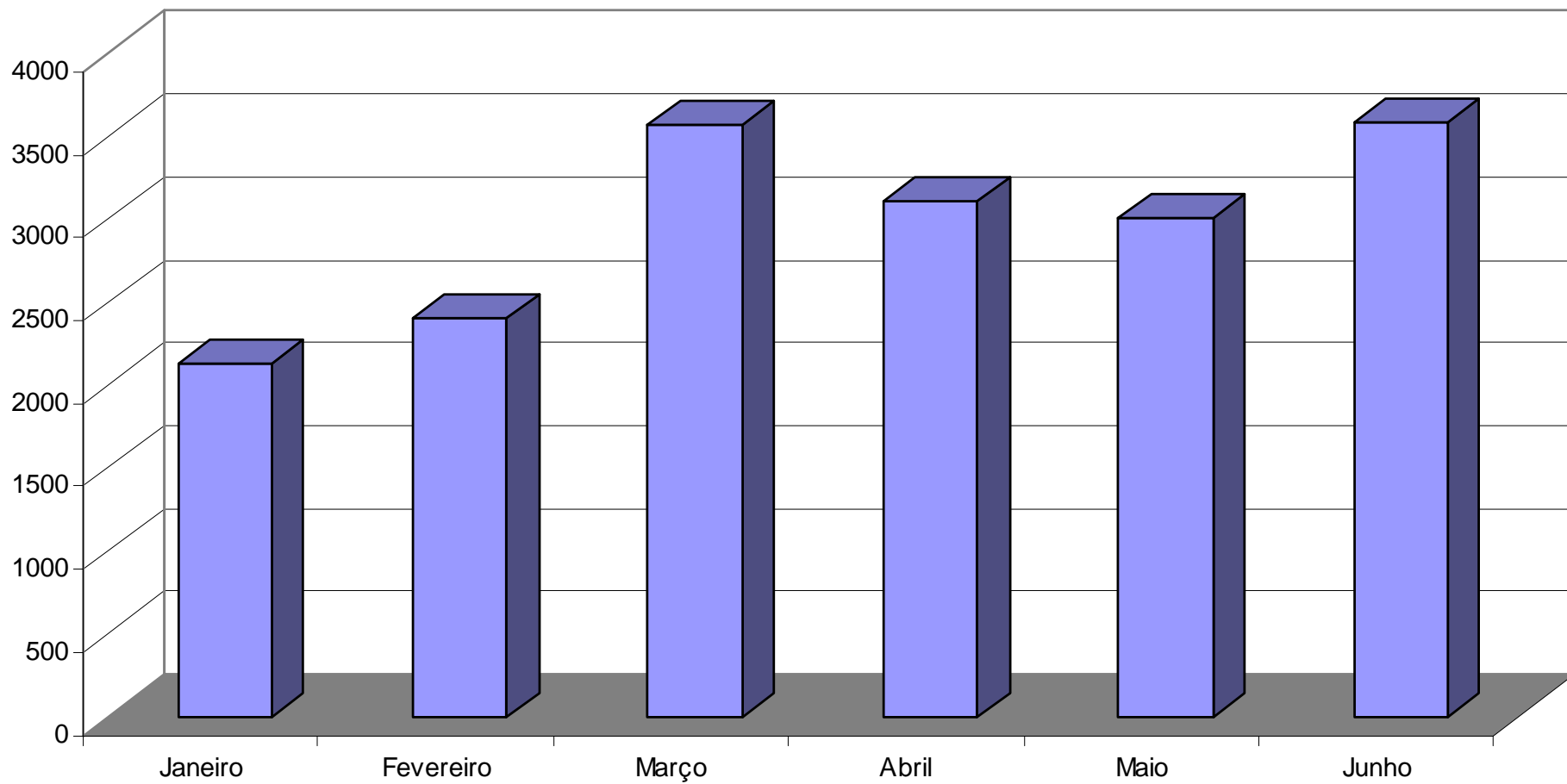

RN	39	1,09
1-11 m	589	16,41
1a	531	14,79
2a	381	10,61
3a	259	7,21
4a	233	6,49
5a	246	6,85
6a	208	5,79
7a	212	5,91
8a	152	4,23
9a	133	3,70
10a	142	3,96
11a	128	3,57

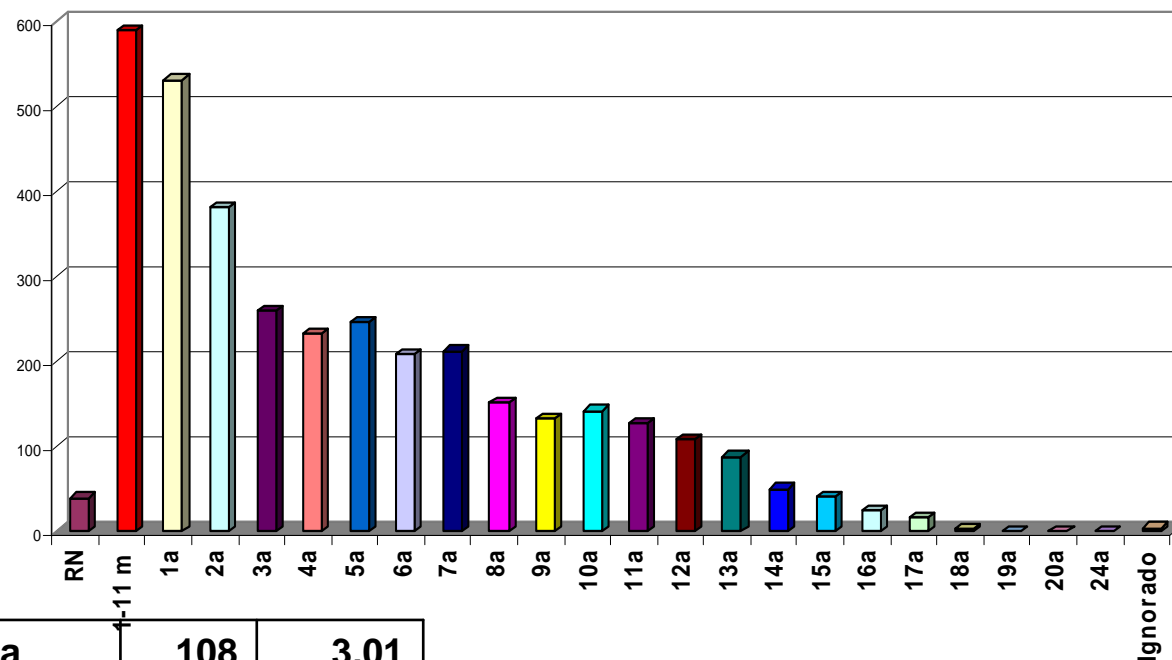

12a	108	3,01
13a	88	2,45
14a	50	1,39
15a	41	1,14
16a	24	0,67
17a	16	0,45
18a	3	0,08
19a	1	0,03
20a	1	0,03
24a	1	0,03
Ign.	4	0,11
TOTAL	3590	100,00

DISTRIBUIÇÃO ETÁRIA AMBULATÓRIO

4d	2
6d	2
7d	1
8d	1
9d	2
10d	2
11d	3
12d	1
13d	1
14d	3
16d	1
17d	1
18d	3
19d	1
21d	2
22d	1
23d	1
24d	3
25d	2
27d	3
28d	3
TOTAL	39

RÉCEM NASCIDOS

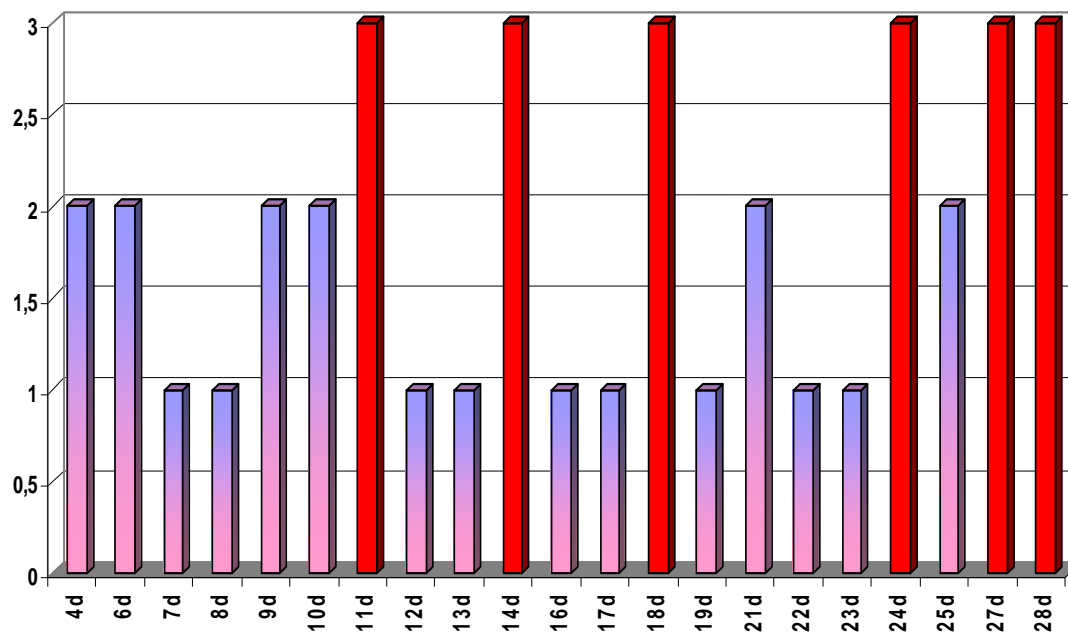

LACTENTES

1m	72
2m	60
3m	54
4m	57
5m	45
6m	42
7m	53
8m	48
9m	62
10m	52
11m	44
TOTAL	589

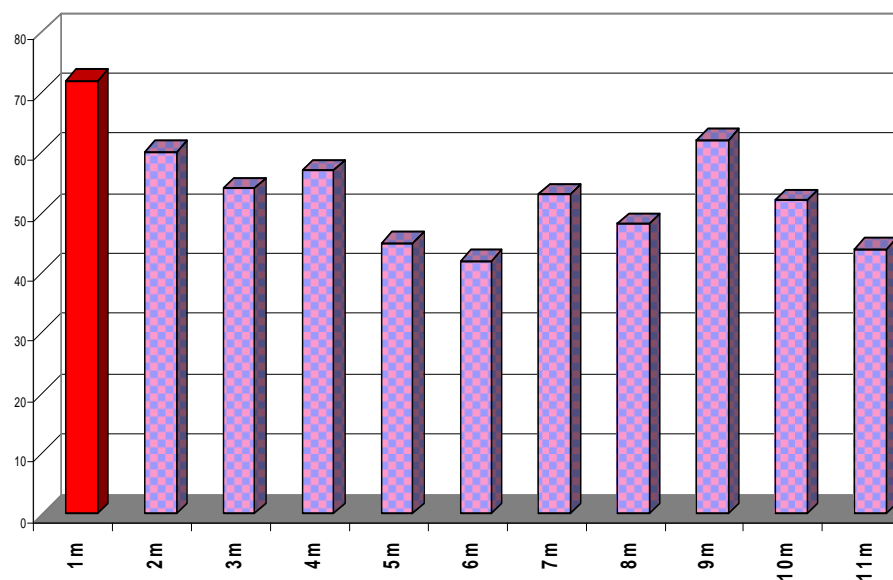

Outros Estados	28	0,78
Interior do Estado	471	13,12
Cariacica	744	20,72
Fundão	36	1,00
Guarapari	66	1,84
Serra	1080	30,08
Viana	164	4,57
Vila Velha	320	8,91
Vitória	607	16,91
Ignorado	74	2,06
TOTAL	3590	100,00

Bahia	23
Minas Gerais	5
TOTAL	28

PROCEDÊNCIA AMBULATÓRIO

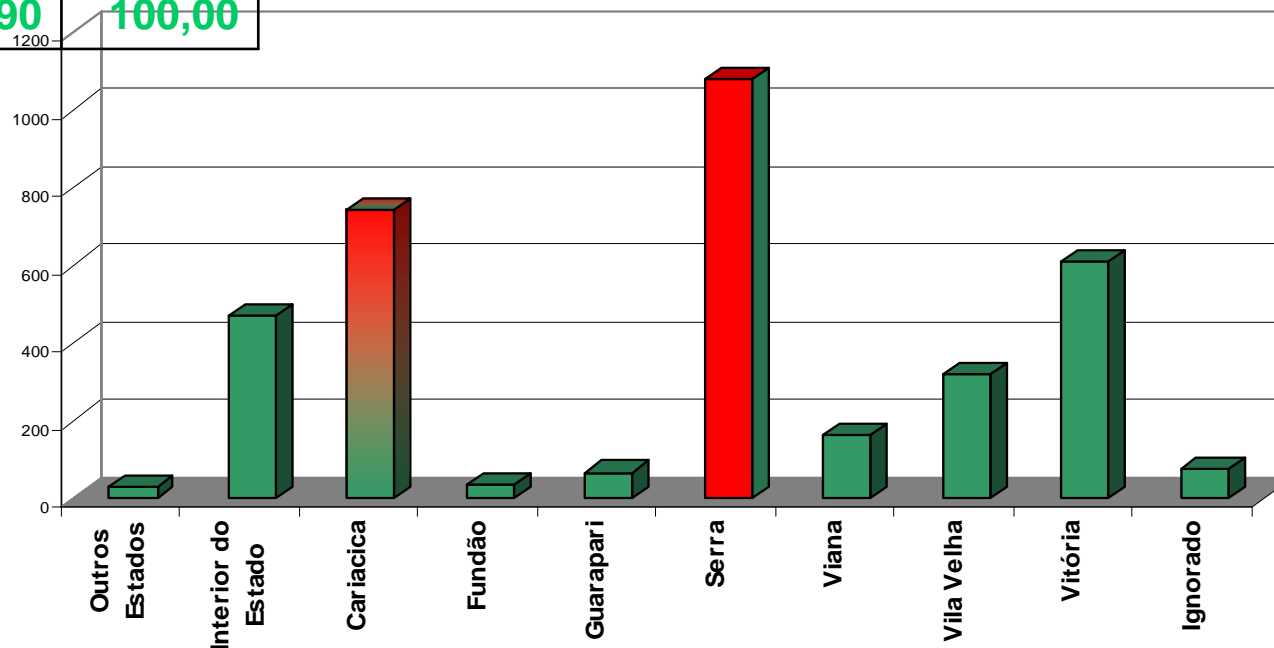

EVOLUÇÃO MENSAL DA PROCEDÊNCIA DO AMBULATÓRIO

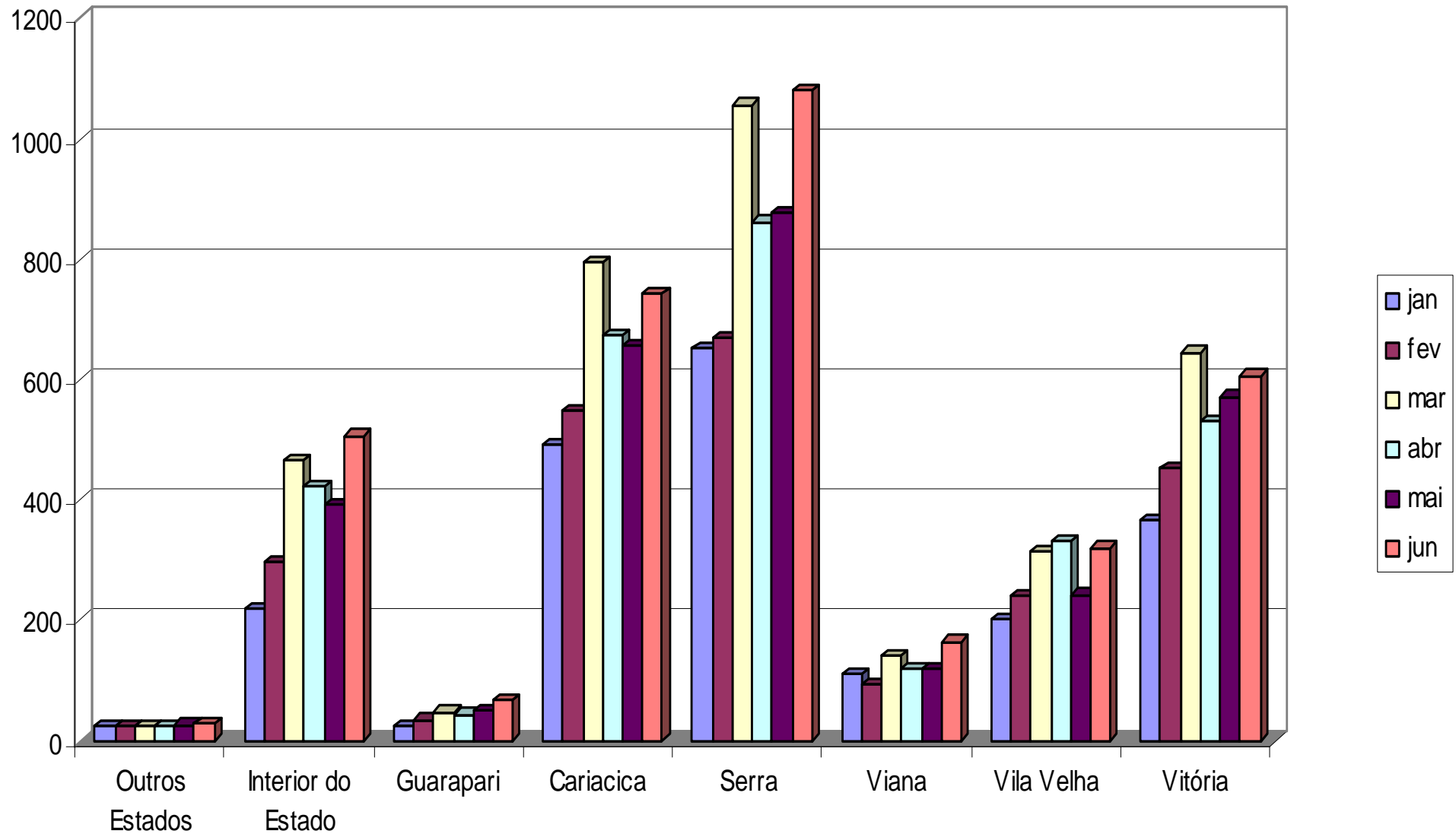

Bahia	23
Ignorado	74
Minas Gerais	5
Afonso Cláudio	11
Águia Branca	1
Alegre	3
Alfredo Chaves	11
Alto Rio Novo	2
Anchieta	9
Apiacá	3
Aracruz	37
Baixo Guandu	8
Barra de S.Francisco	6
Boa Esperança	4
Cachoeiro	2
Cariacica	744
Castelo	4
Colatina	30
Conceição da Barra	3
Conceição do Castelo	10
Domingos Martins	13

Dores do Rio Preto	1
Ecoporanga	13
Fundão	36
Guarapari	66
Ibatiba	5
Ibiraçú	9
Irupí	3
Itaguaçu	13
Itapemirim	7
Itarana	5
Iúna	13
Jaguaré	4
João Neiva	5
Laranja da Terra	3
Linhares	56
Mantenópolis	2
Marechal Floriano	9
Marilândia	2
Montanha	8
Mucuricí	2
Muniz Freire	7

Nova Venécia	13
Pancas	8
Pedro Canário	7
Pinheiros	7
Piúma	9
Presidente Kennedy	1
Rio Bananal	10
Rio Novo do Sul	3
Santa Leopoldina	8
S. Maria de Jetibá	19
Santa Teresa	14
S Domingos	2
São Gabriel da Palha	6
São Mateus	32
Serra	1080
Vargem Alta	1
Venda Nova	7
Viana	164
Vila Velha	320
Vitória	607
TOTAL	3590

PROCEDÊNCIA AMBULATÓRIO

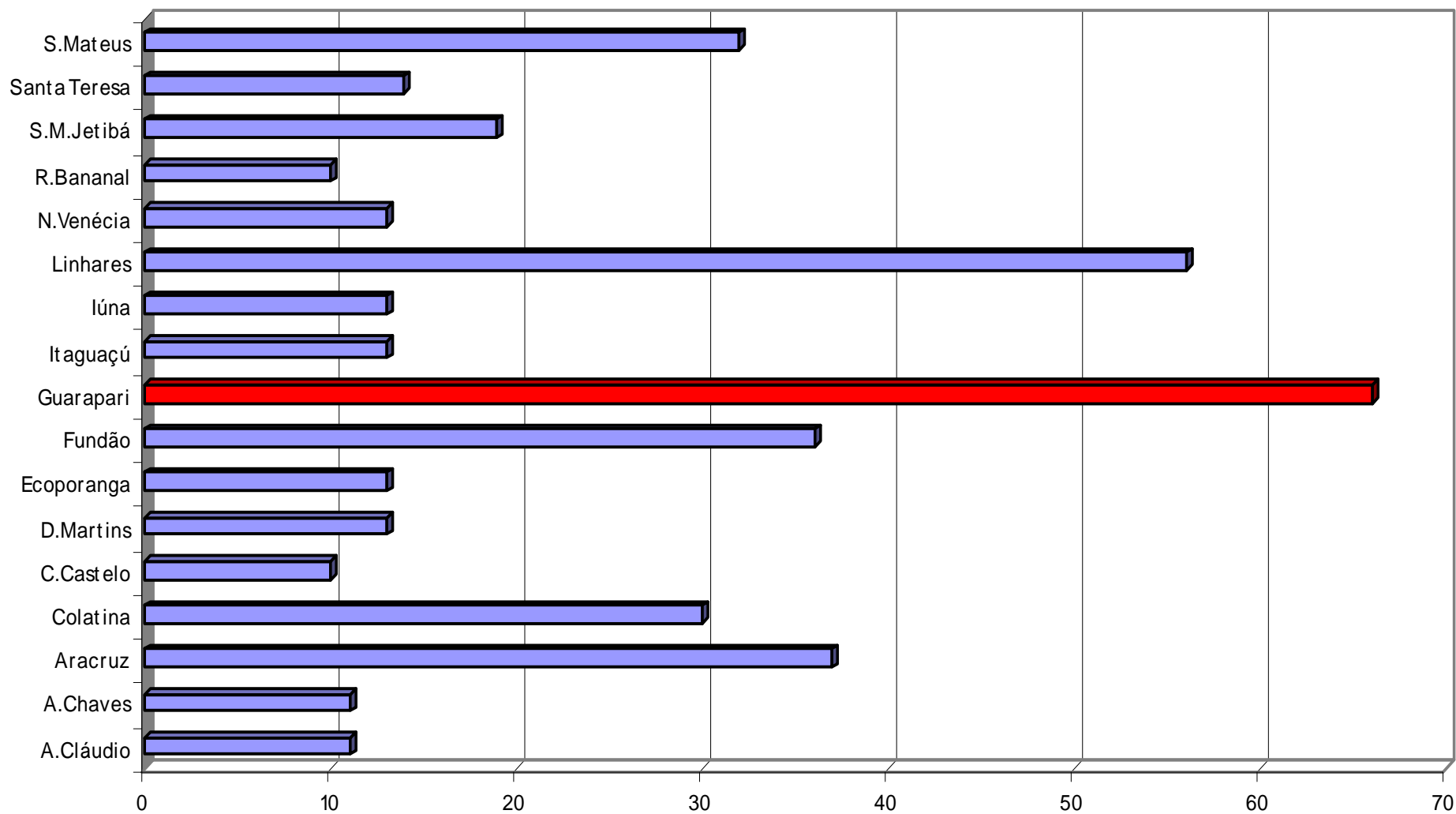

PROCURA DO AMBULATÓRIO POR MUNICÍPIOS DO INTERIOR DO ESTADO
 Representados unicamente municípios com mais de 10 pacientes

Cirurgia Pediátrica	297	8,27
Pediatria	1392	38,77
Infectologia	278	7,74
Cirurgia Plástica	66	1,84
Oncologia	19	0,53
Endocrinologia	111	3,09
Pneumologia	213	5,93
Otorrinolaringologia	293	8,16
Cirurgia Geral	3	0,08
Nefrologia	32	0,89
Homeopatia	92	2,56
Gastroenterologia	147	4,09

CONSULTÓRIOS AMBULATORIAIS ESPECIALIDADES

Dermatologia	72	2,01
Genética	99	2,76
Cardiologia	209	5,82
Hematologia	203	5,65
Ortopedia	24	0,67
Cir. Cabeça-Pescoço	7	0,19
Psicologia	1	0,03
Dentista	27	0,75
Inexistente	3	0,08
Ignorado	2	0,06
TOTAL	3590	100,00

DISTRIBUIÇÃO DA PROCURA DE ESPECIALIDADES

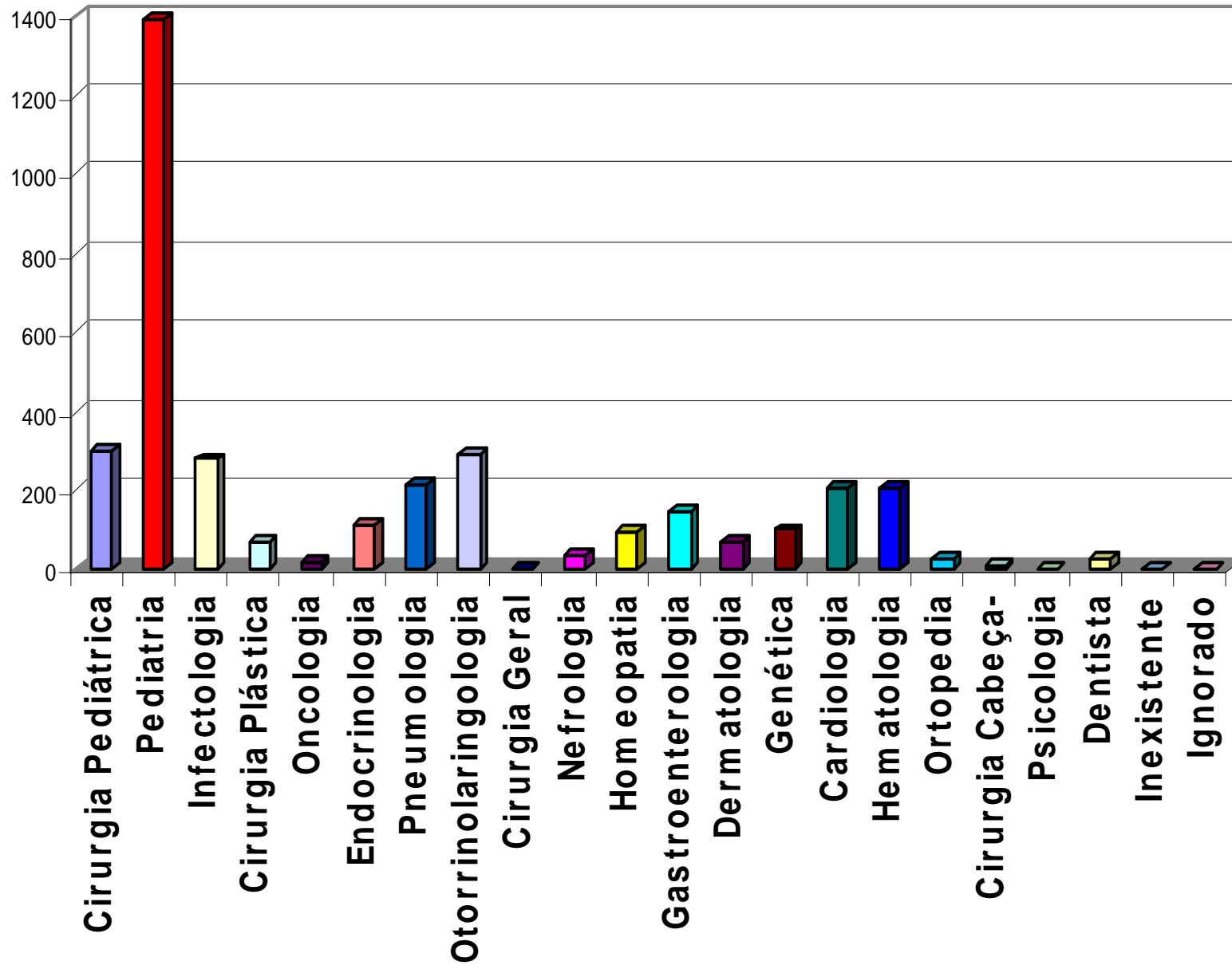

Protozoários intestinais SOE	1
GEA infecciosa SOE	104
Quadro infeccioso	59
Varicela	1
Hepatite por vírus	3
Virose	5
Sífilis congênita	3
Dermatomicoses SOE	1
Monilíase	7
Esquistossomíase	1
Ancylostomíase/Necatoríase	1
Helmintíases SOE	1
Toxoplasmose	20
Acaríase	29
INFECÇÕES	237

Hemangioma/Linfangioma	7
Neoplasma SOE	40
NEOPLASIAS	47

Anemia deficiência	6
Anemias falciforme	23
T.imunitário	50
Púrpura	1
HEMATOLÓGICAS	80

T.endócrinos SOE	3
Desnutrição	1
Obesidade	15
ENDÓCRINO/METABÓLICAS	69

Retardos do desenvolvimento	12
Epilepsia	1
NEUROLÓGICAS	13

Sinusite aguda	50
Amigdalite aguda	22
IVAS	73
Bronquiolite	5
D.Respiratória SOE	1
Pneumonia viral	299
Pneumonia SOE	26
Gripe	95
Bronquite	7
Asma	29
RESPIRATÓRIAS	607

Doença da boca	4
Doenças do esôfago	2
T.digestivos funcionais	1
Hérnias	76
DIGESTIVAS	364

T. ortopédicos	26
OSTEOMUSCULARES	26

Baixo peso	1
NEONATAIS	1

Febre reumática	1
CARDIOLOGICA	1

Conjuntivite	5
Otite média	33
OTO-OFTALMOLÓGICAS	38

Celulite/abscesso	60
Impetigo	35
Dermatite atópica	15
Urticária	3
DERMATOLÓGICAS	113

Anomalias dento - faciais	281
Espinha bífida	2
Cardiopatía congênita	2
Anomalias digestivas	2
Anomalias genitais	9
MALFORMAÇÕES CONGÊNITAS	322

Convulsão	3
Hipertermia	181
Sintomas neurológicos	1
Sintomas cabeça/pescoço	23
Sintomas cardiovasculares	199
Sintomas digestivos	64
Sintomas abdominais	30
Achados SOE exame sangue	252
Causas mal definidas	865
Supervisão saúde da criança	1
Consulta s/queixa/doença	237
CID Inexistente	6
Dentista	27
SEM ETIOLOGIA	1889

Efeitos adversos SOE	15
Quedas SOE	3
Picada de artrópodes	1
Acidente perfuro cortante	1
Lesões superficiais SOE	40
Corpo estranho olho	1
Corpo estranho ouvido	4
Queimadura SOE	1
CAUSAS EXTERNAS	66

ATENDIMENTO AMBULATORIAL HEMATOLOGIA

MÊS	J	F	M	A	M	J
Pacientes	505	427	550	615	513	686
Consultas	334	285	372	427	396	378
Mielogramas	13	3	10	7	6	7
BMO	4	3	5	5	4	4
Hematoscopias	11	12	24	26	19	21
Citopunções	0	3	1	0	0	1
Laudos	48	34	31	31	26	34
Internos	44	31	37	76	24	40
Pareceres	64	43	73	78	67	60

ATENDIMENTO AMBULATORIAL ONCOLOGIA

MES	J	F	M	A	M	J
Pacientes	522	536	621	556	655	605
Consultas	484	462	552	488	581	568
PL c/medicação	33	31	27	21	42	29
PL s/medicação	14	7	8	4	10	14
Mielogramas	37	34	29	34	35	27
BMO	18	16	8	12	19	12
Citopunções	9	10	10	9	10	9
Quimioterapias	543	516	602	485	537	508

HEMOTERAPIA

PRODUÇÃO HEMOTERÁPICA

Entradas	Produzidas	Recebidas	Devolvidas
Sangue total	0	0	0
Plasma fresco congelado	0	158	0
Plasma comum	0	0	0
Concentrado de hemácias	0	258	0
Concentrado de hemácias sem buffy coat	0	0	0
Concentrado de plaquetas	0	291	0
Concentrado de leucócitos	0	0	0
Crioprecipitado	0	0	0
Concentrado de plaquetas sem buffy coat	0	0	0
TOTAL	0	707	0

HEMOTERAPIA

Perdas	Rompimento	Validade	Outros
Sangue total	0	0	0
Plasma fresco congelado	0	0	110
Plasma comum	0	0	0
Concentrado de hemácias	0	0	51
Concentrado de hemácias sem buffy coat	0	0	0
Concentrado de plaquetas	0	130	0
Concentrado de leucócitos	0	0	0
Crioprecipitado	0	0	0
Concentrado de plaquetas sem buffy coat	0	0	0
TOTAL	0	130	161

TRANSFUSÕES e DISTRIBUIÇÃO PARA OUTROS SERVIÇOS

Unidade Transfundida	Transfusões		Para outros serviços
	Ambulatorial	Hospitalar	
Sangue total	0	0	0
Plasma fresco congelado	0	155	5
Plasma comum	0	0	0
Concentrado de hemácias	45	244	16
Concentrado de hemácias sem buffy coat	0	0	0
Concentrado de plaquetas	21	109	13
Concentrado de leucócitos	0	0	0
Crioprecipitado	0	1	0
Concentrado de plaquetas sem buffy coat	0	0	0
TOTAL	66	509	34

HEMOTERAPIA

PROCEDIMENTOS DE MODIFICAÇÃO DOS HEMOCOMPONENTES

Lavagem	10	
Irradiação	9	
Filtração	CP 5	CH 26
Fracionamento pediátrico	104	

(*) Nº DE BOLSAS PRODUZIDAS A PARTIR DE UMA BOLSA MÃE

REAÇÕES TRANSFUSIONAIS

Reação febril não hemolítica	0
Reação hemolítica	0
Reação alérgica	0
Choque bacteriano	0
Alterações metabólicas	0
Sobrecarga volêmica	0
Outras	0

SERVIÇO DA CLASSE HOSPITALAR

MES	N°CRIANÇAS	N° ATENDIMENTOS
JANEIRO*	0	0
FEVEREIRO**	45	98
MARÇO	206	771
ABRIL	245	1,053
MAIO	299	1,110
JUNHO	294	1,342

*Janeiro mês de Férias, a Classe Hospitalar não abriu

**Janeiro e Fevereiro não teve atendimento dos professores da SEDU

**SERVIÇO
HOSPITAL DIA/INFECTOLOGIA**

MES	Nº PACIENTES	MEDICAÇÕES
JANEIRO	32	34
FEVEREIRO	24	26
MARÇO	22	24
ABRIL	40	42
MAIO	41	43
JUNHO	36	36

**SERVIÇO
MEDICINA DO TRABALHO**

MES	Nº ATENDIMENTOS
JANEIRO	174
FEVEREIRO	267
MARÇO	473
ABRIL	348
MAIO	593
JUNHO	274

SERVIÇOS DIAGNÓSTICOS

PROCEDIMENTO	JAN	FEV	MAR	ABR	MAI	JUN
ECG	33	44	106	77	78	91
EEG	91	93	67	127	117	122
ECO	59	74	97	75	87	131
US	51	71	62	84	91	206
Laboratório	15,237	18,860	17,579	20,484	19,977	20,335
Biópsias	204	192	247	190	229	258
Necropsias	12	12	13	9	9	7
Vacinas	457	279	369	642	1,014	

SERVIÇO DE RADIOLOGIA

MES	Nº PACIENTES	Nº RX
JANEIRO	2,970	7,662
FEVEREIRO	2,698	4,319
MARÇO	3,835	5,966
ABRIL	4,180	6,268
MAIO	4,795	6,775
JUNHO	4,268	6,547

TOMOGRAFIA

MES	INTERNO	EXTERNO
JANEIRO	73	7
FEVEREIRO	52	25
MARÇO	46	26
ABRIL	50	24
MAIO	65	45
JUNHO	54	26

CINTILOGRAFIA

MES	INTERNO	EXTERNO
JANEIRO	3	2
FEVEREIRO	0	6
MARÇO	2	0
ABRIL	6	1
MAIO	6	2
JUNHO	3	3

RESSONÂNCIA MAGNÉTICA

MES	INTERNO	EXTERNO
JANEIRO	12	6
FEVEREIRO	10	4
MARÇO	8	6
ABRIL	14	1
MAIO	14	7
JUNHO	16	6

Alta Hospitalar	885.21
Amb.Quimioterapia/Hemato	200,607.31
Amb.Geral-EEG	254.55
Centro Cirúrgico	23,928.53
C.T. Queimados	13,543.15
CTI	63,400.94
Cirurgia Geral	35,086.98
Doação	4,650.23
D.Unitária(Met.-Ortop-PN2/orais)	23,702.82
Hemoterapia	4,022.65
Infectologia	74,796.86
Neonatologia	14,139.66
Patologia	5,338.88

TOTAL	R\$ 762,287.84
--------------	-----------------------

FARMÁCIA
DESPESAS DE MEDICAMENTOS

ABRIL-JUNHO

Pneumologia I	13,815.31
Pneumologia II	14,937.47
Primeira Enfermaria	23,162.05
Programa DST/AIDS	3,162.34
Pronto Socorro	72,346.62
Radiologia	3,616.53
Sala de Nutrição Parenteral	9,683.06
Enf.Oncologia	95,360.32
NPT > Volume(Enf/Amb/PS)	30,125.16
Neurologia	29,215.03
TOXCEN	2,506.18

FARMÁCIA

DESPESAS COM MEDICAMENTOS

ABRIL-JUNHO

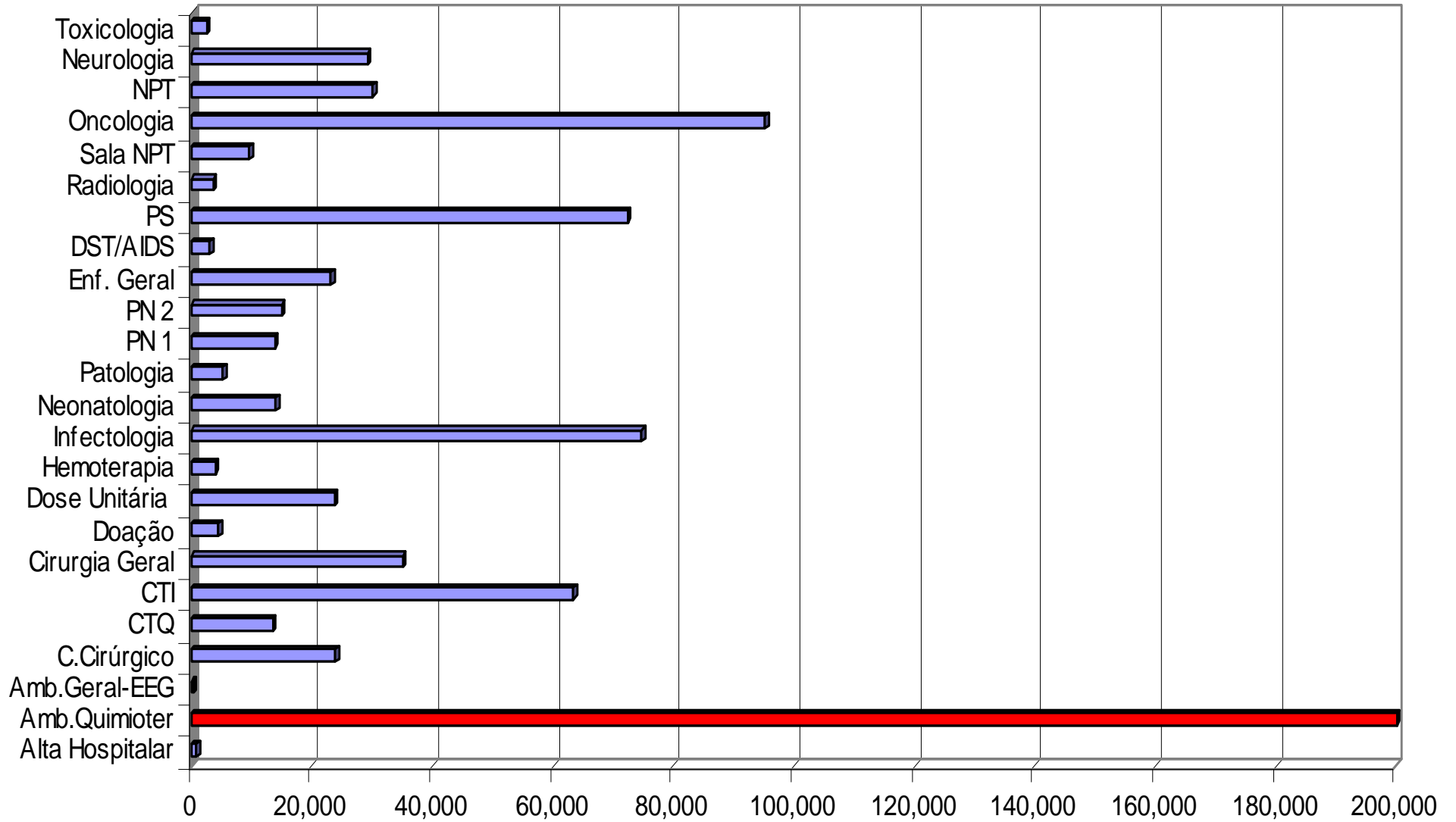

FARMÁCIA

EVOLUÇÃO TRIMESTRAL DAS DESPESAS DE MEDICAMENTOS

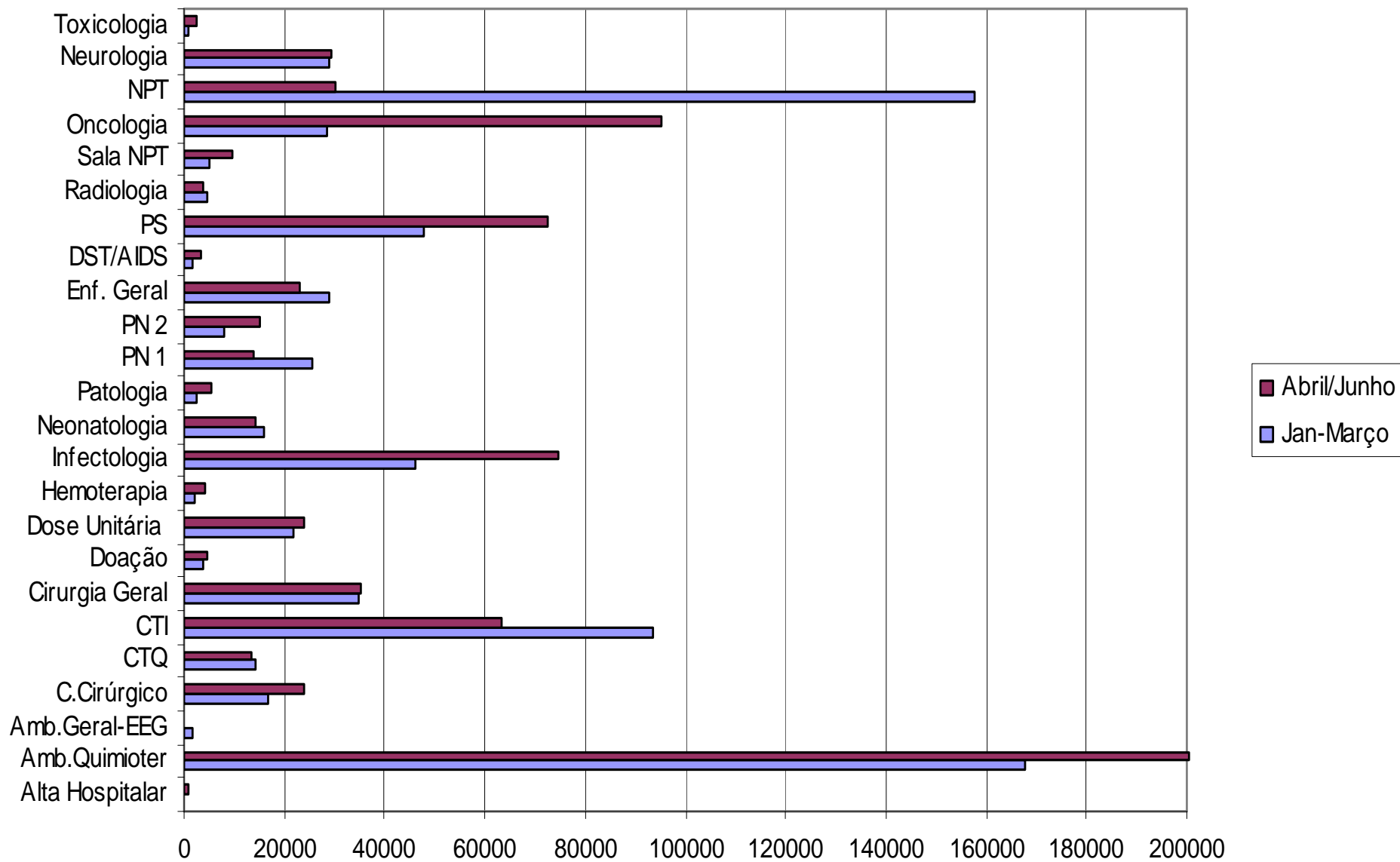

FARMÁCIA – DESPESAS COM MATERIAL

Abril/Junho

Alta Hospitalar	0.00
Amb.Geral	1,948.35
C.Cirúrgico+Ortese/Protese	133,765.93
CTQ+Amb.	8,808.26
CTI	35,111.30
Cirurgia Geral	19,231.95
CME	19,167.16
Coord.Enfermagem	1,974.64
Doação	115.60
Dose Unitária	2,160.79
Hemoterapia	68,994.59
Infectologia	29,768.71
Lavadeira	77.42
Manipulação	136.79
Metabolismo	11,355.90

Neonatologia	24,262.38
Nutrição e Dietética	1,310.69
Odontologia	81.39
Onco-Hematologia	16,809.13
Ortopedia	5,992.88
Patologia	1,140.98
Pneumologia I	13,497.20
Pneumologia II	8,911.20
Enf.Geral	15,185.72
Pronto Socorro	86,466.93
Radiologia	439.31
Sala N.Parenteral	15,825.58
Enf.Oncologia	21,160.33
Serviço Social	8.22
Neurologia	17,832.99
TOXCEN	0.00

TOTAL

R\$ 561,542.32

FARMÁCIA - DESPESAS COM MATERIAL

Abril - Junho

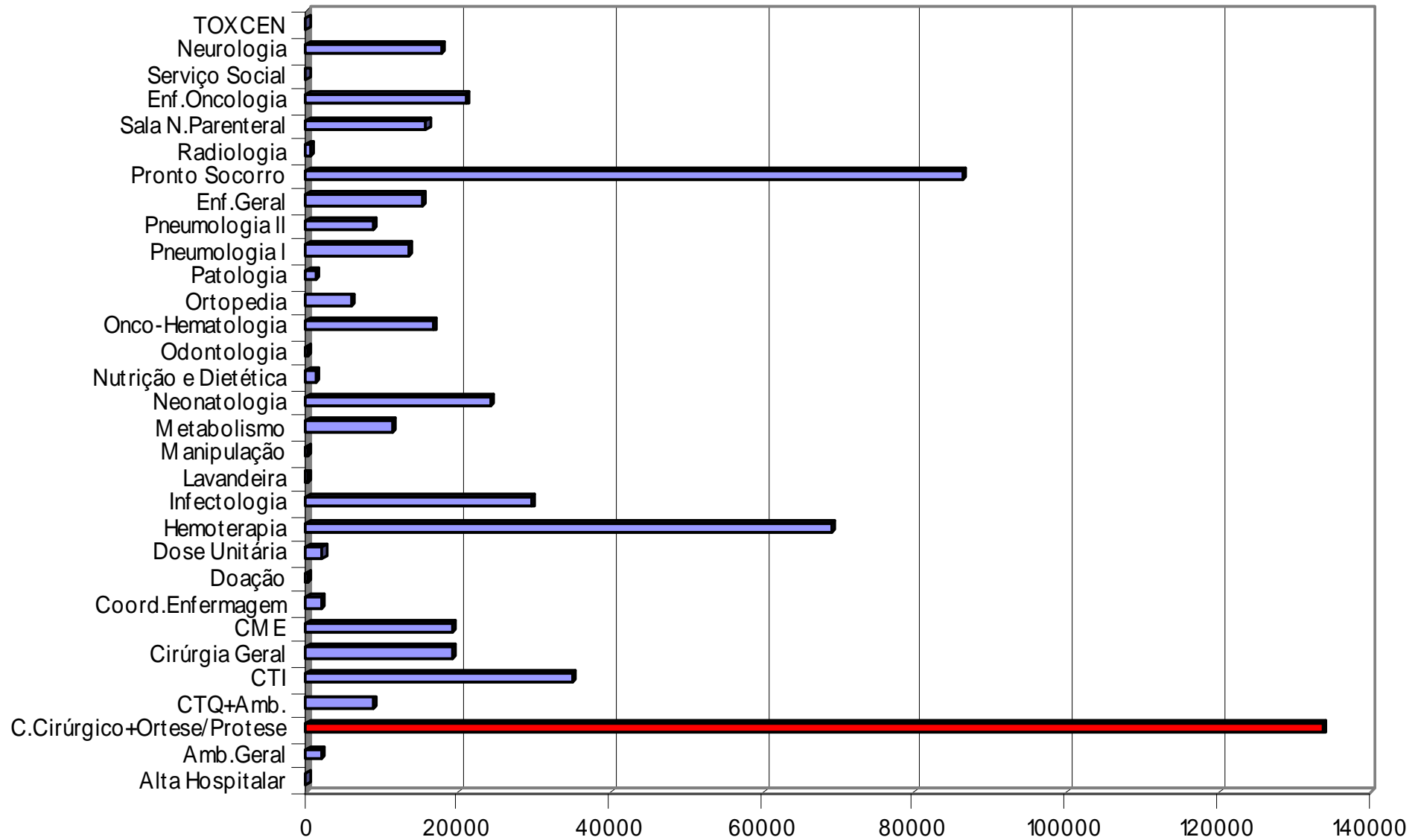

FARMÁCIA

EVOLUÇÃO TRIMESTRAL DAS DESPESAS COM MATERIAL

