

DADOS HOSPITALARES 2005
HOSPITAL INFANTIL NOSSA SENHORA DA GLÓRIA

MAIO 2005

Recopilação de Dados Hospitalares
Dra. Ana Quiroga e Ass.Social Alaísa de Oliveira Siqueira

Fontes:

SPP

CCIH

Serviço de Imagens

Serviço de Patologia

Serviço de Onco-Hematologia

Serviço de Hemoterapia

Serviço de Enfermagem (Hospital Dia)

Setor Serviço Social (PS e do Trabalho)

Setor de Saúde Mental (Onco-Hematologia)

Setor Medicina do Trabalho

Setor Classe Hospitalar

Hospital Dia

Setor Imunizações

Laboratório

Não foram entregues os dados dos serviços de Nutrição, Serviço Social e Enfermagem (gerais), Centro Cirúrgico, Fisioterapia, Finanças, Faturamento.

PRONTO SOCCORRO

DISTRIBUIÇÃO DOS SEXOS

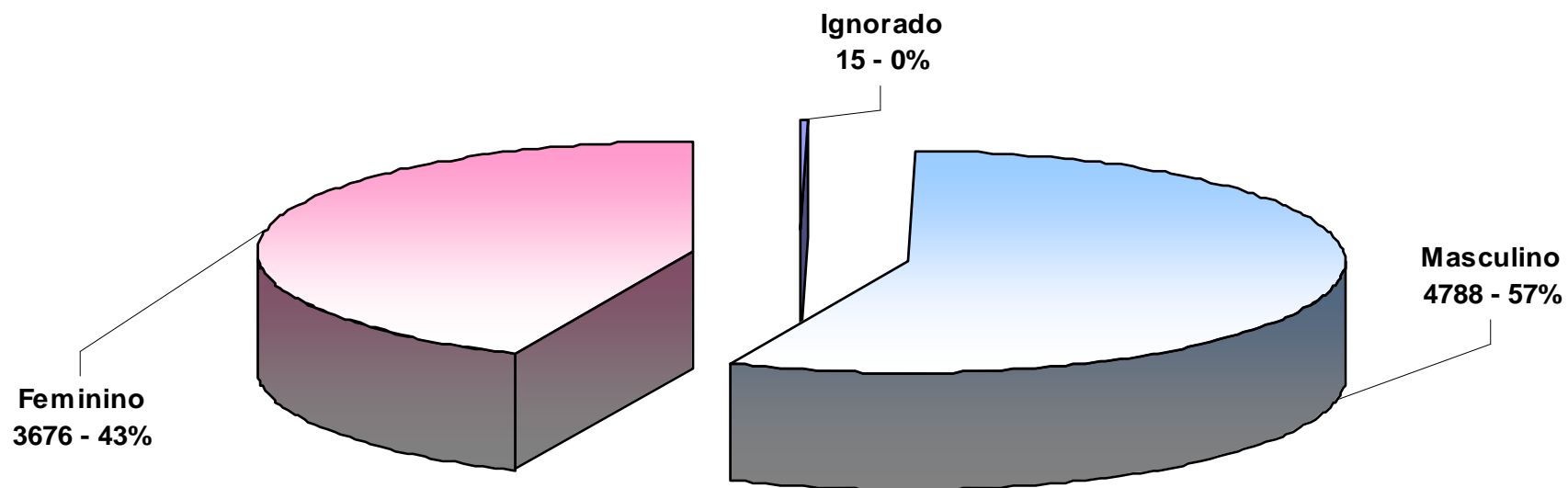

Ignorado	15	0.18
Masculino	4788	56.47
Feminino	3676	43.35
TOTAL	8479	100.00

EVOLUÇÃO MENSAL DA PROCURA DO PS

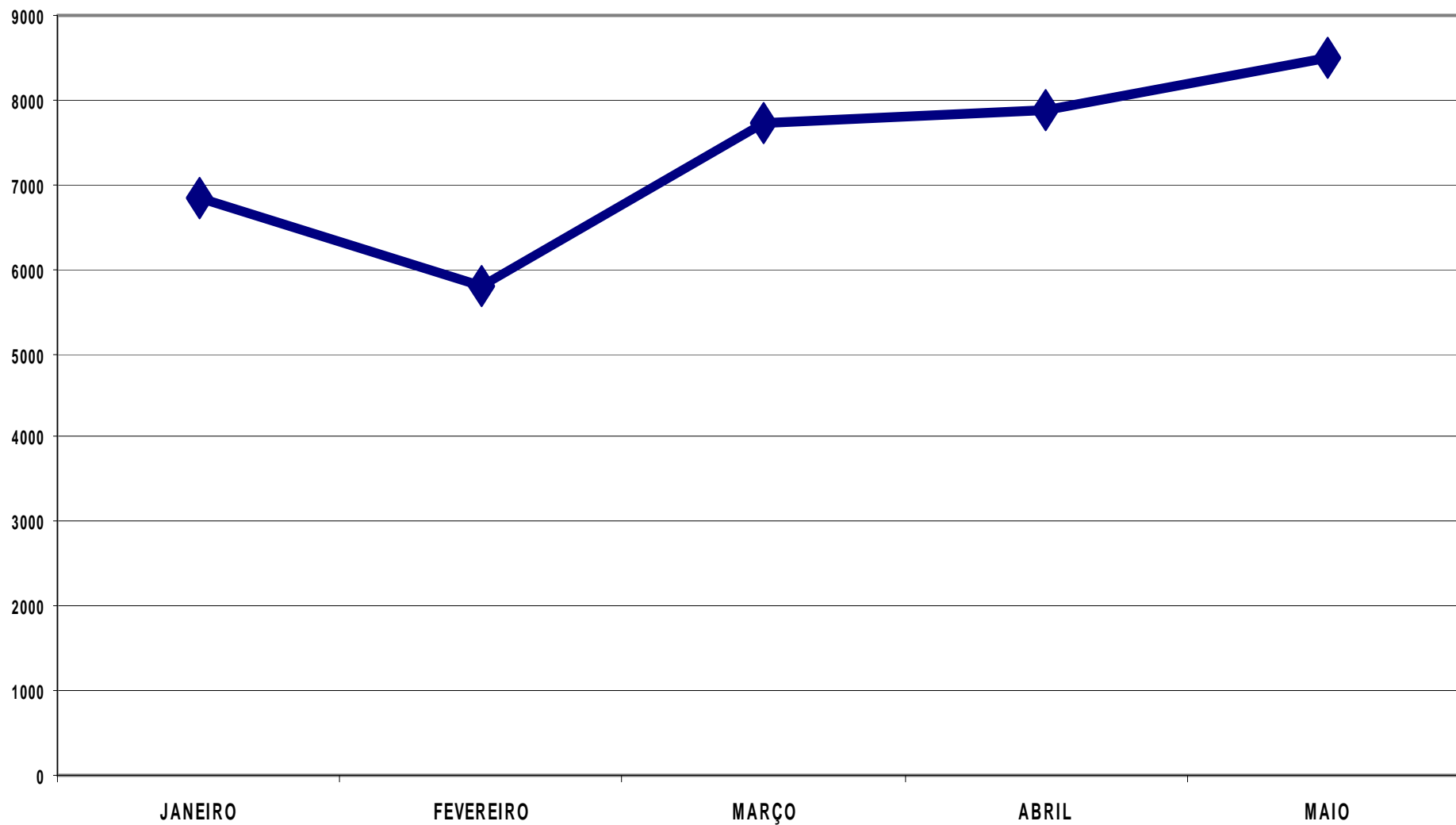

RN	49	0.58
1 - 11 m	1448	17.08
1a	1347	15.89
2a	931	10.98
3a	735	8.67
4a	565	6.66
5a	536	6.32
6a	465	5.48
7a	383	4.52
8a	318	3.75
9a	299	3.53
10a	339	4.00
11a	291	3.43
12a	239	2.82
13a	205	2.42
14a	156	1.84
15a	59	0.70
16a	37	0.44
17a	20	0.24
18a	8	0.09
19a	2	0.02
Ign.	47	0.55
TOTAL	8479	100.00

IDADE DOS PACIENTES DO PS

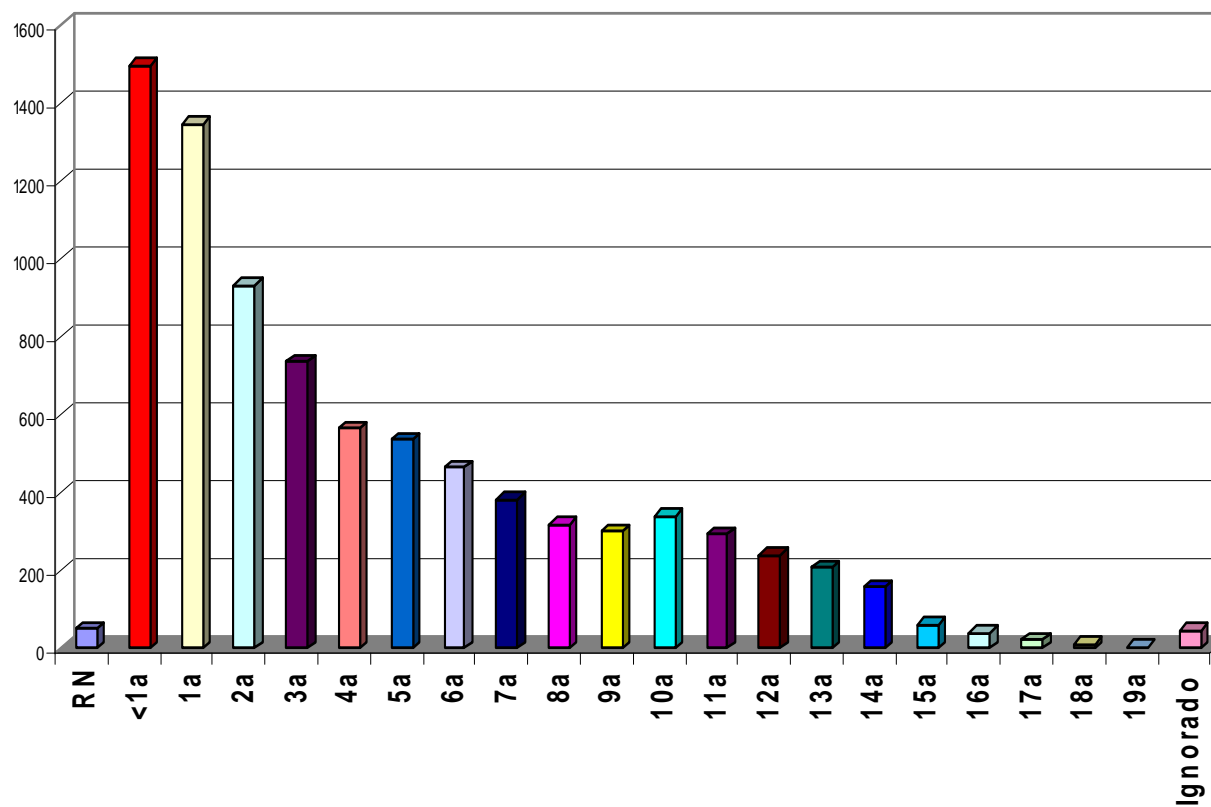

EVOLUÇÃO ETÁRIA MENSAL DOS PACIENTES DO 1º PS

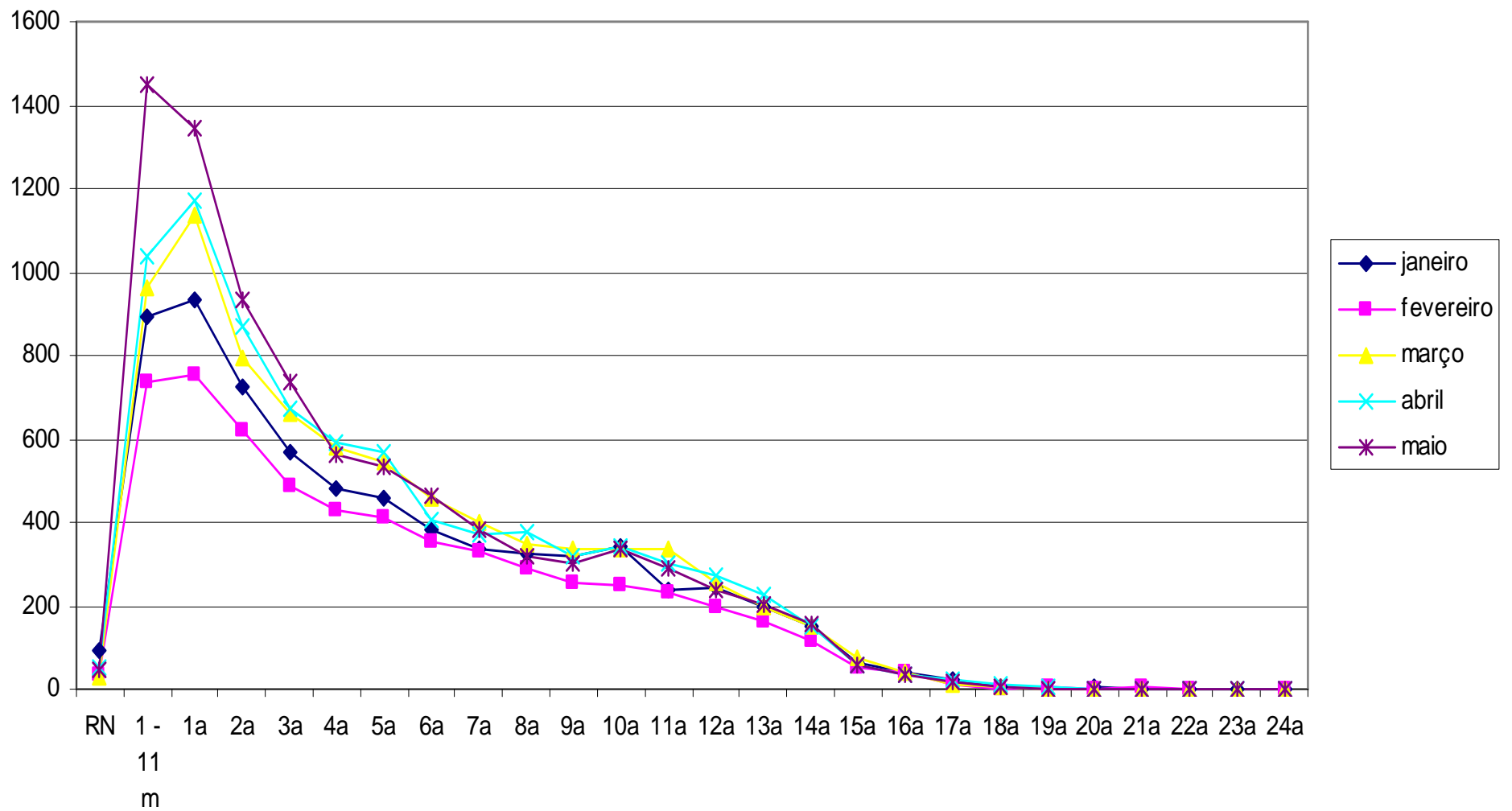

2 d	1
3 d	2
4 d	1
5 d	3
10 d	3
11 d	6
13 d	3
14 d	1
16 d	2
17 d	3
18 d	2
19 d	1
20 d	5
21 d	2
22 d	7
23 d	1
24 d	4
26 d	1
28 d	1
TOTAL	49

RÉCEM NASCIDOS

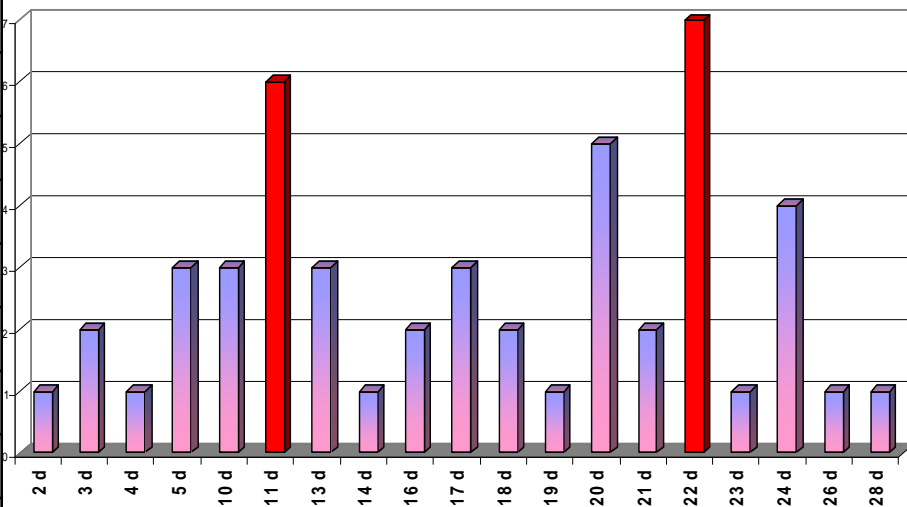

DISTRIBUIÇÃO ETÁRIA

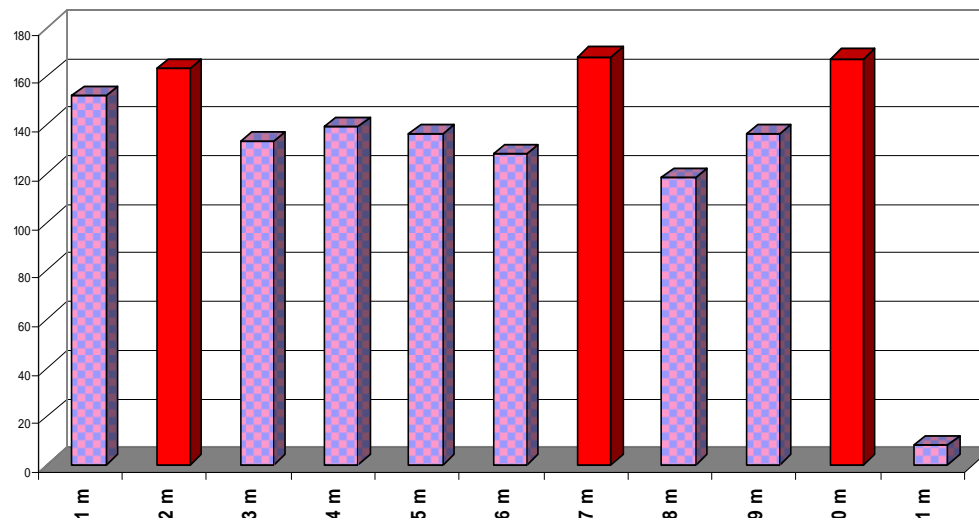

LACTENTES

1 m	152
2 m	163
3 m	133
4 m	139
5 m	136
6 m	128
7 m	168
8 m	118
9 m	136
10 m	167
11 m	8
TOTAL	1448

Outros Estados	31	0.37
Interior	398	4.69
Guarapari	58	0.68
Cariacica	2117	24.97
Serra	2858	33.71
Viana	320	3.77
Vila Velha	368	4.34
Vitória	2295	27.07
Ignorado	34	0.40
TOTAL	8479	100.00



Bahia	20
Minas Gerais	8
Outros Estados	3

PROCEDÊNCIA GERAL DOS PACIENTES DO PS

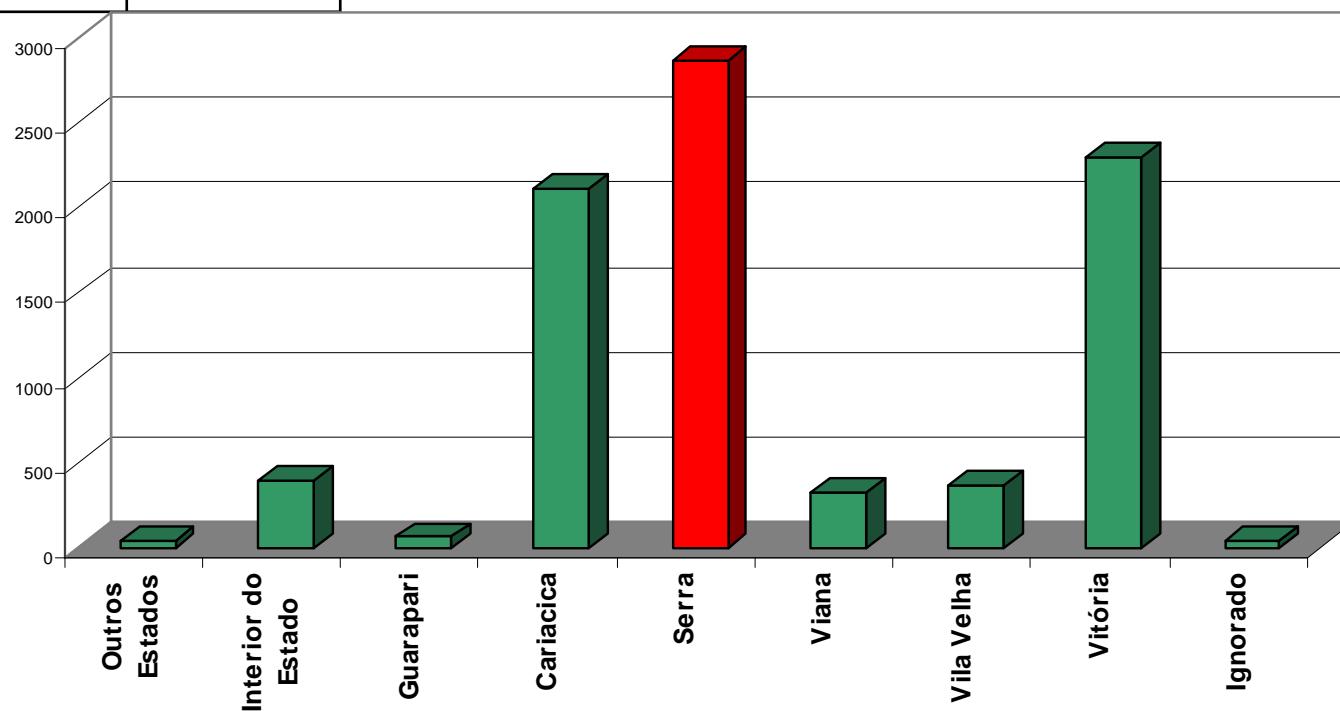

EVOLUÇÃO MENSAL DA PROCEDÊNCIA

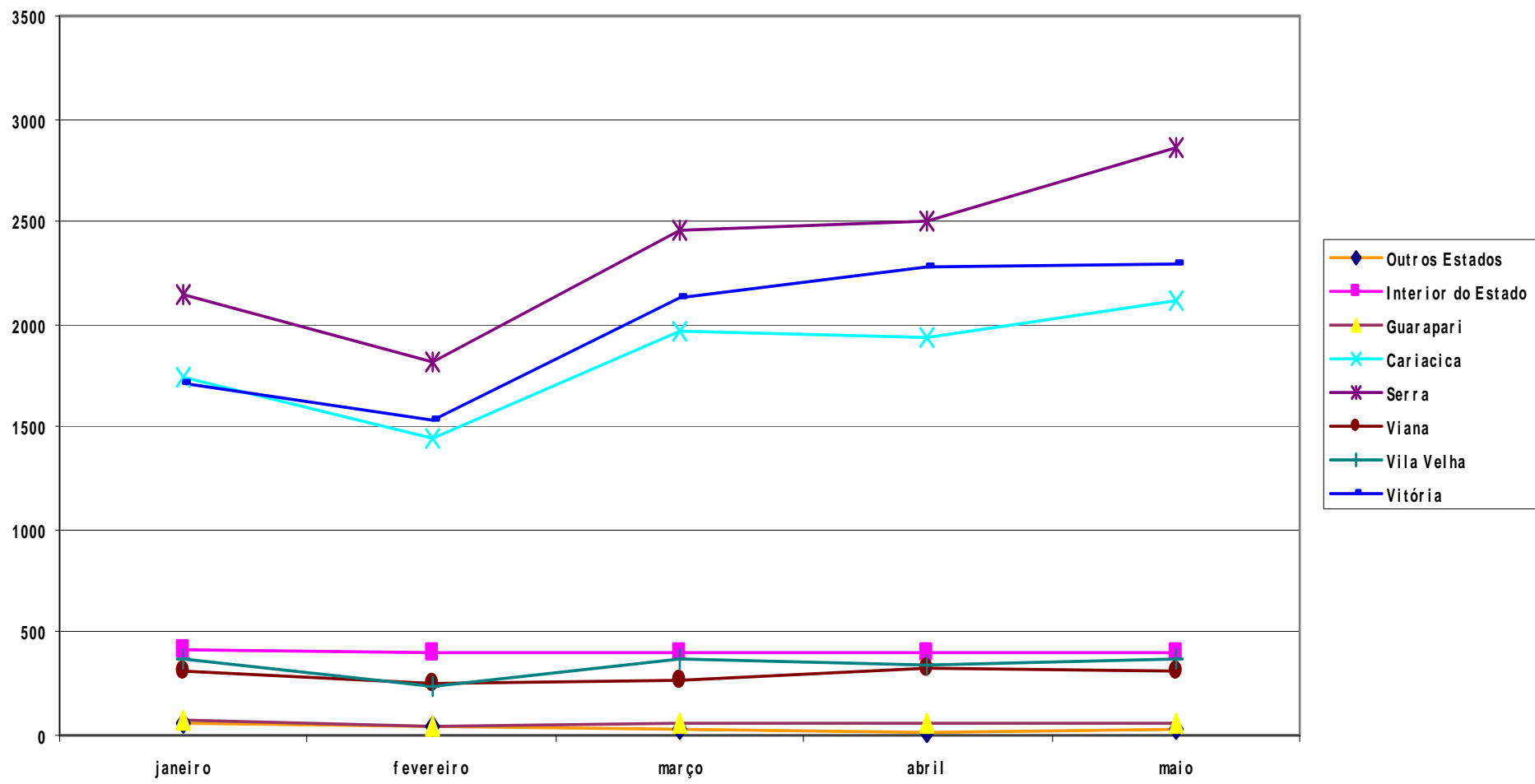

Bahia	20
Ignorado	34
Minas Gerais	8
Outros Estados	3
Afonso Cláudio	22
Água Doce do Norte	3
Águia Branca	3
Alegre	5
Alfredo Chaves	5
Anchieta	18
Aracruz	24
Baixo Guandú	3
B.São Francisco	8
Cachoeiro	17
Cariacica	2117
Castelo	4
Colatina	7
Conceição da Barra	6
Conceição Castelo	4
Domingos Martins	15

Ecoporanga	6
Fundão	44
Guaçuí	2
Guarapari	58
Ibatiba	17
Ibiraçú	16
Irupí	1
Itaguaçu	6
Itapemirim	7
Itarana	3
Iúna	8
Jaguaré	3
João Neiva	5
Laranja da Terra	3
Linhares	24
Mantenópolis	1
Marechal Floriano	19
Mimoso do Sul	3
Mucurici	1
Muniz Freire	10

Muqui	1
Nova Venécia	9
Pedro Canário	3
Pinheiros	3
Piúma	1
Rio Novo do Sul	1
Santa Leopoldina	16
S.Maria de Jetibá	6
Santa Teresa	5
S.Domingos do N	1
São Gabriel	2
São Mateus	16
Serra	2858
Rio Bananal	3
Venda Nova	8
Viana	320
Vila Velha	368
Vitória	2295
TOTAL	8479

PROCEDÊNCIA DOS PACIENTES DO PS

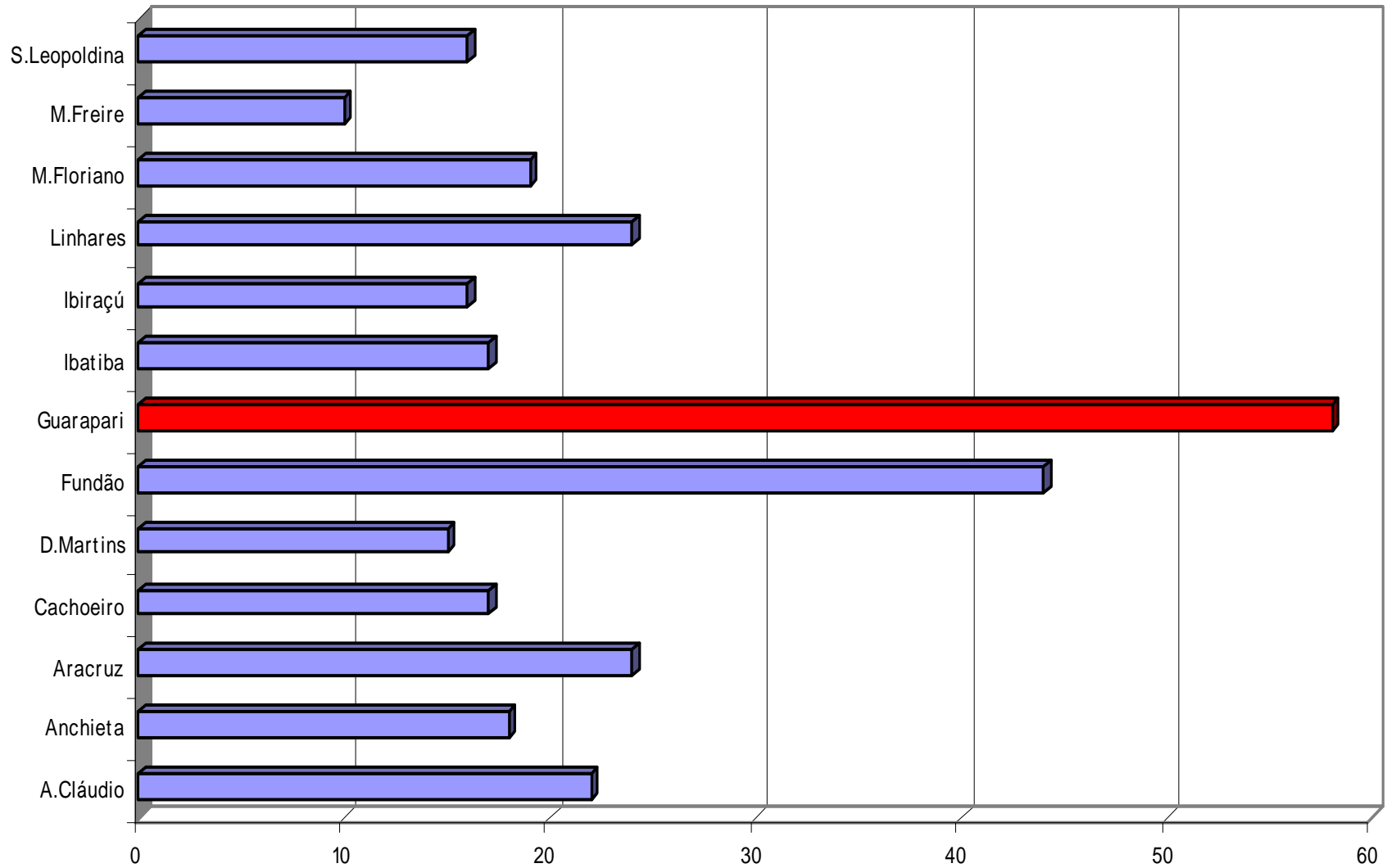

PROCURA DO PS POR MUNICÍPIOS DO INTERIOR DO ESTADO
Representados unicamente municípios com mais de 10 pacientes

EVOLUÇÃO MENSAL DA PROCEDÊNCIA DOS PACIENTES DO PS

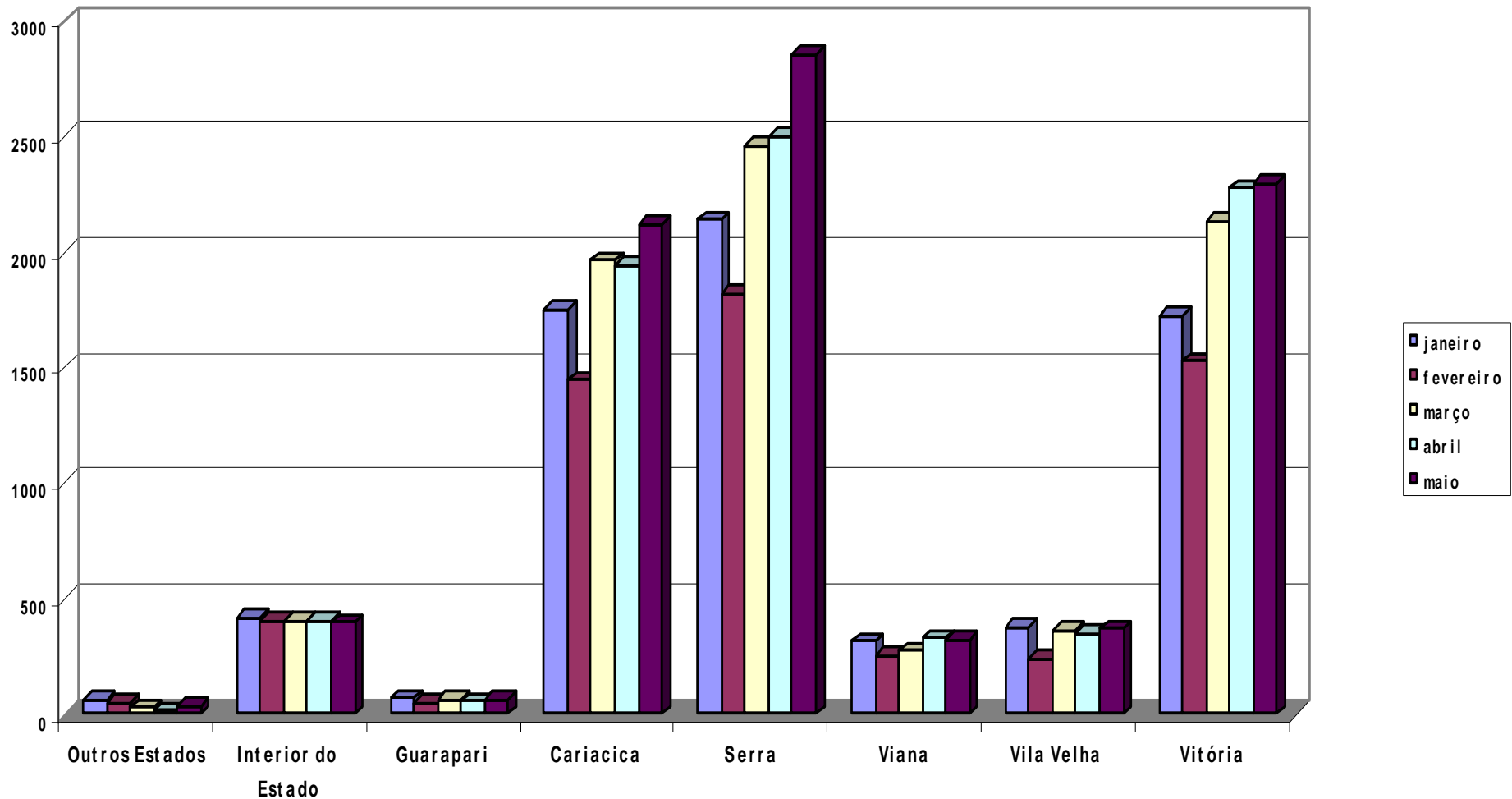

ÓBITOS NO PS-EMERGÊNCIA CORRELAÇÃO CLÍNICO PATOLÓGICA

Índice de necrópsias: 50%

IDADE	S	PROCED.	DIAGNÓSTICO CLÍNICO	NECROPSIA
?	F	?	Ignorado	Não
?	M	?	Ignorado	Não
?	M	?	Ignorado	Não
?	F	?	Ignorado	Não
?	F	Santa Teresa	Ignorado	Sepsis, Down, PN
3d	M	Bahia	Ignorado	Laceração hepática, hemoperitônio intenso, síndrome aspiração meconial
1d	F	Santa Teresa	Ignorado	Membrana hialina, hipoplasia artérias ilíacas, isquemia MMII, prematuridade
2a	F	Cariacica	Anemia intensa, virose	Esplenomegalia, seqüestro esplênico, adenomegalia cervical, hiperplasia tímica, virose
?	M	Vitória	Morte súbita	Edema cerebral, a esclarecer
?	F	?	Ignorado	Não

EVOLUÇÃO MENSAL DA INCIDÊNCIA DE ÓBITOS NO PS

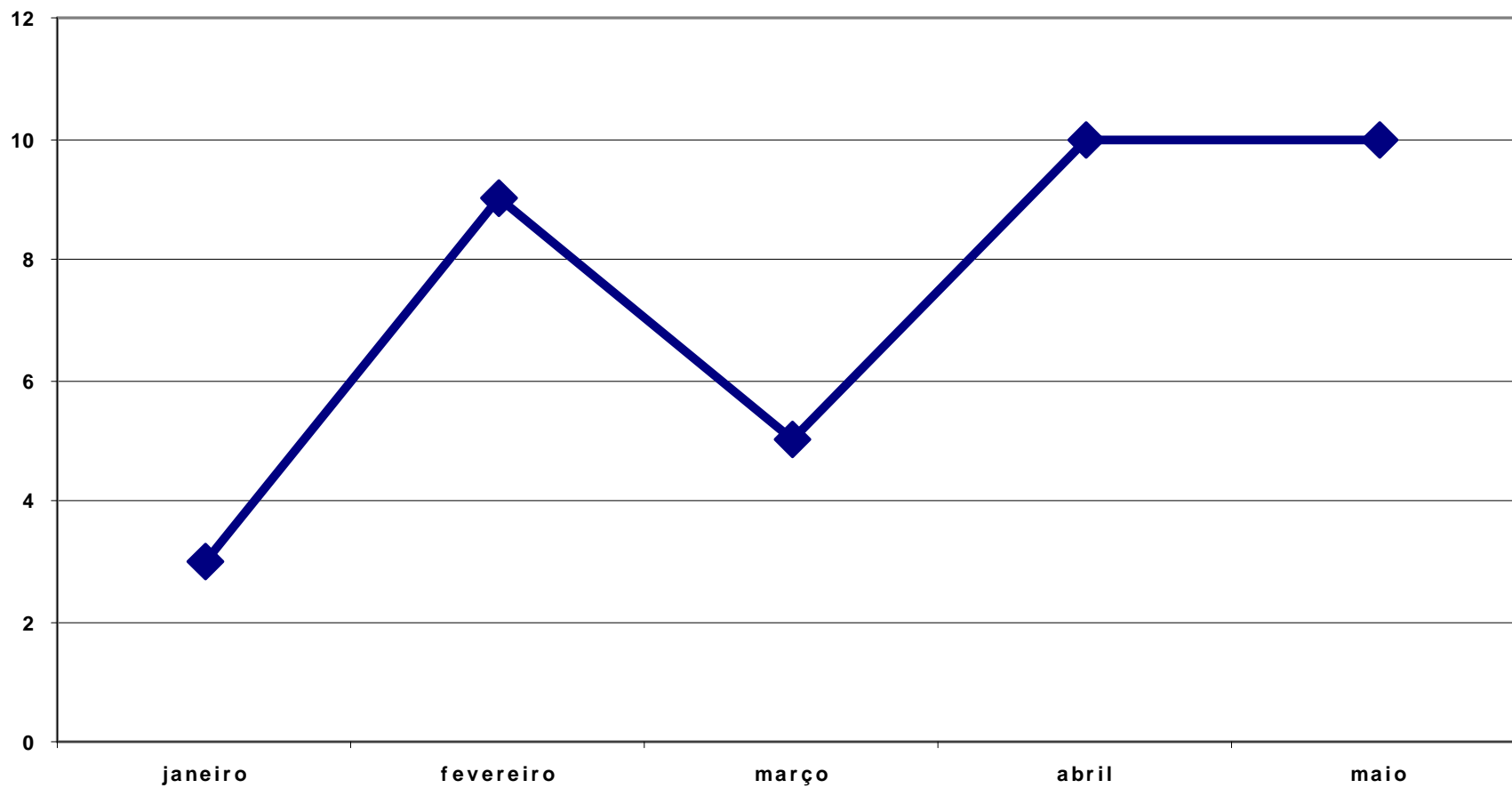

GEA infecciosa SOE	274
Coqueluche	1
Angina estreptococica	6
Erisipela	2
Septicemia	1
Quadro infeccioso	2
Varicela	4
Exantema por vírus	12
Dengue	7
Hepatite por vírus	7
Virose	35
Monilíase	5
<i>Ancylostoma/Necator</i>	2
Helmintíases intestinais	18
Escabiose	22
INFECÇÕES	398

DIAGNÓSTICO NOSOLÓGICO PS

Neoplasma SOE	28
NEOPLASIAS	28

Anemias por deficiência	2
Anemias hemolíticas hereditárias	21
Defeitos da coagulação	2
HEMATOLÓGICAS	25

Diabetes mellitus	2
Desnutrição	8
DHEAB	38
ENDÓCRINO/ METABÓLICAS	48

Retardos desenvolvimento	2
Epilepsia	4
NEUROLÓGICAS	6

T. globo ocular	20
Conjuntivite	9
Otite média	185
OFTALMO-OTOLÓGICAS	214

Febre reumática	2
CARDIOLÓGICAS	2

Doenças da boca	20
Doenças do esôfago	9
Hérnias	8
T.funcionais SOE	17
DIGESTIVOS	54

Sinusite	86
Amigdalite	48
IVAS	303
Bronquiolite	237
Pneumonia viral	1054
Pneumonia SOE	505
Gripe	210
Bronquite	47
Asma	621
Derrame pleural	3
RESPIRATÓRIOS	3114

Celulites/Abscessos	267
Impetigo	51
Dermatite atópica	1
T.glândulas sudoríparas	1
Urticária	60
DERMATOLÓGICAS	380

Hipertensão	1
GNDA	8
Síndrome nefrótica	2
Insuficiência renal aguda	1
ITU	23
Hidrocele	1
Fimose	48
NEFRO-URO-GENITAIS	84

Baixo peso	2
Icterícias perinatais	5
NEONATAIS	7

Anomalias dento-faciais	27
Anomalia digestiva congênita	7
D.osteomuscular congênita	42
MALFORMAÇÕES CONGÊNTAS	76

Convulsões	27
Hipertermia	804
Sintomas SNC	59
Sintomas cabeça/pescoço	176
Sintomas cardiovasculares	18
Sintomas digestivos	492
Sintomas abdominais	610
Exame anormal sangue	2
Causas mal definidas/Desconhecidas	890
Consulta s/queixa/doença	2
Dentista	5
CID Inexistente	6
SEM ETIOLOGIA	3091

Fraturas de ossos SOE	1121
Luxação SOE	8
Entorse/distensão SOE	51
TCE SOE	115
Lesões SOE	139
Queimadura SOE	18
Traumatismos SOE	264

Atropelamento/acidente automobilístico	27
Queda SOE	466
Mordedura de cão	19
Mordedura de rato	1
Picada de artrópodes	1
Acidente pérfuro-cortante	4

Corpo estranho olho	30
Corpo estranho ouvido	20
Corpo estranho respiratório	9
Corpo estranho digestivo	21

Intoxicações drogas/medicamentos SOE	5
Intoxicações ingeridas por alimento	3
Intoxicações origem não medicinal	15
Efeitos medicamentosos adversos SOE	13
Iatrogenias	1

CAUSAS EXTERNAS

2371

INTERNAÇÃO

DISTRIBUIÇÃO DO SEXO DAS CRIANÇAS INTERNADAS

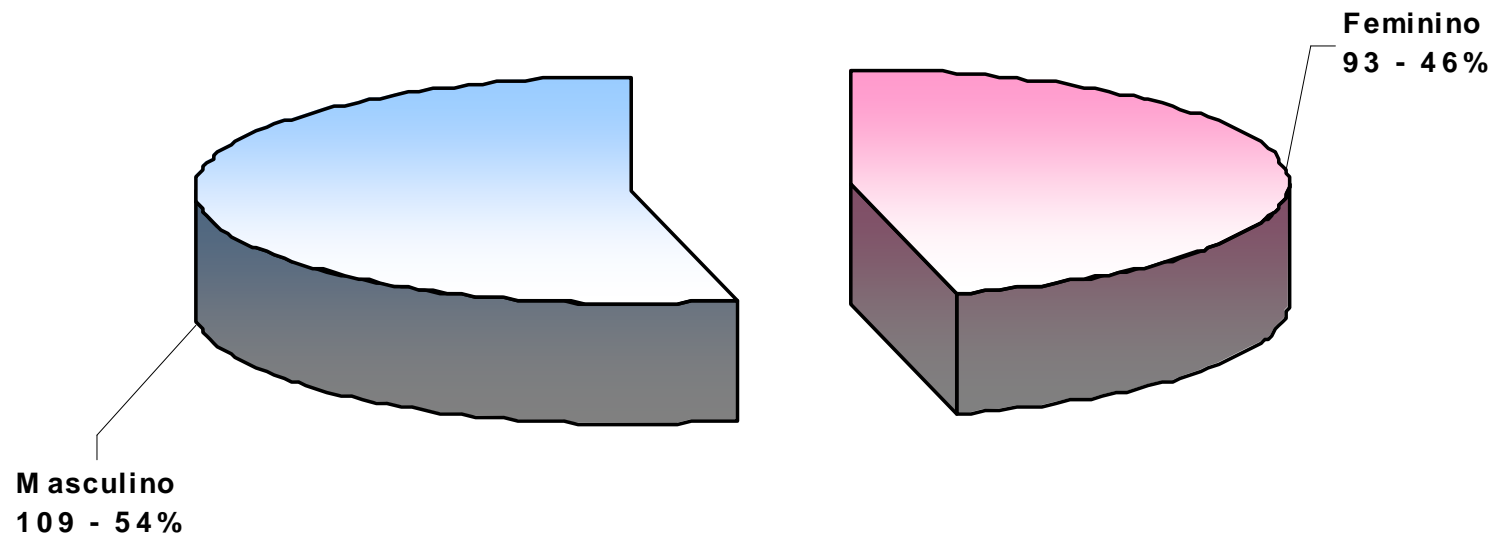

Feminino	93	46,04
Masculino	109	53,96
TOTAL	202	100,00

EVOLUÇÃO MENSAL DO Nº DE INTERNAÇÕES

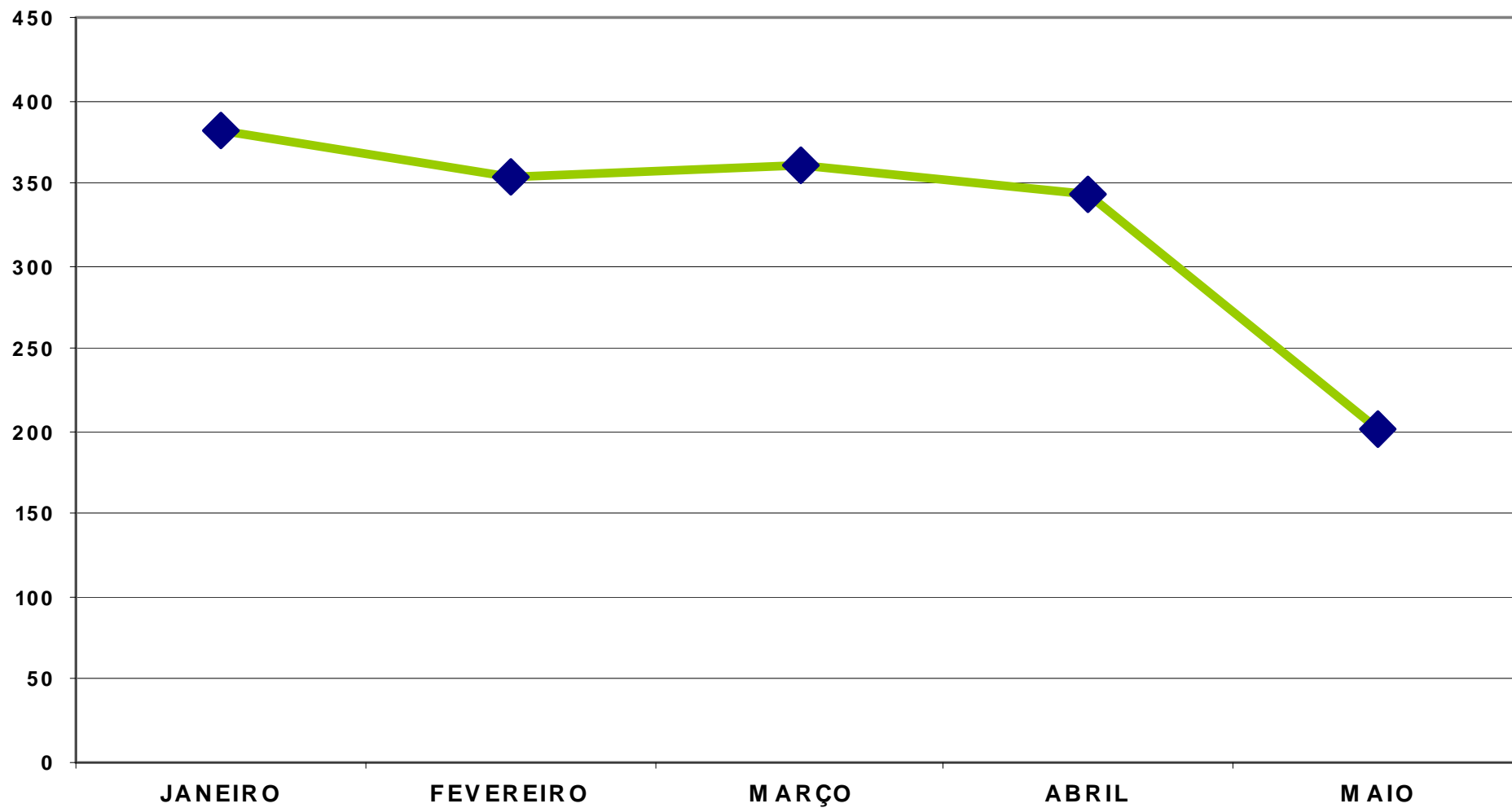

RN	15	7,43
1 - 11 m	26	12,87
Ignorado	1	0,50
1 a	19	9,41
2 a	18	8,91
3 a	8	3,96
4 a	10	4,95
5 a	17	8,42
6 a	16	7,92
7 a	12	5,94
8 a	6	2,97
9 a	12	5,94
10 a	5	2,48
11 a	9	4,46
12 a	11	5,45
13 a	6	2,97
14 a	4	1,98
15 a	4	1,98
16 a	2	0,99
17 a	1	0,50
TOTAL	202	100,00

DISTRIBUIÇÃO ETÁRIA DAS INTERNAÇÕES

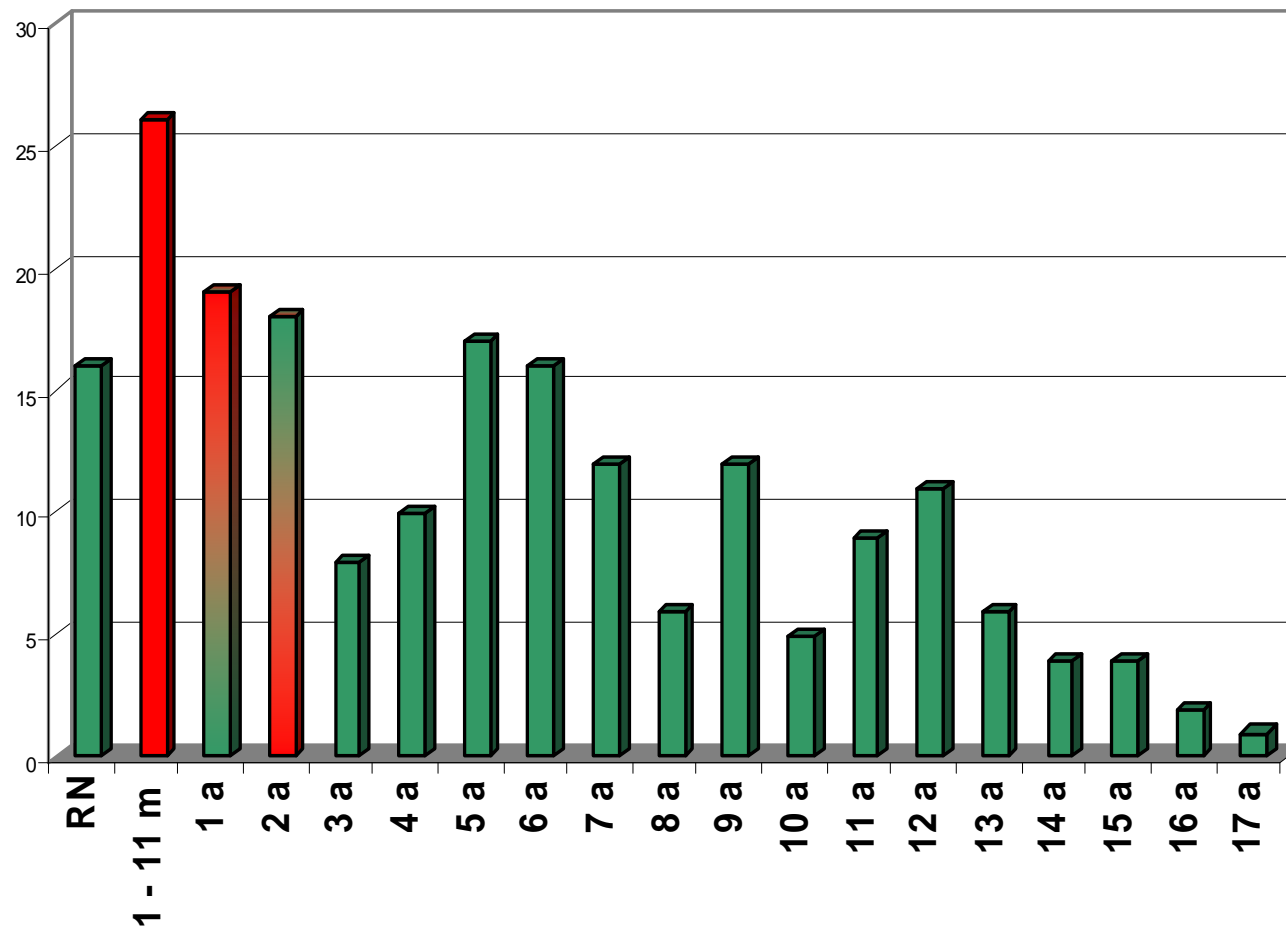

RECÉM NASCIDOS

<24h	1
1d	2
3 d	1
5 d	1
11 d	1
14 d	1
15 d	1
19 d	3
21 d	1
23 d	1
25 d	1
27 d	1
lg.	1
TOTAL	16

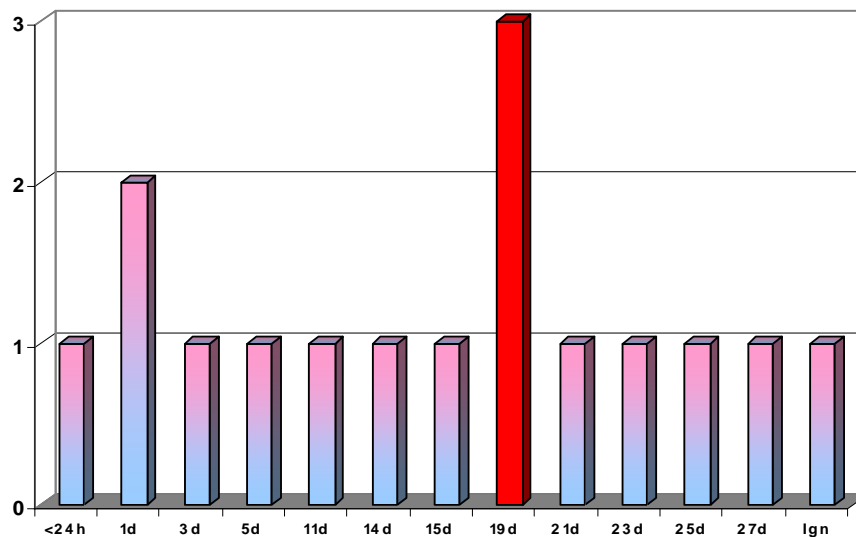

LACTENTES

1m	9
2 m	4
3 m	1
4 m	3
5 m	1
6 m	2
8 m	1
9 m	1
10 m	1
11 m	3
TOTAL	26

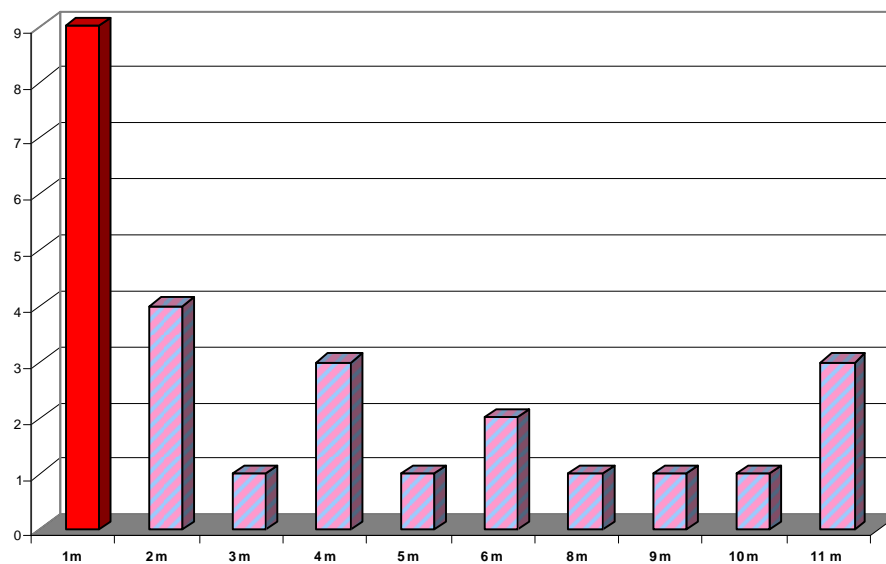

EVOLUÇÃO ETÁRIA MENSAL DAS CRIANÇAS INTERNADAS

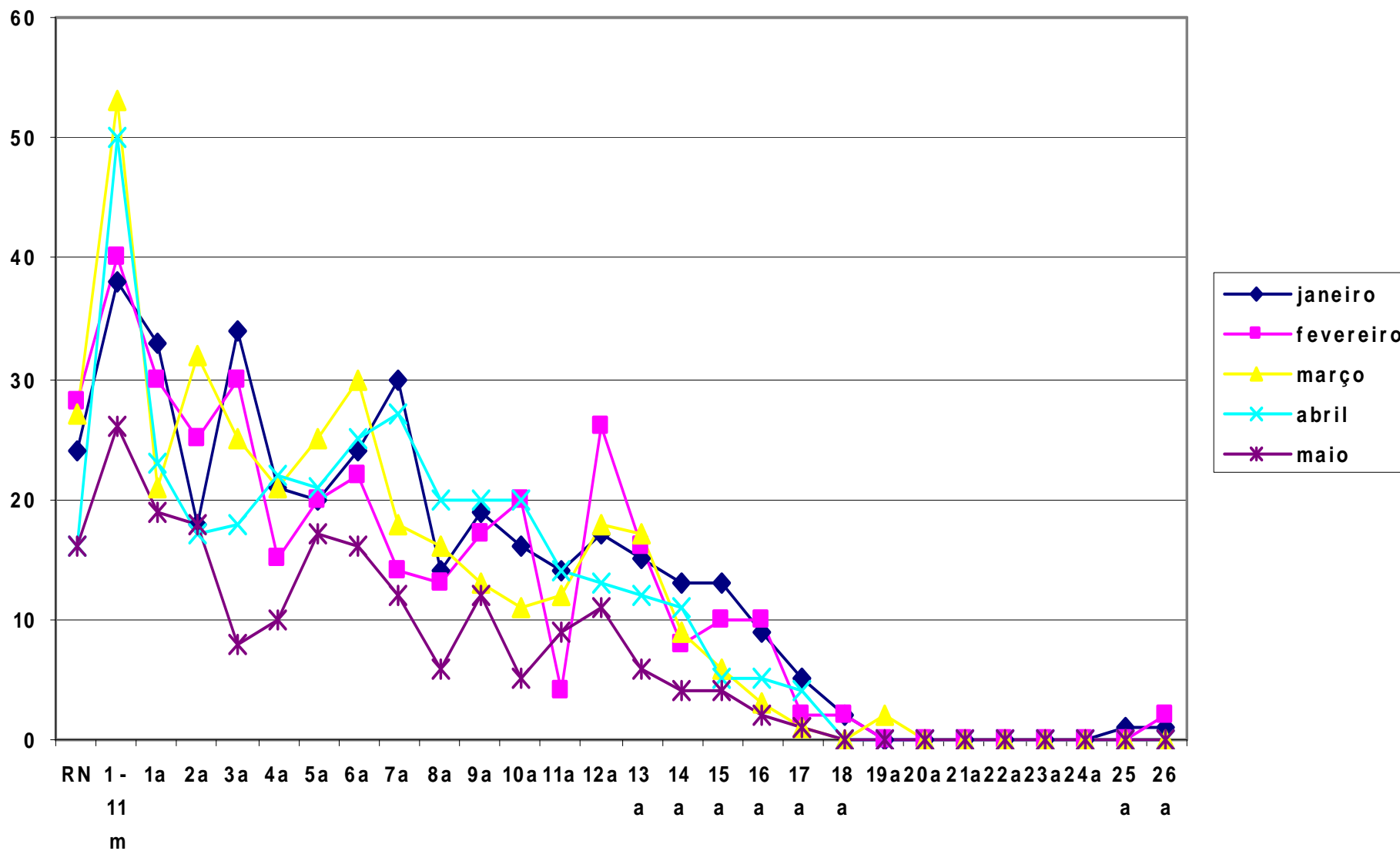

Outros Estados	5	2.48
Interior do Estado	67	33.66
Cariacica	32	15.84
Guarapari	4	1.98
Serra	37	18.32
Viana	5	2.48
Vila Velha	17	8.42
Vitória	33	16.34
Ignorado	2	0.50
TOTAL	202	100.00

→ Bahia 5

PROCEDÊNCIA DAS INTERNAÇÕES

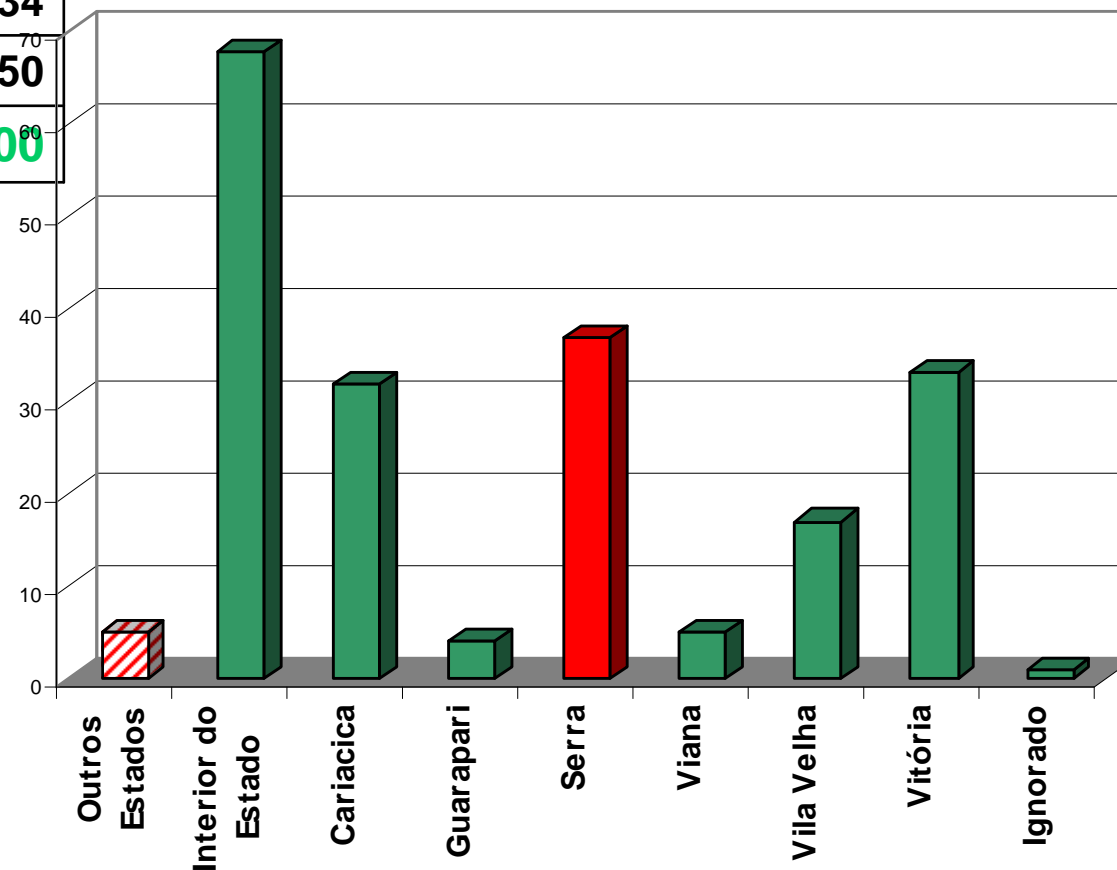

EVOLUÇÃO MENSAL DA PROCEDÊNCIA DAS INTERNAÇÕES

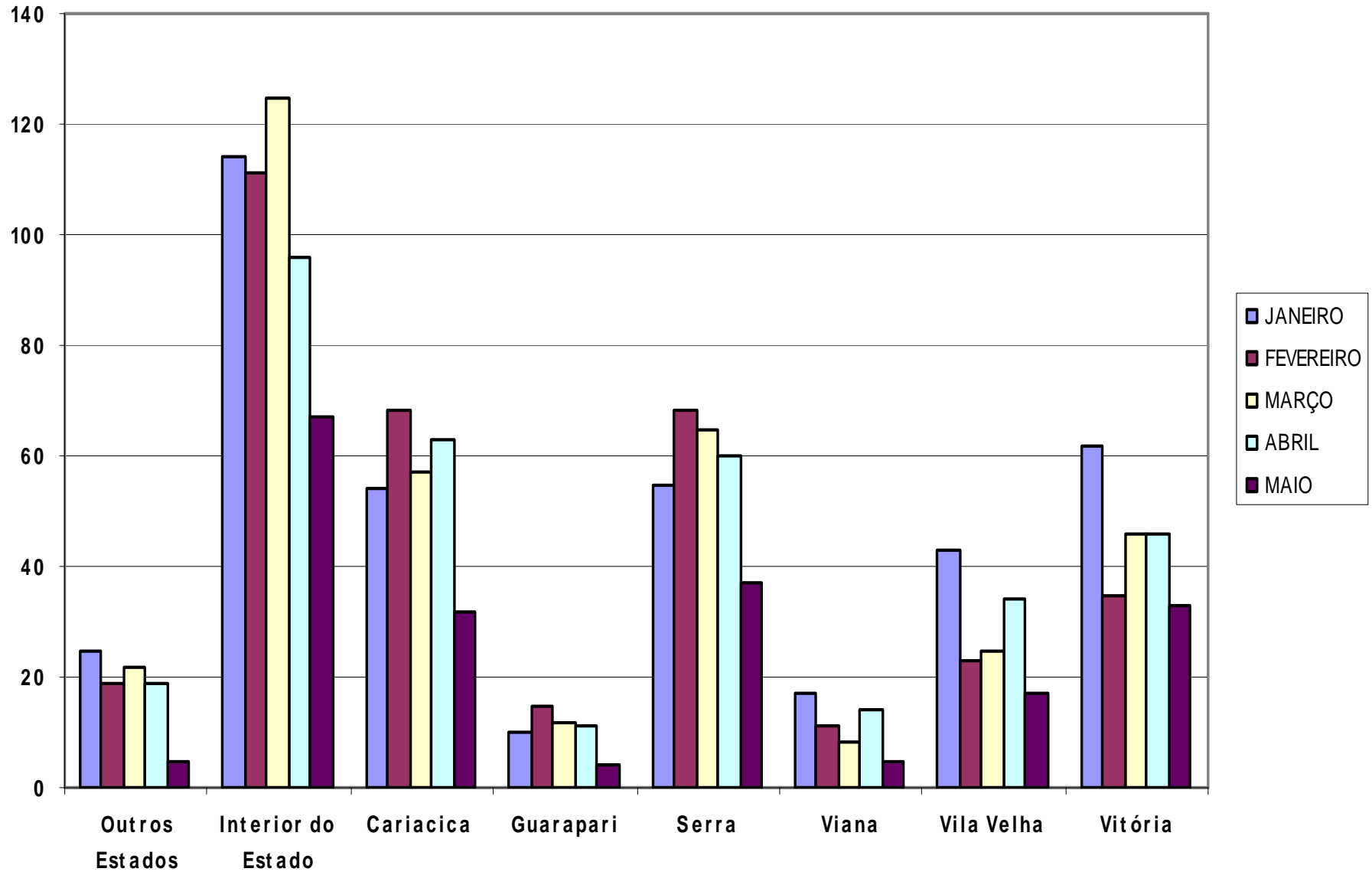

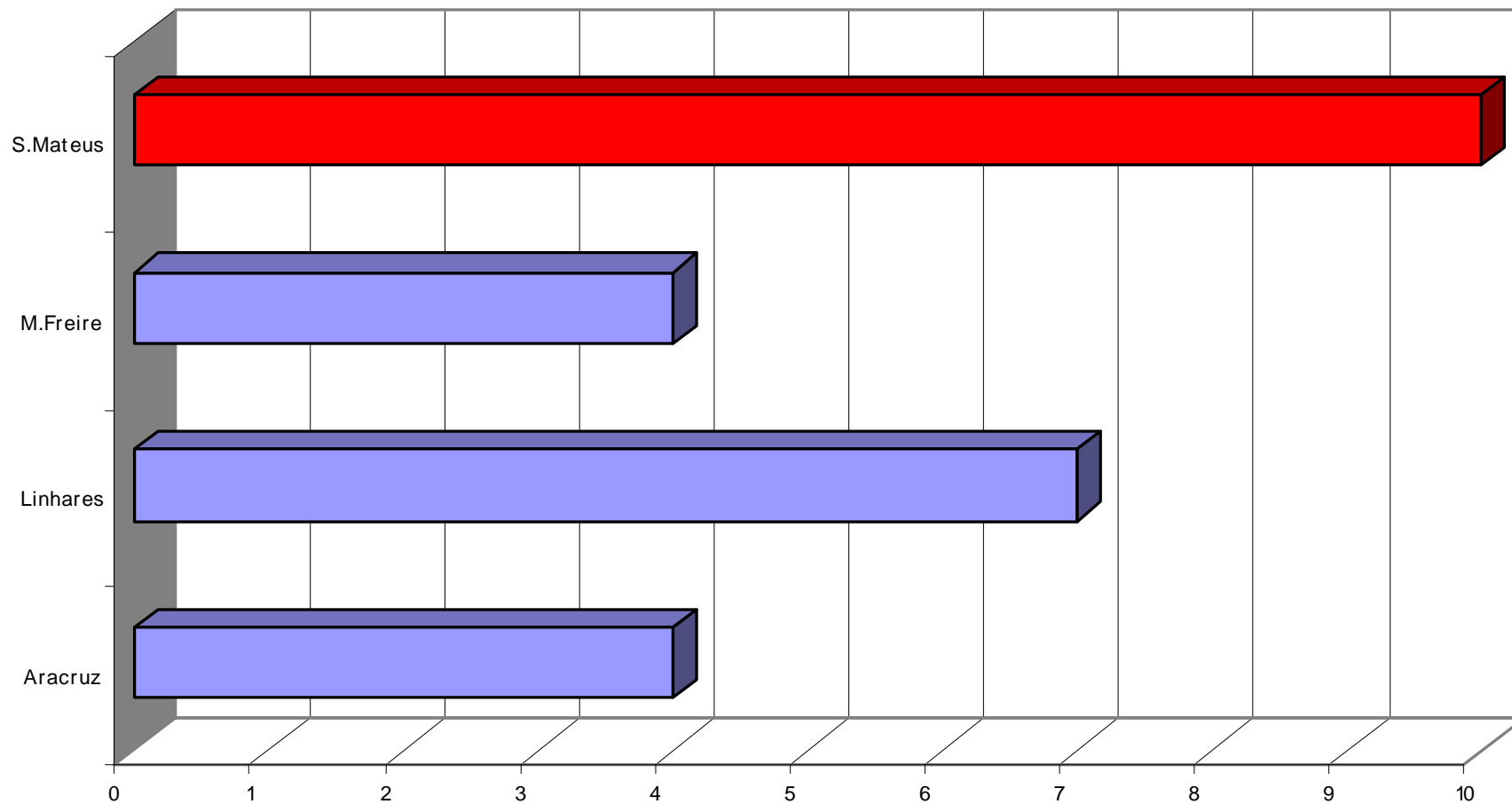

PROCURA DA INTERNAÇÃO POR MUNICÍPIOS DO INTERIOR DO ESTADO
Representados unicamente municípios com mais de 4 pacientes internados

Afonso Cláudio	2
Alegre	1
Anchieta	2
Aracruz	4
Baixo Guandú	1
Barra de São Francisco	1
Cachoeiro de Itapemirim	2
Conceição da Barra	1
Conceição do Castelo	2
Domingos Martins	2
Ecoporanga	1
Guaçuí	1
Ibatiba	1
Ibiraçu	1
Ibitirama	1
Iconha	3
Itaguaçu	1

**I
N
T
E
R
I
O
R

D
O

E
S
T
A
D
O**

Itapemirim	1
Iúna	2
Jaguaré	1
João Neiva	2
Linhares	7
Marechal Floriano	2
Muniz Freire	4
Nova Venécia	2
Pedro Canário	1
Pinheiros	1
Piúma	1
Santa Leopoldina	2
Santa Maria de Jetibá	1
Santa Teresa	2
São Gabriel da Palha	1
São Mateus	10

EVOLUÇÃO DAS INTERNAÇÕES

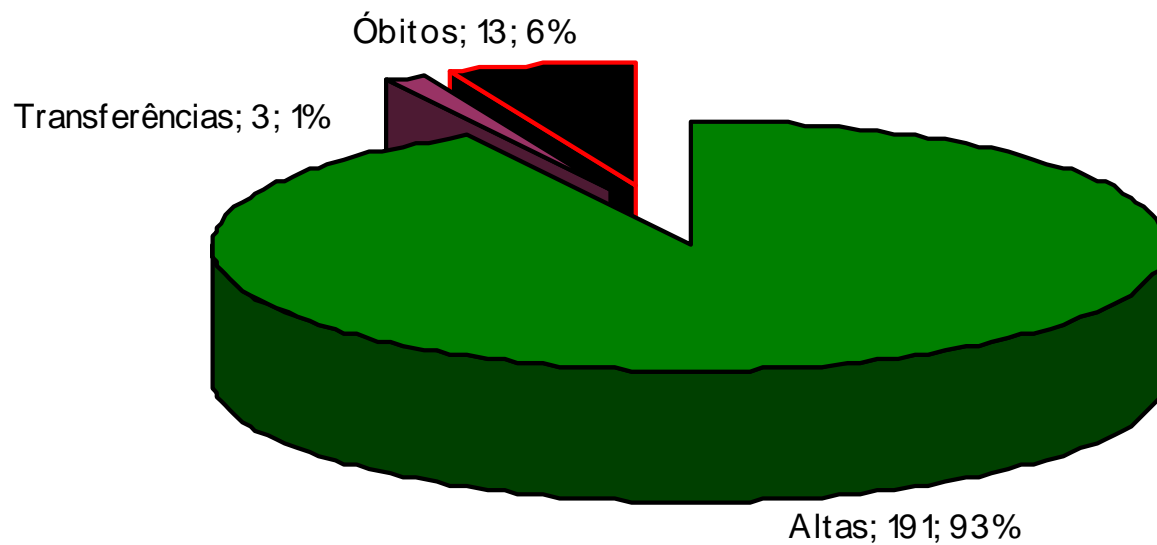

Altas	191	94,55
Transferências	3	1,49
Óbitos	13	6,43
TOTAL	202	100,00

EVOLUÇÃO MENSAL DAS INTERNAÇÕES

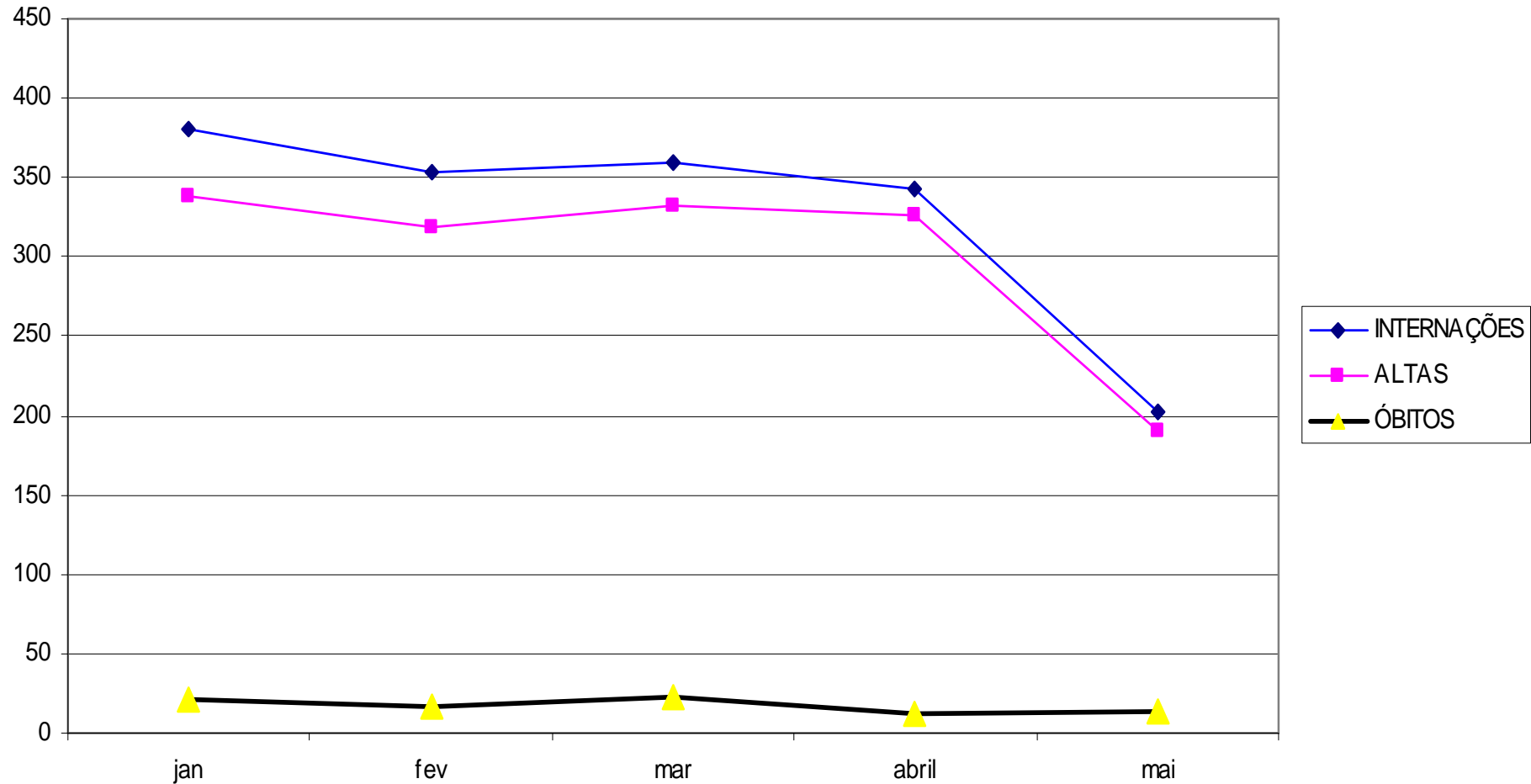

MÊS	jan	fev	mar	abril	mai
INTERNAÇÕES	381	354	360	343	202
ALTAS	338	318	332	326	191
ÓBITOS	21	17	23	12	13

INFECÇÕES	23
NEOPLASIAS	45
HEMOPATIAS	7
ENDOCRINO - METABÓLICAS	1
PSIQUIÁTRICAS	0
NEUROLÓGICAS	16
OTO-OFTALMOLÓGICAS	3
CARDIOLÓGICAS	2
RESPIRATÓRIAS	43
DIGESTIVAS	38
DERMATOLÓGICAS	4
ORTOÉDICAS	6
NEFRO-UROLÓGICAS	7
NEONATOLÓGICAS	11
MALFORMAÇÕES	27
INDETERMINADAS	2

ETIOLOGIA E NOSOLOGIA

CAUSAS EXTERNAS	26
------------------------	-----------

DISTRIBUIÇÃO NOSOLÓGICA DOS DIAGNÓSTICOS REGISTRADOS

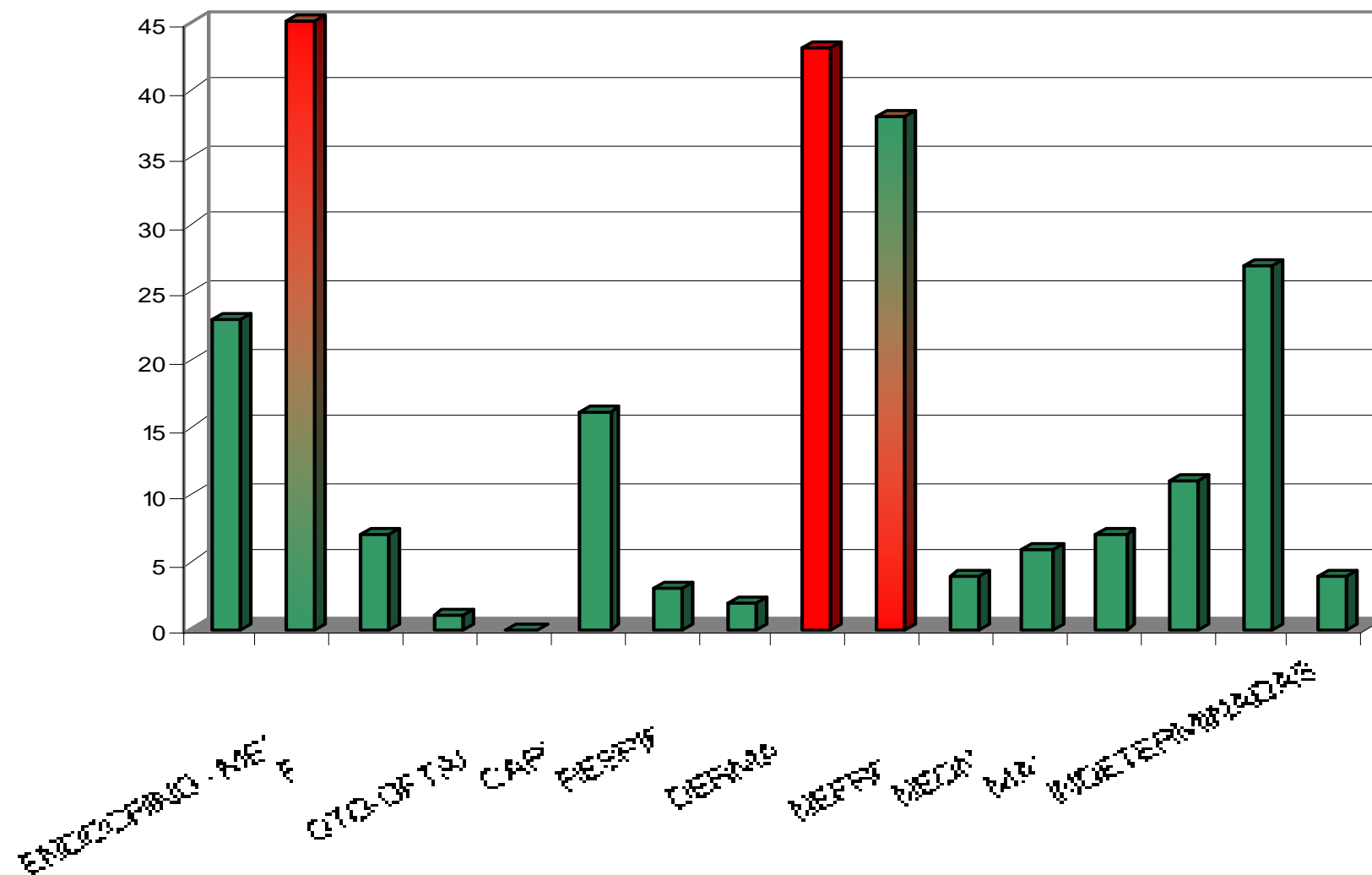

AB - INFECCIOSAS

GEA infecciosa	8
Septicemia <i>Streptococcus B</i>	1
Septicemia por <i>Salmonella sps</i>	1
Septicemia Gram-	2
Estafilococcia	3
Estreptococcia	2
Gengivoestomatite herpesvirus	1
Hepatite A	1
Hepatite viral SOE	1
AIDS + <i>Pneumocystis jiroveci</i>	1
Ascaridíase	1
TOTAL	23

C - NEOPLASIAS

Ca ossos	5
Ca SNC	2
Ca conjuntivo	1
Ca vagina	1
Ca ovário	2
Ca rim	1
Retinoblastoma	1
Ca encéfalo	3
Neuroblastoma	3
Ca cabeça SOE	1
Neoplasia maligna SOE	1
Hodgkin	1
LNH	1
LLA	16
LMA	2
Neoplasia benigna ossos	1
Neoplasias benignas pele	1
Neoplasia benigna órbita	1
TOTAL	45

D - HEMATOLÓGICAS

Anemia hemolítica congênita	4
Anemia aplástica	1
Púrpura trombocitopênica idiopática	1
Afecção hemorrágica SOE	1
TOTAL	7

Marasmo	1
---------	---

E – ENDÓCRINO-METABÓLICAS

G - NEUROLÓGICAS

Meningite meningocócica	1
Meningite bacteriana SOE	5
Meningite viral	2
Epilepsia	6
Hidrocefalia secundária	1
Fístula liquórica	1
Neuropatia autonômica	1
TOTAL	16

H – OFTALMO-OTOLÓGICAS

Corpo estranho intra-ocular	1
Otite média	2
TOTAL	3

I - CARDIOLÓGICAS

Cardiomiopatia SOE	1
Insuficiência cardíaca SOE	1
TOTAL	2

L - DERMATOLÓGICAS

Abscessos	2
Dermatite SOE	1
Alopécia areata	1
TOTAL	4

J - RESPIRATÓRIAS

Sinusite aguda	2
Epiglotite aguda	1
Pneumonia <i>Mycoplasma pneumoniae</i>	1
Pneumonia SOE	15
Bronquiolite	11
Hipertrofia cornetos nasais	1
Hipertrofia amígdalas/adenóides	5
Asma	5
Piotórax	1
Derrame pleural	1
TOTAL	43

K - DIGESTIVAS

Mucosite	1
RGE	2
Gastrite	1
Apendicite aguda	7
Hérnias	23
Obstrução intestinal	2
Colecistite aguda	1
Doença digestiva SOE	1
TOTAL	38

M - ORTOPÉDICAS

Escoliose SOE	1
Fratura patológica	1
Osteomielite	4
TOTAL	6

N – NEFRO-UROLÓGICAS

IRC	2
Cistite	1
Fístula uretral	1
Infecção do trato urinário	1
Fimose	1
Torção ovário	1
TOTAL	7

P - NEONATOLÓGICAS

Prematuridade	2
Anoxia perinatal	2
Síndrome da angústia respiratória	2
Enfisema intersticial perinatal	1
Insuficiência respiratória	2
Pneumopatia neonatal	2
TOTAL	11

Q – MALFORMAÇÕES CONGÊNITAS

Hidrocele congênito	3
Hidrocefalia congênita	2
Mielomeningocele	2
Seio branquial	1
CIV	1
Tetralogia de Fallot	1
Cardiopatía congênita SOE	2
Coartação da aorta	1
Estenose hipertrófica piloro	1
Hirschsprung	1
Persistência de cloaca	1
Criptorquidia	4
Hipospádia	1
Hidronefrose congênita	1
Osteogenesis imperfecta	4
Gastrosquise	1
TOTAL	27

SINAIS, SINTOMAS E CAUSAS DESCONHECIDAS

Dor abdominal	1
Causas desconhecidas	1
TOTAL	2

Fratura crânio	3
Fratura mandíbula	1
Fratura úmero	1
Fratura cintura escapular	1
Fratura cúbito	1
Fratura antebraço	3
Ferimento dedos	1
Fratura punho/mão	1
Fratura fêmur	1
Fratura da diáfise da tíbia	1
Luxação rótula	2

CAUSAS EXTERNAS

Queimadura 3º	3
Queimadura 2º	2
Queimadura 10-19% sc	1
Queimadura 20-29% sc	2
Queimadura 40-49% sc	1
Queimadura por alimentos quentes	1

CAUSAS EXTERNAS	26
------------------------	-----------

CORRELAÇÃO CLÍNICO-PATOLÓGICA DOS ÓBITOS

Índice de necropsias: 53,85%

ID	S	PROC	DIAGNOSTICO CLINICO	NECROPSIA
2 m	M	Alegre	MBA	Hidranencefalia, baço bilobado, isomerismo pulmonar E
15 d	M	S.Leopoldina	MBA	Sepsis Gram -
5d	M	Bahia	Anoxia perinatal grave	NEC, PN + DP, PCA
1a	F	Linhares	MBA	Meningite <i>S.pneumoniæ</i>
6m	F	Serra	PN, GEA	Sepsis
6a	F	S.Gabriel	Ca rim	Não
9a	M	Viana	Neuroblastoma metastático	Não
1a	M	Cariacica	Ca encéfalo	Não
2a	F	Cariacica	Werdnig Hoffman	Não
11d	F	Serra	Prematuridade, enfisema intersticial	SARS RN
8a	F	Serra	PN, DN grave, encefalopatia hipóxico isquêmica	Não
6a	M	Fundão	Wilms	Não
13a	M	Marataizes	Atropelamento, lesão axonal difusa	IML

EVOLUÇÃO MENSAL DOS ÓBITOS POR ENFERMARIA

ENFERMARIA-	JAN	FEV	MAR	ABR	MAIO	total
METABOLISMO	2	0	0	0	1	3
CTI	7	4	8	4	2	25
NEONATOLOGIA	6	2	5	1	1	15
PNEUMOLOGIA	1	1	0	1	1	4
PNEUMOLOGIA 2	0	3	3	0	0	6
NEUROLOGIA	2	0	1	2	0	5
ONCOLOGIA	3	4	2	1	3	13
ENF.GERAL	0	1	1	0	1	3
INFECCIOSAS D	0	0	1	1	0	2
INFECCIOSAS E	0	1	0	0	4	5
CIRURGIA	0	1	2	2	0	5
C.T.QUEIMADOS	0	0	0	0	0	0
ORTOPEDIA	0	0	0	0	0	0
TOTAL internação	21	17	23	12	13	86
EMERGÊNCIA	3	9	5	10	10	37
TOTAL	24	26	28	22	23	123

EVOLUÇÃO MENSAL DOS ÓBITOS POR ENFERMARIA

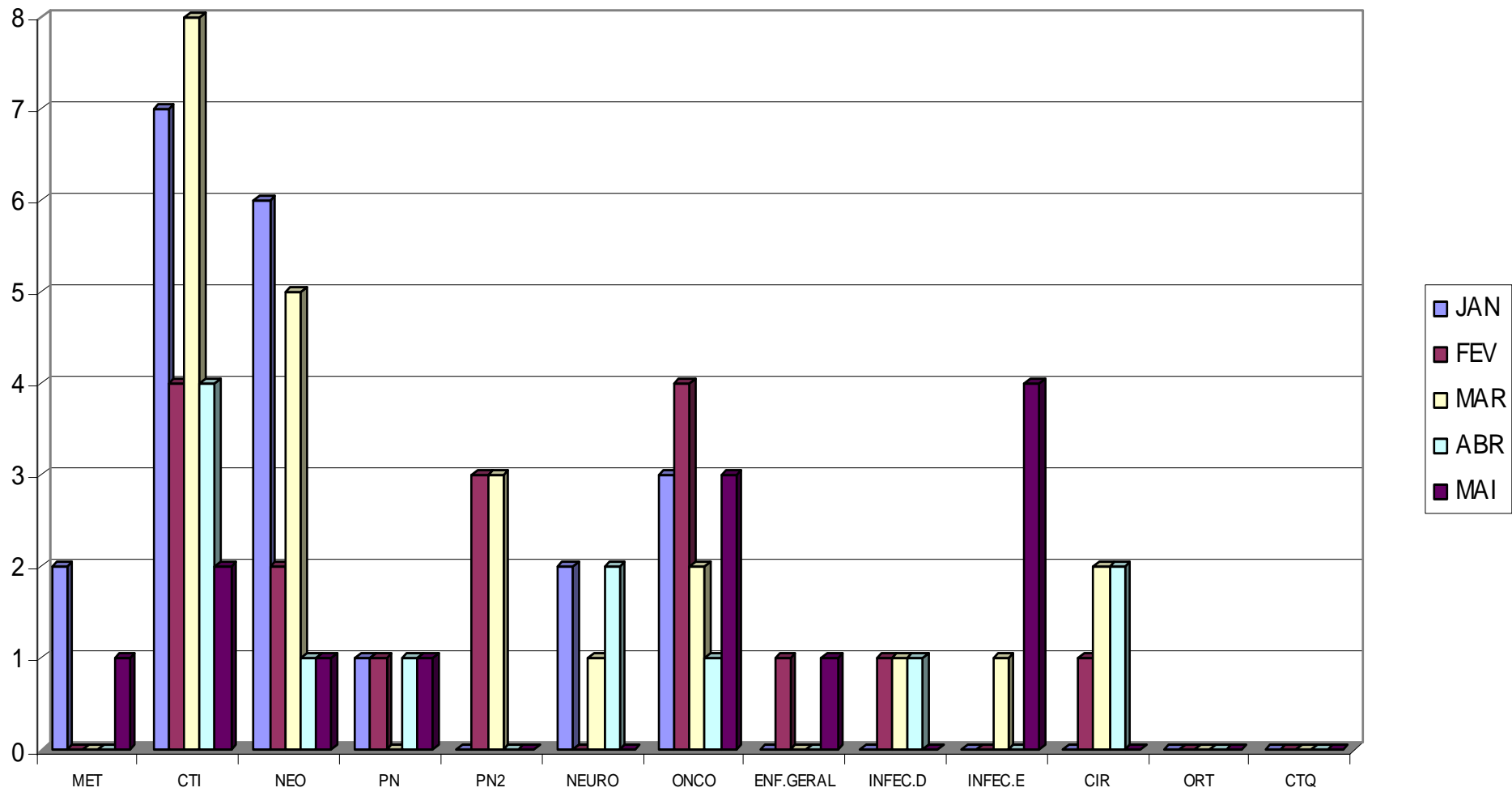

INDICADORES GERAIS POR ENFERMARIA

DADOS	MET	CTI	NEO	PN1	PN2	NEU	ON CO	GER	INF. D	INF. E	CIR	ORT	CTQ	TOTAL
Nº Leitos	9	6	9	9	6	10	14	10	17	15	22	11	12	150
Int.ext	5	11	12	6	13	8	65	15	25	21	70	46	7	304
Int.int.	5	14	2	2	6	3	2	5	3	1	7	0	0	50
Int.totais	10	25	14	8	19	11	67	20	28	22	77	46	7	354
Altas ext.	6	0	8	6	16	11	61	15	26	14	71	41	12	287
Altas int.	2	24	5	1	3	0	0	4	2	2	8	0	0	51
A.totais	8	24	13	7	19	11	61	19	28	16	79	41	12	338
Óbito<48h	0	0	0	0	0	0	1	0	0	0	0	0	0	1
Óbito>48h	1	1	1	1	0	0	2	1	0	4	0	0	0	11
Ó.totais	1	1	1	1	0	0	3	1	0	4	0	0	0	12
%ocup.	67,74	98,39	99,28	77,42	98,39	90,32	84,33	89,03	74,57	59,14	88,12	98,83	79,84	83,38
Perman	21	7,32	19,79	27	9,63	25,45	5,72	13,8	14,04	13,75	7,61	8,22	16,5	12,62
Mortalid.	11,11	4	7,14	12,5	0	0	4,69	5	0	20	0	0	0	4,01
Inf.hosp.	33,44	16,3	9,33	20	10	18,75	15,66	28,58	23,08	23,08	4,77	4,77	62,5	11,47

INDICADOR	jan	fev	mar	abr	mai
% Ocupação	79.4	80.12	75.9	80.41	83.38
Permanência	12	12.92	12.04	12.27	12.62
T.mortalidade	5.96	6.23	8.2	4.18	4.01
Inf.hospitalar	8.51	11.47	11.47	11.29	11,47

EVOLUÇÃO DOS INDICADORES HOSPITALARES

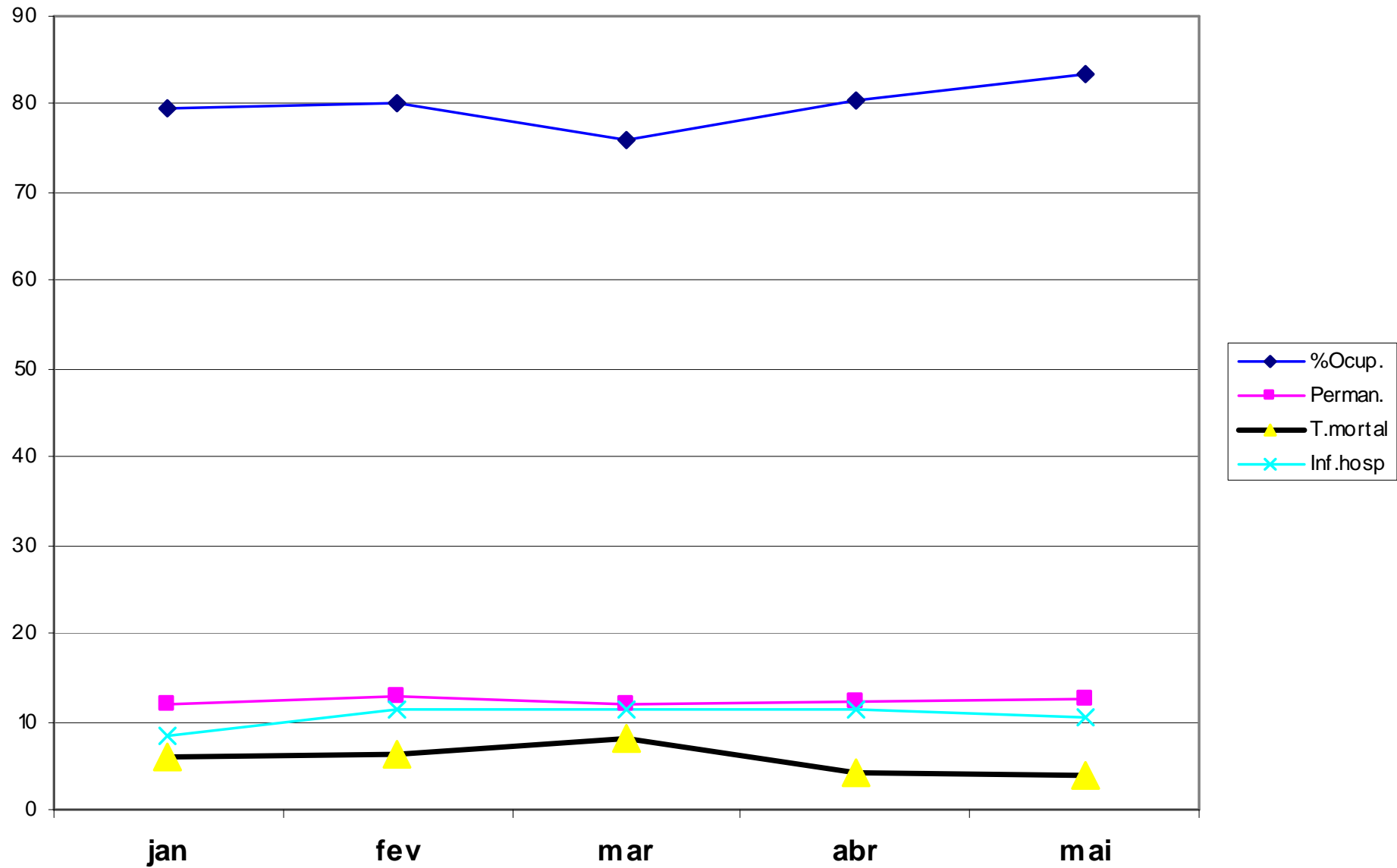

DISTRIBUIÇÃO DAS INTERNAÇÕES POR ENFERMARIA

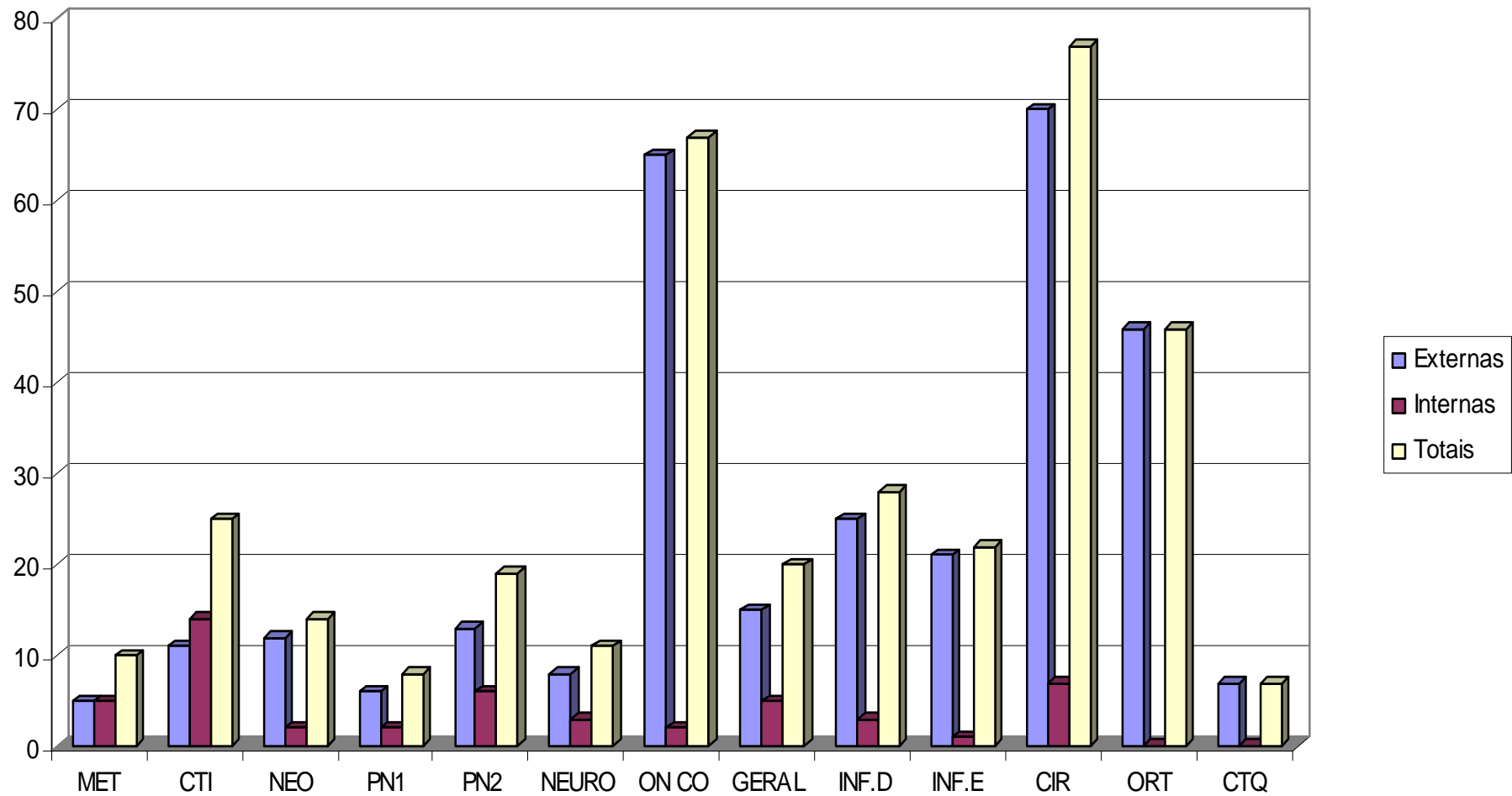

ALTAS POR ENFERMARIA

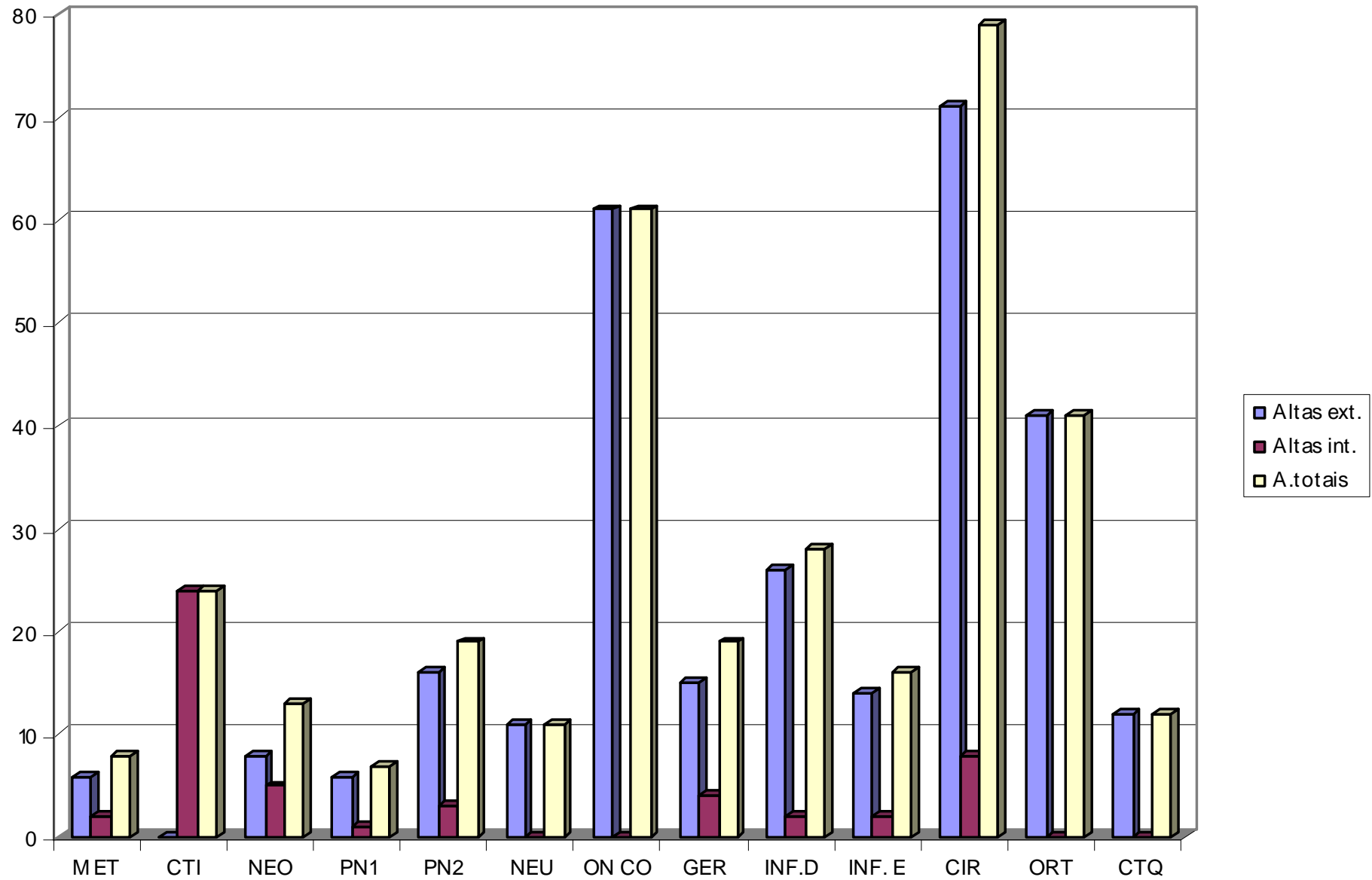

ÓBITOS POR ENFERMARIA

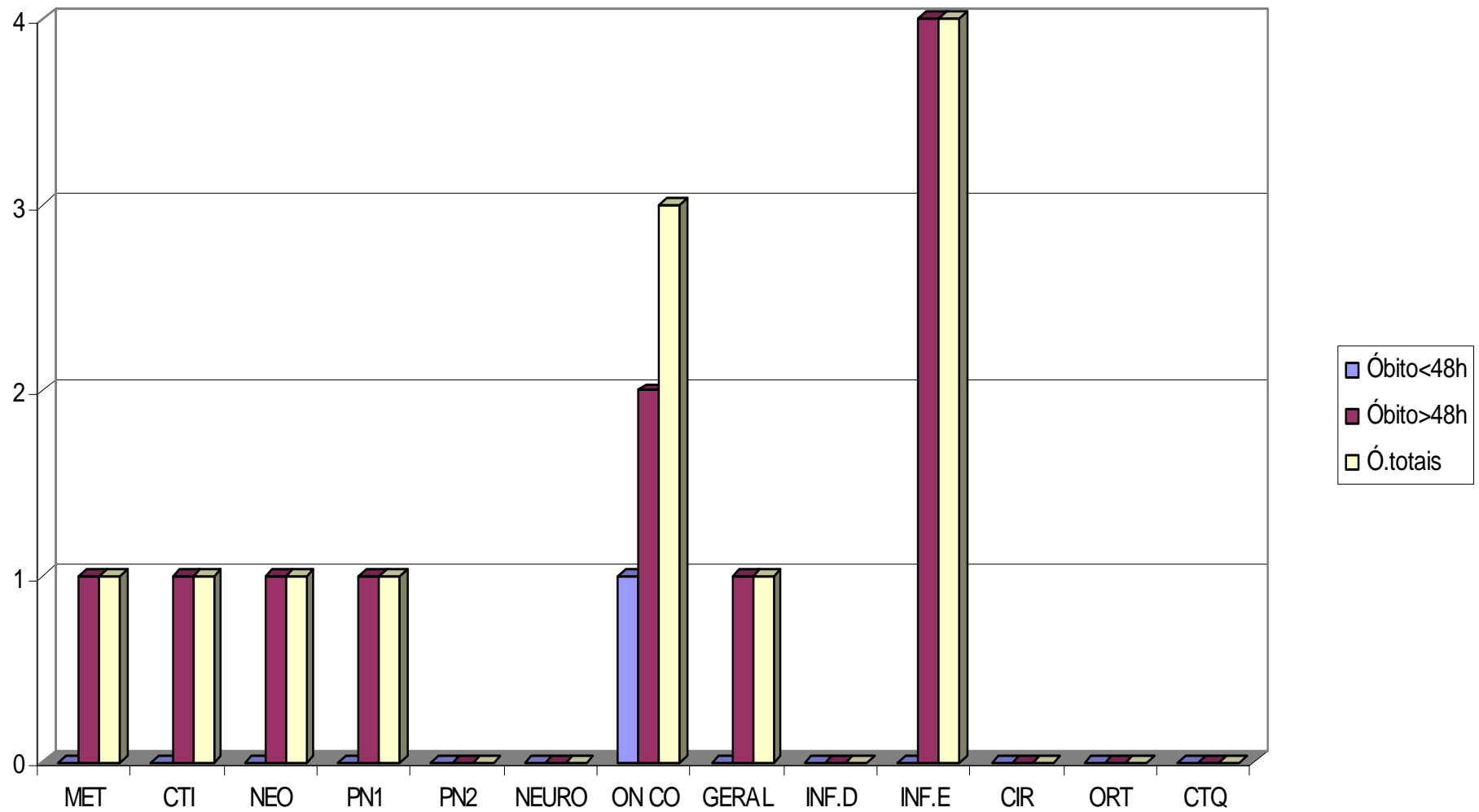

CORRELAÇÃO ENTRE OCUPAÇÃO, PERMANÊNCIA, INFECÇÃO HOSPITALAR E MORTALIDADE

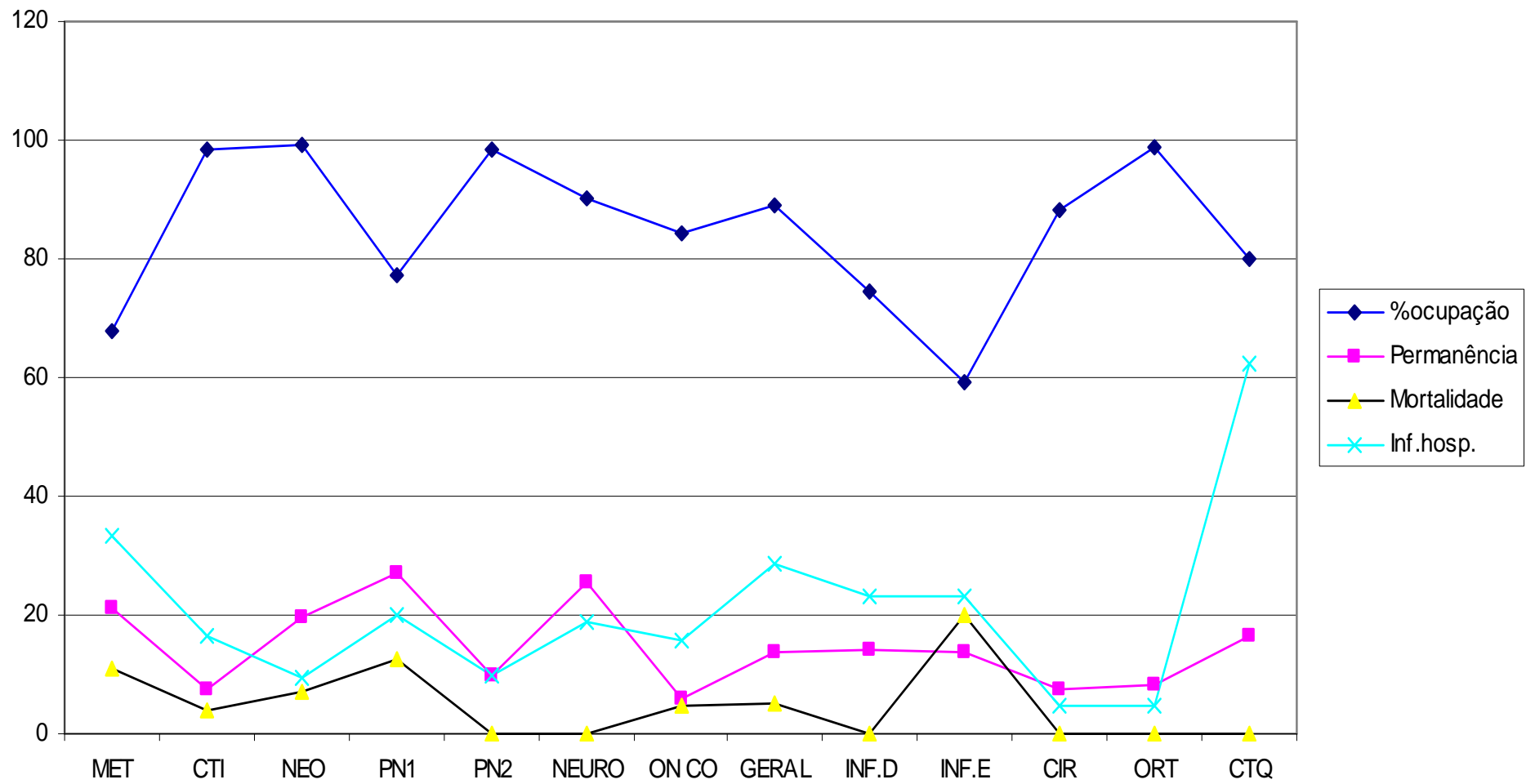

CONTROLE DE INFECÇÃO HOSPITALAR

Nº PACIENTES ANALISADOS: 293 = 88,51%

Nº PACIENTES INTERNADOS: 331

METODOLOGIA DE BUSCA	ATIVA: CTI, NEONATOLOGIA, ONCOLOGIA, NEUROLOGIA
	PASSIVA : HOSPITAL GERAL

VIGILÂNCIA PÓS-ALTA PARA DETECÇÃO DE INFECÇÃO: Não

RELATÓRIO DE INDICADORES EPIDEMIOLÓGICOS PARA O CONTROLE DE INFECÇÕES HOSPITALARES

Pacientes com IH		Infecções hospitalares	
Nº	%	Nº	%
18	8,26	25	11,47

LOCALIZAÇÃO TOPOGRÁFICA DAS INFECÇÕES RELACIONADAS À ASSISTÊNCIA À SAÚDE

Topografia	Nº	%
Broncopulmonar	1	4,00
Urinária	1	4,00
Septicemia	9	36,00
Cirúrgica incisional superficial	6	24,00
Cirúrgica incisional profunda	4	16,00
Cirúrgica de órgão/espaco	1	4,00
Acesso vascular	1	4,00
Outros	2	8,00

INDICADORES DE **INFECÇÕES CIRÚRGICAS** DE ACORDO COM O POTENCIAL DE CONTAMINAÇÃO

Potencial Contaminação	Nº cirurgias	Nº IH	%
Limpa	46	1	2,18
Não Limpa	36	0	0
Infectada	19	3	15,79
Total	101	4	3,97

INFECÇÕES RELACIONADAS ÀS **INSTRUMENTAÇÕES**

INSTRUMENTAÇÕES	TOTAL	Nº INFECÇÕES	% INFECÇÕES
URINÁRIA	7	0	0
VASCULAR	19	3	15,79
RESPIRATÓRIA	11	1	9,10

MORTALIDADE E LETALIDADE LIGADA A **INFECÇÃO HOSPITALAR**

PACIENTES NOTIFICADOS	OBITOS POR IH	PACIENTES COM IH	MORTALIDADE LIGADA A IH	LETALIDADE LIGADA A IH
218	0	18	0	0

TAXA DE DOENTES INFECTADOS E DE INFEÇÕES HOSPITALARES POR UNIDADE

UNIDADE	PACIENTES NOTIFICADOS	PACIENTES COM IH	TAXA PACIENTES COM IH	Nº IH	TAXA IH
ENF.GERAL	14	2	14,29	4	28,58
C.AMBULATORIA	46	0	0	0	0
CIRURGIA	63	3	4,77	3	4,77
C.T.QUEIMADOS	8	4	50,00	5	62,50
INFECCIOSAS D	13	2	15,39	3	23,08
INFECCIOSAS E	13	2	15,39	3	23,08
METABOLISMO	3	1	33,34	4	33,44
ORTOPEDIA	43	2	4,77	2	4,77
PNEUMOLOGIA II	10	1	10,00	1	10,00
PNEUMOLOGIA	5	1	20,00	1	20,00
TOTAL	218	18	8,26	26	11,93

TEMPO MÉDIO DE PERMANÊNCIA (TMP) POR UNIDADE

UNIDADE	TOTAL		SEM INFECCÃO		INFEC COMUNIT		IH	
	NºPAC	TMP*	NºPAC	TMP	Nº PAC	TMP	PAC	TMP
ENF.GERAL	14	0	10	0	2		2	25
C. AMBULATORIAL	46	1	46	1	0	0	0	0
CIRURGIA	63	8	33	0	27	0	3	0
C.T.QUEIMADOS	8	0	4	0	0	0	4	0
INFECCIOSAS D	13	15	3	20	8	10	2	25
INFECCIOSAS E	13	22	2	60	9	14	2	82
METABOLISMO	3	52	2	7	0	0	1	90
ORTOPEDIA	43	35	31	4	10	7	2	9
PNEUMOLOGIA II	10	13	1	58	8	7	1	11
PNEUMOLOGIA	5	0	1	6	3	10	1	13
TOTAL	218	21	133	23	58	10	18	37

*TMP tempo médio de permanência expressado em dias

COMPONENTE DE VIGILÂNCIA DE UNIDADE DE TERAPIA INTENSIVA INDICADORES EPIDEMIOLÓGICOS

DENSIDADE DE INCIDÊNCIA DE **INFECÇÃO HOSPITALAR** NA UTI AJUSTADA PELO **TEMPO DE PERMANÊNCIA** DOS PACIENTES (ALOS)

Nº IH	Nº paciente/dia	ALOS	Densidade incidência IH	Densidade incidência IH /ALOS
3	184	4,54	16,30	3,59

DENSIDADE DE INCIDÊNCIA DE **ITU** EM PACIENTES DA UTI COM Sonda Vesical de Demora (SVD)

Nº ITU associada a SVD	Nº SVD/dia	Densidade incidência ITU/SVD
1	80	12,5

DENSIDADE DE INCIDÊNCIA DE INFECÇÃO DE CORRENTE SANGÜÍNEA (ICS) EM PACIENTES DA UTI COM CATETER VASCULAR CENTRAL (CVC)

Nº ICS associada a CVC	NºCVC/dia	Densidade incidência ICS/CVC
2	140	14,28

DENSIDADE DE INCIDÊNCIA DE PNEUMONIAS (PN) EM PACIENTES DE UTI COM VENTILAÇÃO MECÂNICA (VM)

NºPN associada a VM	Nº VM/dia	Densidade incidência PN/VM
0	130	0

SCORE DE GRAVIDADE

ASIS	Densidade de incidência IH /ASIS
2,54	19,25

COMPONENTE DE VIGILÂNCIA DE BERÇÁRIO DE ALTO RISCO

DENSIDADE DE INCIDÊNCIA DE **INFECÇÃO HOSPITALAR** NOS RN POR PESO AO NASCER

Peso	Nº IH	Nº paciente/dia	Densidade incidência IH
< 1000 g	0	0	0
1001-1500g	2	86	23,25
1501 – 2500g	0	54	0
> 2500g	2	136	14,7

DENSIDADE DE INCIDÊNCIA DE **PNEUMONIA (PN)** EM RN SOB VENTILAÇÃO MECÂNICA (VM) POR PESO AO NASCER

Peso	Nº PN	Nº VM/dia	Densidade incidência PN/VM
< 1000 g	0	0	0
1001-1500g	0	32	0
1501 – 2500g	0	29	0
> 2500g	0	27	0

DENSIDADE DE INCIDÊNCIA DE INFECÇÃO DA CORRENTE SANGÜÍNEA (ICS) EM RN COM CATETER CENTRAL OU UMBILICAL (CVC/CUM) POR PESO AO NASCER.

Peso	Nº ICS	Nº CVC/dia e/ou CUM/dia	Densidade incidência ICS/CVC e/ou CUM
< 1000 g	0	0	0
1001-1500g	0	6	0
1501 – 2500g	0	16	0
> 2500g	0	20	0

DENSIDADE DE INCIDÊNCIA DE ENTEROCOLITE NECROTIZANTE (NEC) NOS RN POR PESO AO NASCER

Peso	Nº NEC	Nº Pacientes/dia	Densidade incidência NEC
< 1000 g	0	0	0
1001-1500g	1	86	0,011
1501 – 2500g	0	54	0
> 2500g	0	136	0

ONCOLOGIA - NNISS
COMPORTAMENTO EPIDEMIOLÓGICO DAS IH
TAXA DE EPISÓDIOS DE INFECÇÃO HOSPITALAR

PACIENTES EXPOSTOS À RISCO	PAC DIA	ALOS	PAC IH	Nº IH	TAXA IH %	TAXA IH/PAC DIA	
						% *	AJ/ ALOS
66	368	5,57	12	12	18,18	32,60	0,49

ALOS: MÉDIA DE PERMANÊNCIA (d)

ASIS: GRAVIDADE MÉDIA

DU: TAXA DE UTILIZAÇÃO DE PROCEDIMENTOS INVASIVOS (SV, EOT, CVC)

*TAXAPOR 1000 PACIENTES DIA

INFECÇÕES HOSPITALARES ASSOCIADAS AO PROCEDIMENTO

CVC/DIA ¹	Nº infec	TAXA IH CVC-DIA ²	SVD-DIA ³	Nº infec	TAXA IH SVD-DIA ⁴	RESP-DIA ⁵	Nº infec	TAXA IH RESP-DIA ⁶
53	2	37,73	0	0	0	6	0	0

NOTA:

1.PACIENTES-DIA EXPOSTOS A CVC

2.TAXA POR 1000 CVC-DIA

3.PACIENTES-DIA EXPOSTOS A SVD

4.TAXA POR 1000 SVD-DIA

5.PACIENTES-DIA EXPOSTOS A RESP

6.TAXA POR 1000 RESP-DI

NEUROLOGIA – TERCEIRA ENFERMARIA

TAXA DE EPISÓDIOS DE INFECÇÃO HOSPITALAR

PACIENTES EXPOSTOS À RISCO	PAC DIA	PAC /IH	Nº IH	TAXA IH/%	TAXA IH/PAC DIA/% *
16	287	3	3	18,75	10,45

NOTAS:

ALOS: MÉDIA DE PERMANÊNCIA (d)

ASIS: GRAVIDADE MÉDIA

DU: TAXA DE UTILIZAÇÃO DE PROCEDIMENTOS INVASIVOS (SV, EOT, CVC)

(*): TAXA POR 1000 PACIENTES DIA

INFECÇÕES HOSPITALARES ASSOCIADAS AO PROCEDIMENTO

CVC-DIA ¹	Nº infec	TAXA IH CVC-DIA ²	SVD-DIA ³	Nº infec	TAXA IH SVD-DIA ⁴	RESP -DIA ⁵	Nº infec	TAXA IH RESP-DIA ⁶
38	0	0	0	0	0	23	0	0

NOTAS:

1.PACIENTES-DIA EXPOSTOS A CVC

2.TAXA POR 1000 CVC-DIA

3.PACIENTES-DIA EXPOSTOS A SVD

4.TAXA POR 1000 SVD-DIA

5.PACIENTES-DIA EXPOSTOS A RESP

6.TAXA POR 1000 RESP-DIA

INFECÇÕES RELACIONADAS À PROCEDIMENTO ESPECÍFICO

DVE/DIA	Nº VENTRICULITES	TAXA IH /VENT/DIA
6	2	33,33

PROCEDIMENTOS EM PACIENTES INTERNADOS NA ONCOLOGIA

MÊS	J	F	M	A	M
Pacientes	70	58	71	68	79
Mielogramas	10	13	7	7	8
Biopsia medula óssea	2	7	3	4	3
Citopunções	1	3	1	2	2
Punção lombar com medicação	12	17	17	16	16
Punção lombar sem medicação	1	-	2	5	4
Internações p/ quimioterapia	32	24	34	35	45
Internações por infecção	30	27	24	27	28
Internações motivos outros	16	12	10	13	13

AMBULATÓRIO

DISTRIBUIÇÃO DOS SEXOS

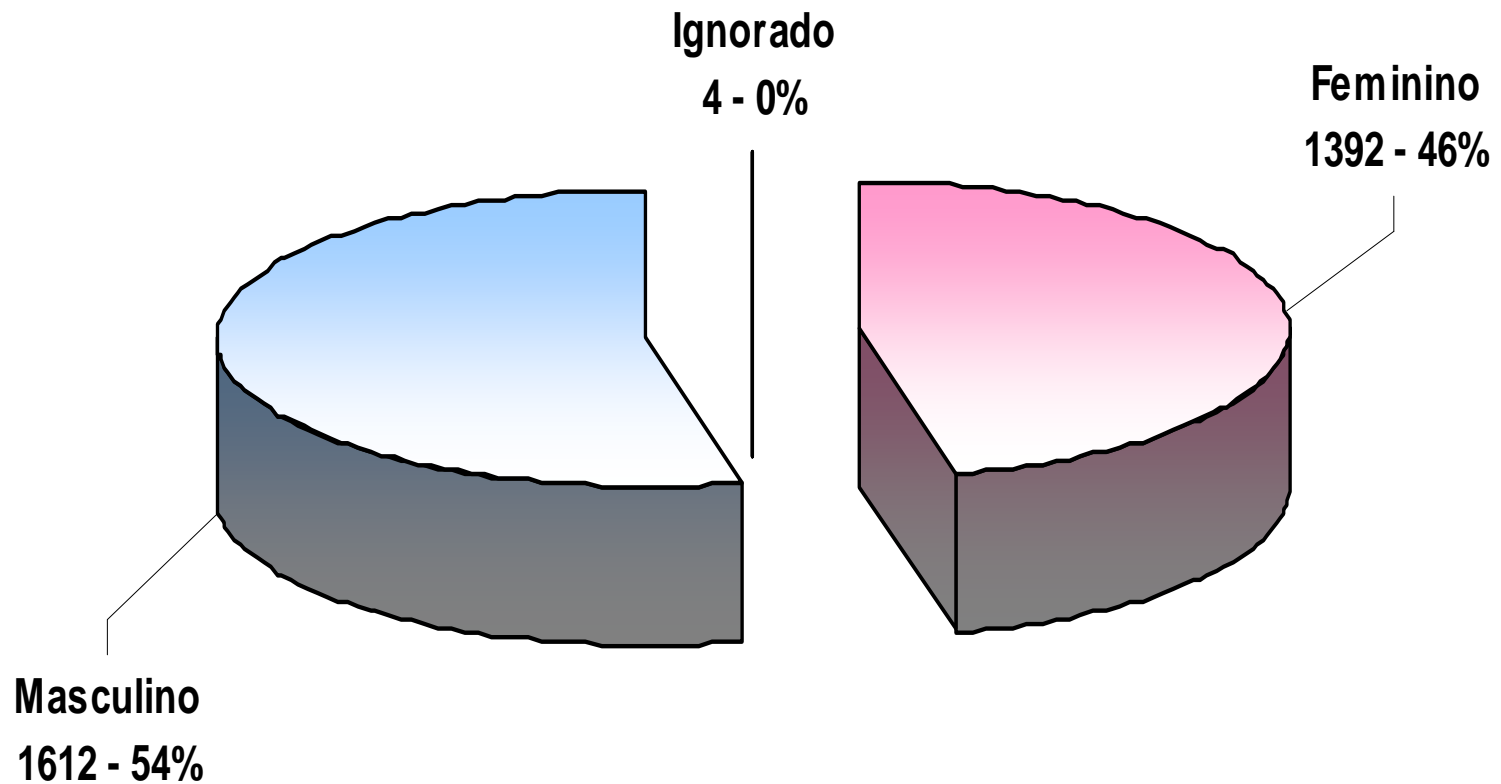

Feminino	1392	46,28
Masculino	1612	53,59
Ignorado	4	0,13
TOTAL	3008	100,00

EVOLUÇÃO MENSAL DA PROCURA AMBULATORIAL

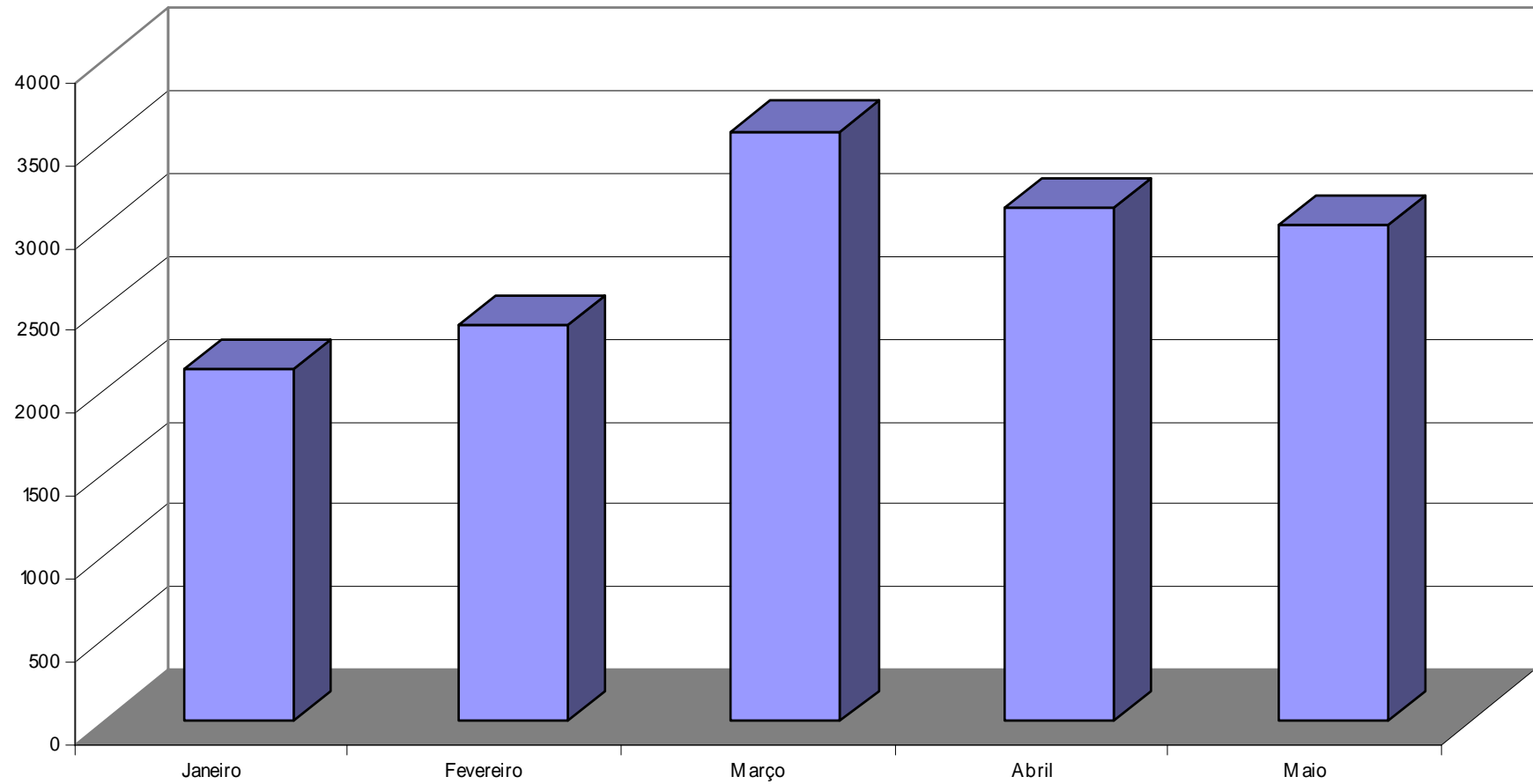

RN	15	0,50
1 - 11 m	424	14,10
1a	382	12,70
2a	348	11,57
3a	258	8,58
4a	197	6,55
5a	224	7,45
6a	215	7,15
7a	202	6,72
8a	122	4,06
9a	126	4,19
10a	118	3,92
11a	98	3,26
12a	81	2,69
13a	67	2,23
14a	50	1,66
15a	28	0,93
16a	15	0,50
17a	6	0,20
18a	7	0,23
19a	9	0,30
Ignorado	16	0,53
TOTAL	3008	100,00

IDADE DOS PACIENTES DO AMBULATÓRIO

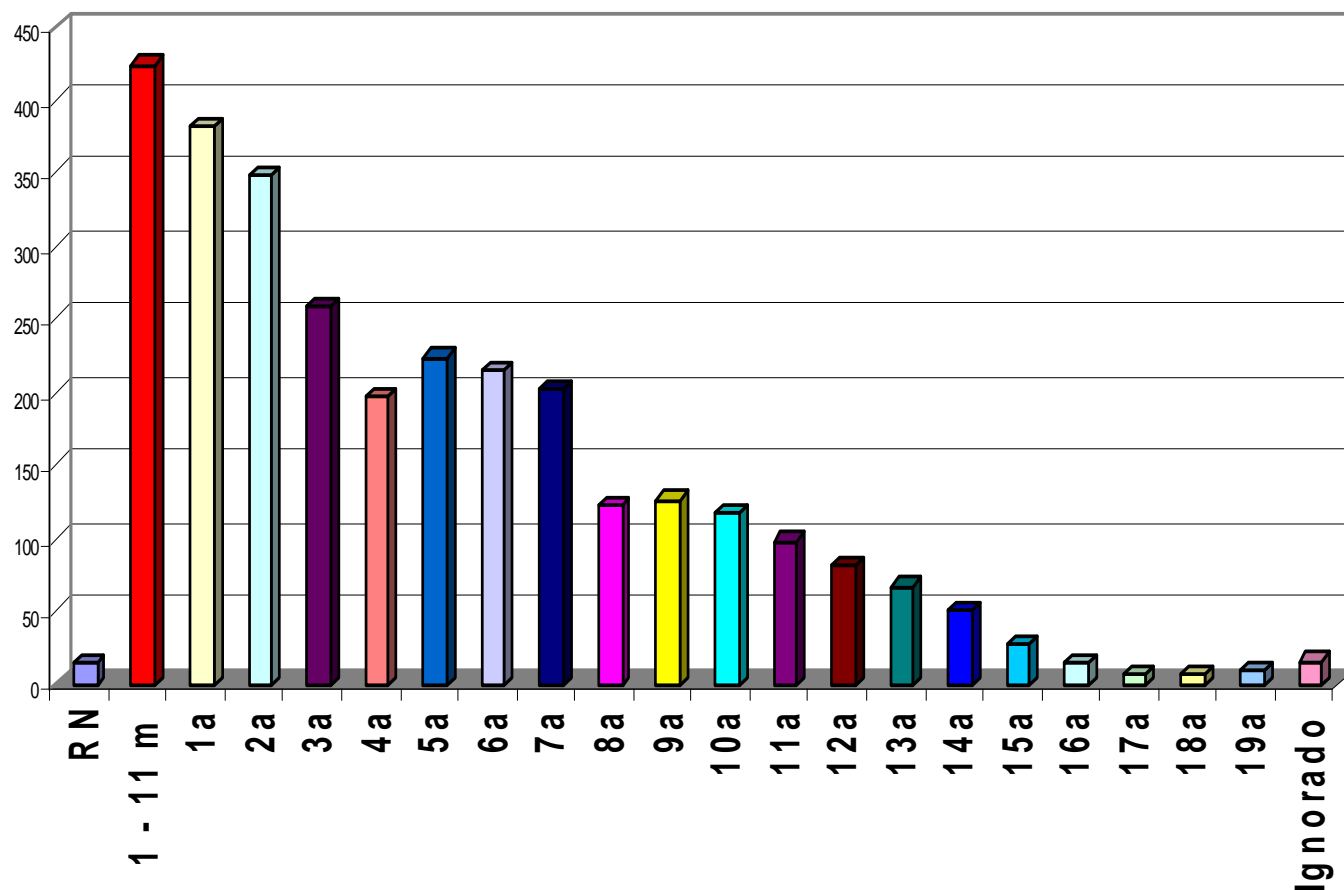

RECÉM NASCIDOS

9d	1
11d	1
12d	2
15d	1
16d	1
17d	1
18d	1
20d	2
24d	3
25d	1
28d	1
TOTAL	15

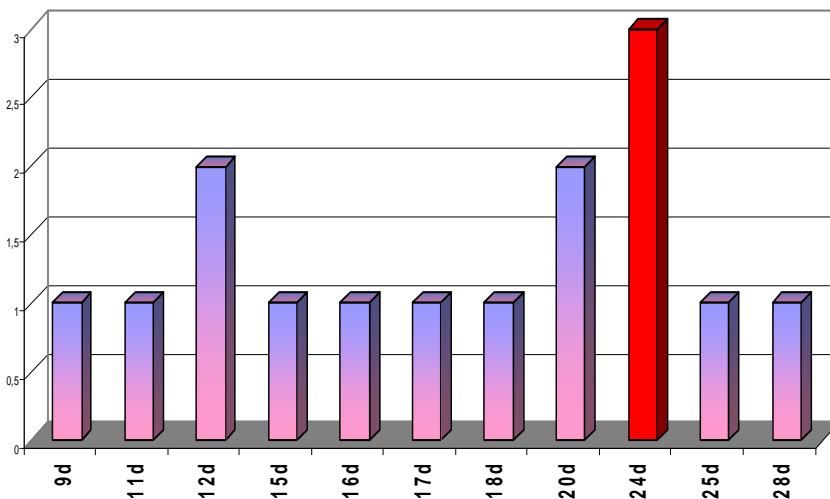

LACTENTES

1m	36
2m	45
3m	52
4m	37
5m	27
6m	28
7m	49
8m	41
9m	43
10m	31
11m	35
TOTAL	424

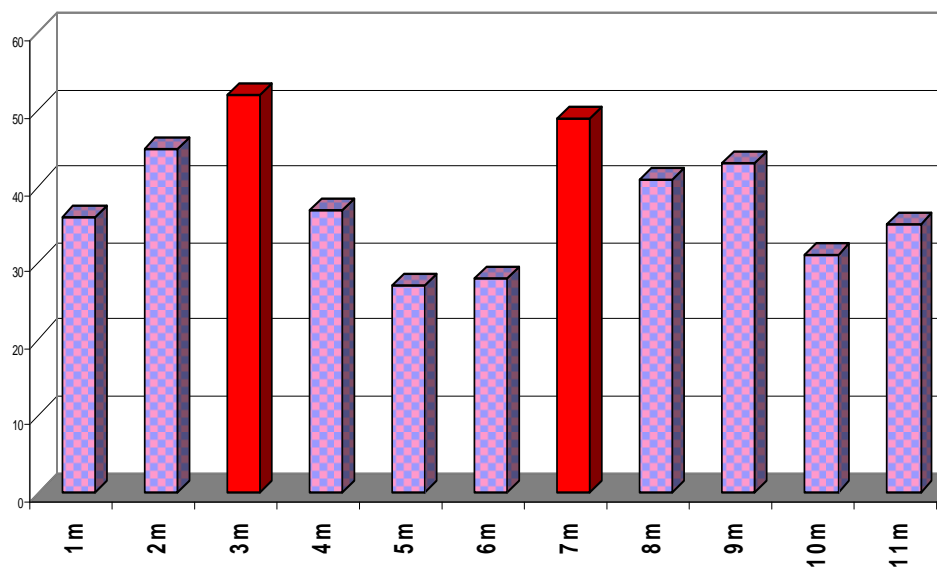

Outros Estados	26	0,86
Interior do Estado	392	13,03
Guarapari	49	1,63
Cariacica	657	21,84
Serra	876	29,12
Viana	119	3,96
Vila Velha	242	8,05
Vitória	572	19,02
Ignorado	75	2,49
TOTAL	3008	100,00



Bahia	22
Minas Gerais	4
TOTAL	26

**PROCEDÊNCIA GERAL
DOS PACIENTES
AMBULATÓRIO**

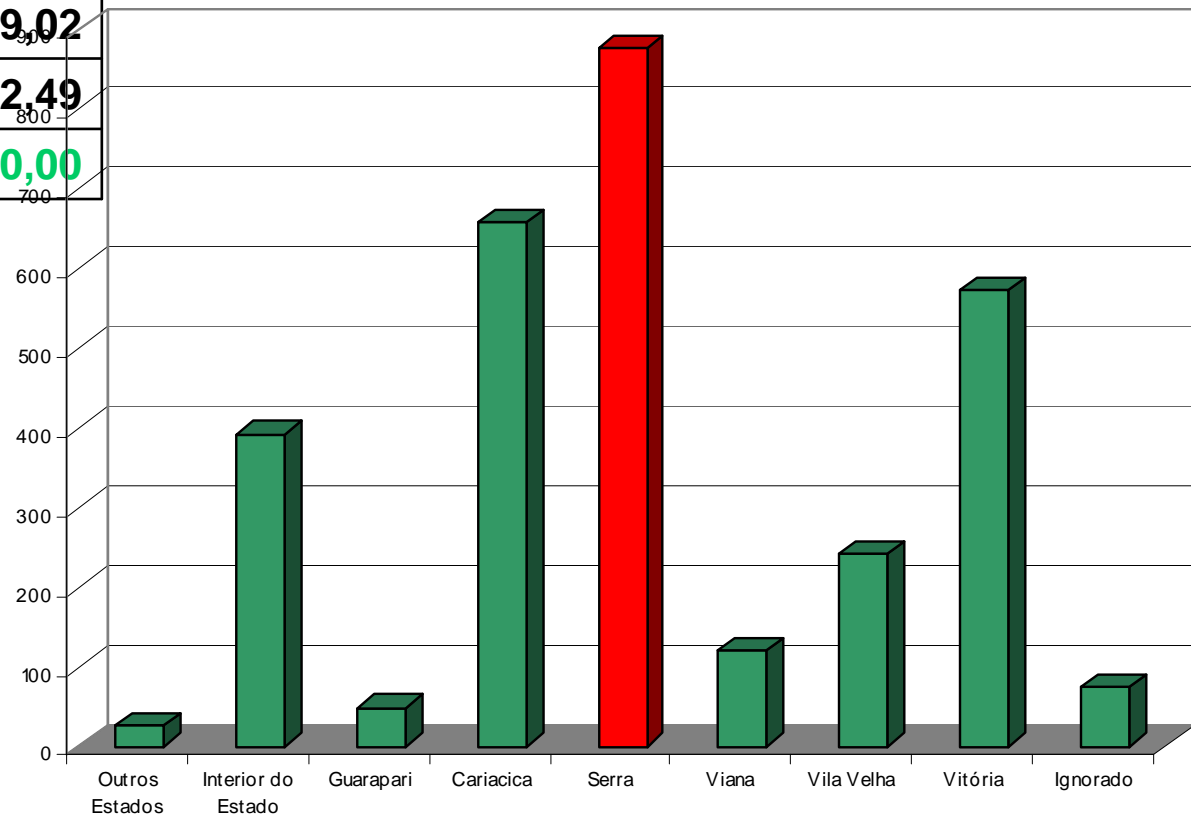

EVOLUÇÃO MENSAL DA PROCEDÊNCIA NO AMBULATÓRIO

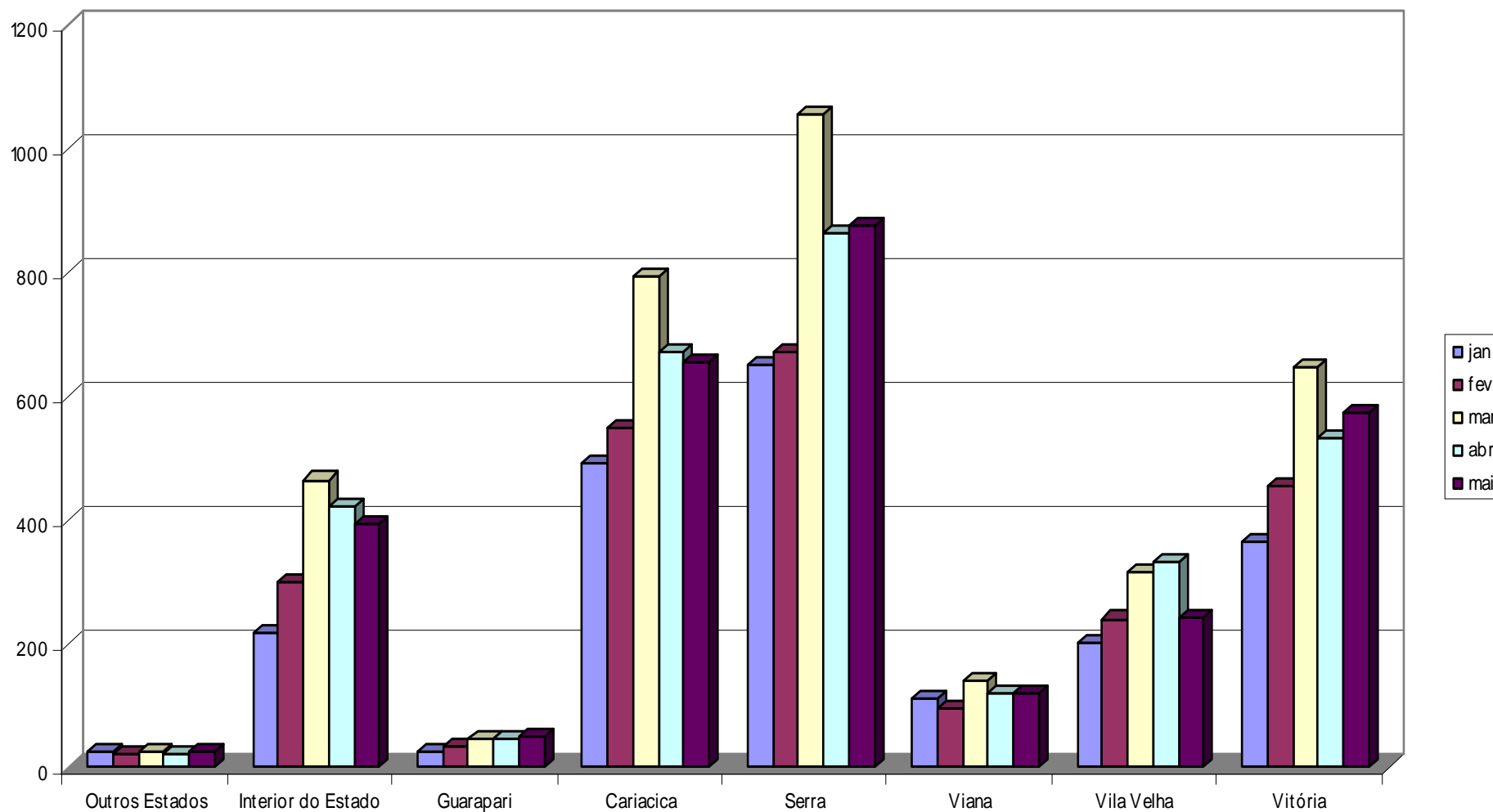

Afonso Cláudio	25
Água Doce do N	1
Águia Branca	2
Alegre	2
A.Chaves	5
Alto R.Novo	3
Anchieta	15
Aracruz	27
A.Vivacqua	1
Baixo Guandú	6
B.de S.Francisco	3
Boa Esperança	3
Bom Jesus N.	1
Cachoeiro	4
Castelo	1
Colatina	20
C.da Barra	7
Ibatiba	5
Ibiraçú	8
Ibitirama	1
C. do Castelo	3

Iconha	1
Itaguaçú	2
Itapemirim	2
Itarana	1
Iúna	9
Jaguaré	5
João Neiva	4
L.da Terra	1
Linhares	38
Mantenópolis	1
M.Floriano	4
Montanha	1
Mucuricí	1
Muniz Freire	4
Muqui	2
Nova Venécia	19
Pancas	2
P. Canário	1
Pinheiros	8
Piúma	6
Marilândia	6

P.Kennedy	1
R.Bananal	3
R.Novo do Sul	1
Santa Leopoldina	4
S.Maria de Jetibá	37
Santa Teresa	9
S.Domingos do N	3
S. Gabriel da Palha	7
São Mateus	21
Venda Nova	4
Vila Pavão	3

**INTERIOR DO
ESTADO**

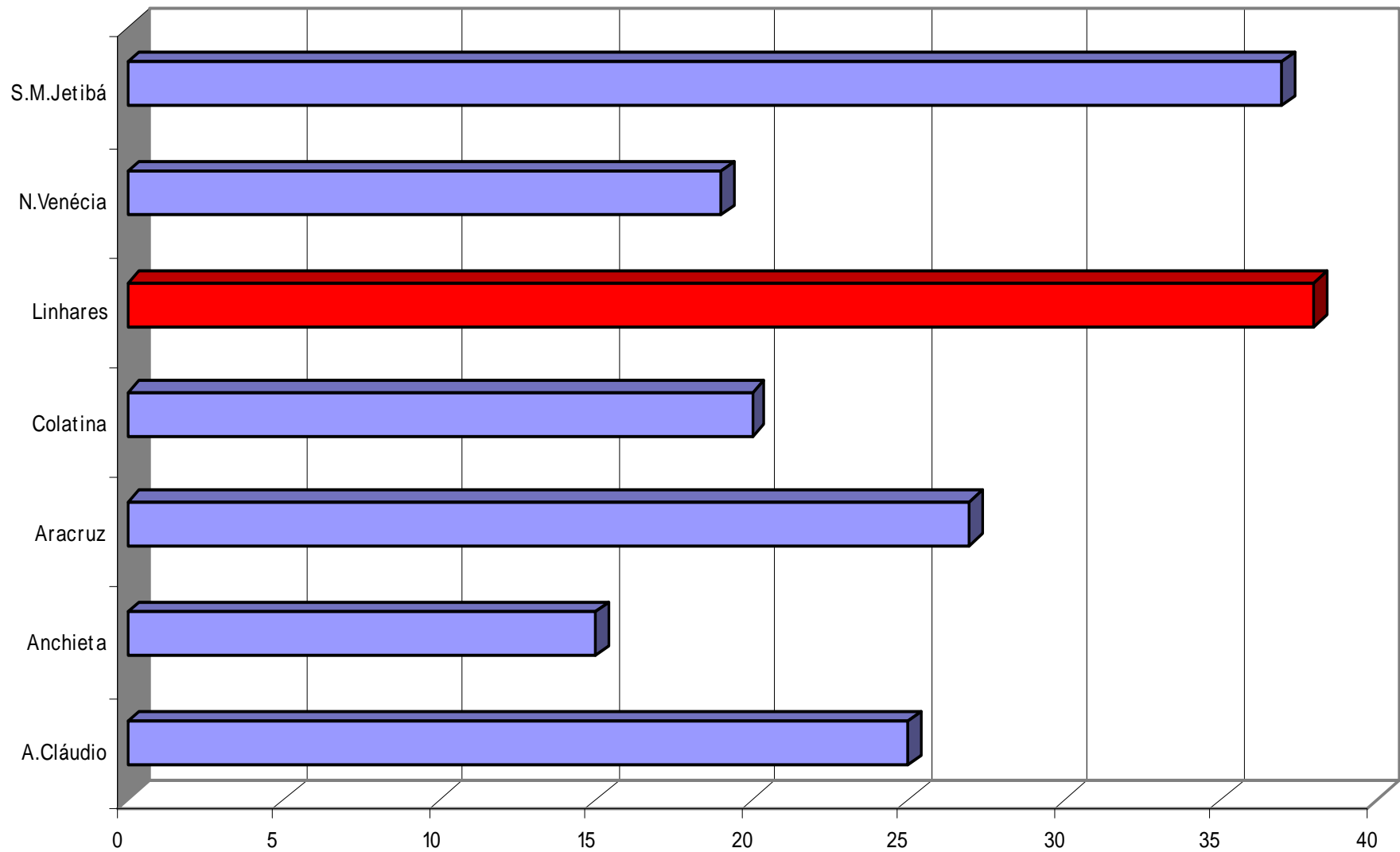

PROCURA DO AMBULATÓRIO POR MUNICÍPIOS DO INTERIOR DO ESTADO
Representados unicamente municípios com mais de 10 pacientes

Cardiologia	180	5,98
Cirurgia Pediátrica	232	7,71
Cirurgia Plástica	44	1,46
Código Inexistente	16	0,53
Dentista	23	0,76
Dermatologia	51	1,70
Endocrinologia	75	2,49
Gastroenterologia	143	4,75
Genética	80	2,66
Hematologia	47	1,56
Homeopatia	72	2,39
Ignorado	34	1,13
Infectologia	292	9,71
Nefrologia	12	0,40
Oftalmologia	2	0,07
Ortopedia	33	1,10
Otorrinolaringologia	187	6,22
Pediatria	1321	43,92
Pneumologia	164	5,45
TOTAL	3008	100,00

**CONSULTÓRIOS
AMBULATORIAIS
ESPECIALIDADES**

DISTRIBUIÇÃO DA PROCURA DAS ESPECIALIDADES

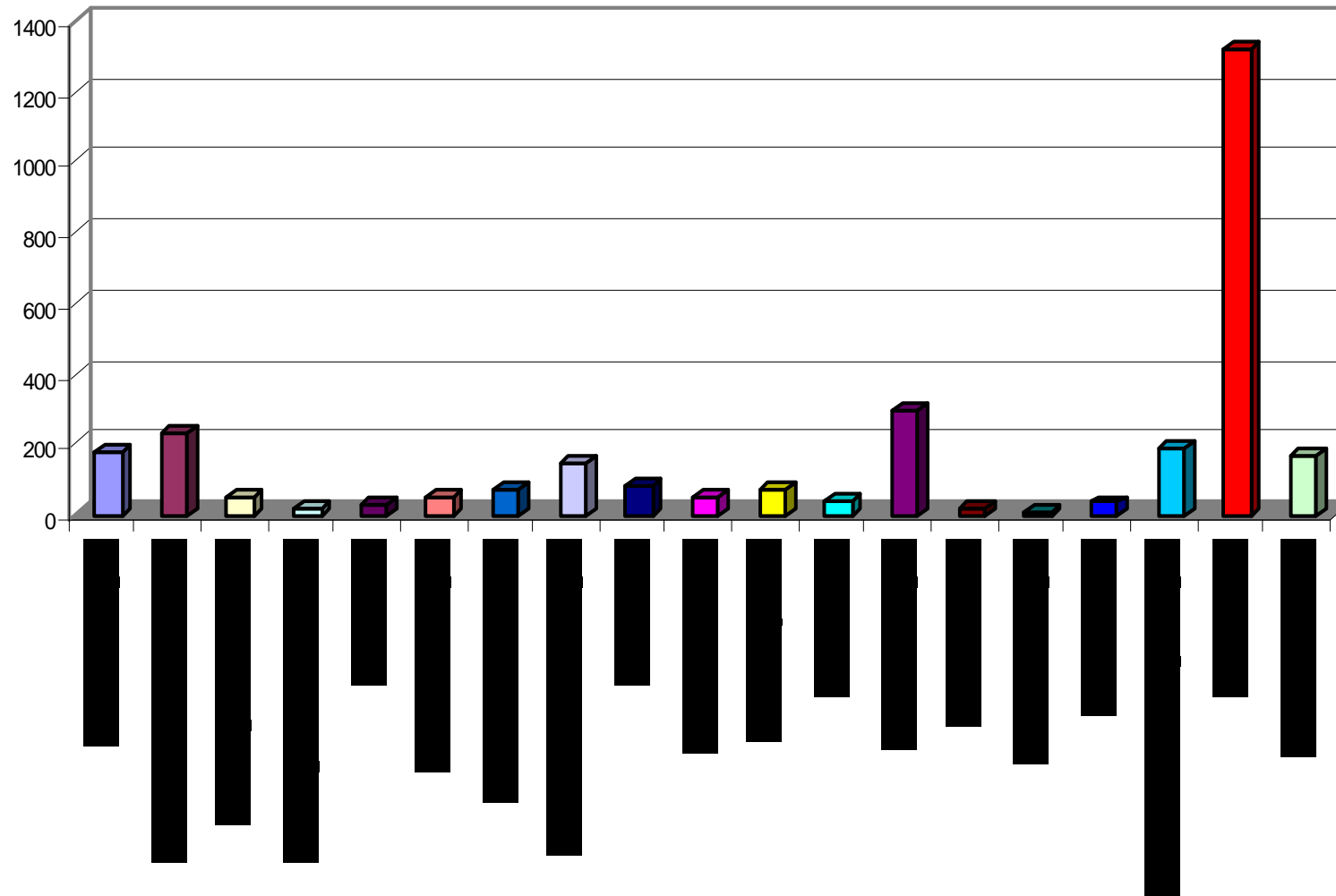

Áscaris	20
GEA infecciosa SOE	32
Monilíase	1
Quadro infeccioso	276
Varicela	1
Virose	4
INFECÇÕES	334

Hemangioma/ Linfangioma	1
Neoplasma SOE	15
NEOPLASIAS	16

Obesidade	1
Desnutrição	1
ENDÓCRINO-METABÓLICAS	2

Anomalias no exame do sangue	184
T. Imunitário	3
Anemias hemolíticas hereditárias	1
HEMATOLÓGICAS	185

Amigdalite	19
Asma	41
Bronquiolite	15
Gripe	65
IVAS	78
Doenças vias respiratórias SOE	4
Pneumonia SOE	26
Pneumonia viral	159
Sinusite	13
RESPIRATÓRIAS	420

Otite média	22
Conjuntivites	2
T.globo ocular	1
OFTALMO-OTOLÓGICAS	25

Doenças boca	7
Hérnias	51
Doenças esôfago	1
DIGESTIVAS	8

T.g. sudoríparas	1
Urticária	2
Dermatite atópica	9
Dermatite de contato/eczemas	1
Impetigo	37
Celulites e Abscessos	45
DERMATOLÓGICAS	98

Febre reumática	1
CARDIOLÓGICAS	1

Hidrocele	3
Fimose	27
Glomerulonefrite Aguda	1
Insuficiência Renal Aguda	130
ITU	6
NEFRO-UROLÓGICAS	218

Anomalia digestiva	2
Anomalia congênita SOE	1
Cardiopatía congênita	6
Anomal dento-facial	206
Anomalias genitais	4
MALFORMAÇÕES CONGÊNITAS	219

Causas mal definidas	1098
Consulta s/queixa/doença	45
Sintomas abdominais	26
Dentista	17
Sintomas neurológicos	5
Sintomas cardiovasculares	176
Sintomas digestivos	14
Iatrogenias	2
CID Inexistente	3
Hipertermia	45
SEM ETIOLOGIA	1432

Corpo estranho no ouvido	2
Queda	1
Transtornos ortopédicos	32
Lesões superficiais	16
CAUSAS EXTERNAS	51

ATENDIMENTO AMBULATORIAL HEMATOLOGIA

MÊS	J	F	M	A	M
Pacientes	505	427	550	615	513
Consultas	334	285	372	427	396
Mielogramas	13	3	10	7	6
BMO	4	3	5	5	4
Hematoscopias	11	12	24	26	19
Citopunções	0	3	1	0	0
Laudos	48	34	31	31	26
Internos	44	31	37	76	24
Pareceres	64	43	73	78	67

ATENDIMENTO AMBULATORIAL ONCOLOGIA

MES	J	F	M	A	M
Pacientes	522	536	621	556	655
Consultas	484	462	552	488	581
Punção lombar com medicação	33	31	27	21	42
Punção lombar sem medicação	14	7	8	4	10
Mielogramas	37	34	29	34	35
Biopsia medula óssea	18	16	8	12	19
Citopunções	9	10	10	9	10
Quimioterapias	543	516	602	485	537

HEMOTERAPIA

PRODUÇÃO HEMOTERÁPICA ENTRADAS	Entradas		
	Produzidas	Recebidas	Devolvidas
Sangue total	0	0	0
Plasma fresco congelado	0	77	0
Plasma comum	0	0	0
Concentrado de hemácias	0	230	0
Concentrado de hemácias sem buffy coat	0	0	0
Concentrado de plaquetas	0	385	0
Concentrado de leucócitos	0	0	0
Crioprecipitado	0	15	0
Concentrado de plaquetas sem buffy coat	0	0	0
TOTAL	0	707	0

HEMOTERAPIA

PERDAS	Bolsa Rota	Validade	Outros
Sangue total	0	0	0
Plasma fresco congelado	0	0	51
Plasma comum	0	0	0
Concentrado de hemácias	0	0	56
Concentrado de hemácias sem buffy coat	0	0	0
Concentrado de plaquetas	0	205	0
Concentrado de leucócitos	0	0	0
Crioprecipitado	0	0	0
Concentrado de plaquetas sem buffy coat	0	0	0
TOTAL	0	205	107

HEMOTERAPIA

TRANSFUSÕES / DISTRIBUIÇÃO PARA OUTROS SERVIÇOS	Transfusões		Distribuição p/ serviços	
	Ambulatorial	Hospitalar	Sem exame	Com exame
Sangue total	0	0	0	0
Plasma fresco congelado	0	72	10	0
Plasma comum	0	0	0	0
Concentrado de hemácias	39	204	16	0
Conc. hemácias sem buffy coat	0	0	0	0
Concentrado de plaquetas	44	141	18	0
Concentrado de leucócitos	0	0	0	0
Crioprecipitado	0	17	0	0
Conc. plaquetas sem buffy coat	0	0	0	0
Total	83	434	44	0

HEMOTERAPIA

PROCEDIMENTOS DE MODIFICAÇÃO DOS HEMOCOMPONENTES

Lavagem	0	
Irradiação	10	
Fracionamento pediátrico *	50	
Filtração	CP 38	CH 27

(*) Nº DE BOLSAS PRODUZIDAS A PARTIR DE UMA BOLSA MÃE

REAÇÕES TRANSFUSIONAIS

Reação febril não hemolítica	0
Reação hemolítica	0
Reação alérgica	0
Choque bacteriano	0
Alterações metabólicas	0
Sobrecarga volêmica	0
Outras	0

SERVIÇO CLASSE HOSPITALAR

MES	Nº CRIANÇAS	Nº ATENDIMENTOS
JANEIRO*	0	0
FEVEREIRO**	45	98
MARÇO	206	771
ABRIL	245	1,053
MAIO	299	1,110

*Janeiro mês de Férias, a Classe Hospitalar não abriu

**Janeiro e Fevereiro não teve atendimento dos professores da SEDU

**SERVIÇO
HOSPITAL DIA/INFECTOLOGIA**

MES	Nº PACIENTES	MEDICAÇÕES
JANEIRO	32	34
FEVEREIRO	24	26
MARÇO	22	24
ABRIL	40	42
MAIO	41	43

**SERVIÇO
MEDICINA DO TRABALHO**

MES	Nº ATENDIMENTOS
JANEIRO	174
FEVEREIRO	267
MARÇO	473
ABRIL	348
MAIO	593

SERVIÇOS DIAGNÓSTICOS

PROCEDIMENTO	JAN	FEV	MAR	ABR	MAI
ECG	33	44	106	77	78
EEG	91	93	67	127	117
ECO	59	74	97	75	87
US	51	71	62	84	91
Laboratório	15,237	18,860	17,579	20,484	19,977
Biópsias	204	192	247	190	229
Necropsias	12	12	13	9	9
Vacinas	457	279	369	642	1,014

SERVIÇO DE RADIOLOGIA

MES	Nº PACIENTES	Nº RX
JANEIRO	2,970	7,662
FEVEREIRO	2,698	4,319
MARÇO	3,835	5,966
ABRIL	4,180	6,268
MAIO	4,795	6,775

SERVIÇO DE SAÚDE MENTAL DA ONCO-HEMATOLOGIA

MES	AMBULATÓRIO	ENFERMARIA	TOTAL
JANEIRO	54	75	129
FEVEREIRO	66	84	150
MARÇO	69	98	167
ABRIL	69	84	153
MAIO	66	127	193

SERVIÇO SOCIAL DO PS

MES	ATENDIMENTOS
JANEIRO	620
FEVEREIRO	560
MARÇO	1,550
ABRIL	1,500
MAIO	1,550

TOMOGRAFIA

MES	INTERNO	EXTERNO
JANEIRO	73	7
FEVEREIRO	52	25
MARÇO	46	26
ABRIL	50	24
MAIO	65	45

CINTILOGRAFIA

MES	INTERNO	EXTERNO
JANEIRO	3	2
FEVEREIRO	0	6
MARÇO	2	0
ABRIL	6	1
MAIO	6	2

RESSONÂNCIA MAGNÉTICA

MES	INTERNO	EXTERNO
JANEIRO	12	6
FEVEREIRO	10	4
MARÇO	8	6
ABRIL	14	1
MAIO	14	7