

DADOS HOSPITALARES 2005
HOSPITAL INFANTIL NOSSA SENHORA DA GLÓRIA

OUTUBRO 2005

PRONTO SOCORRO

DISTRIBUIÇÃO DOS SEXOS

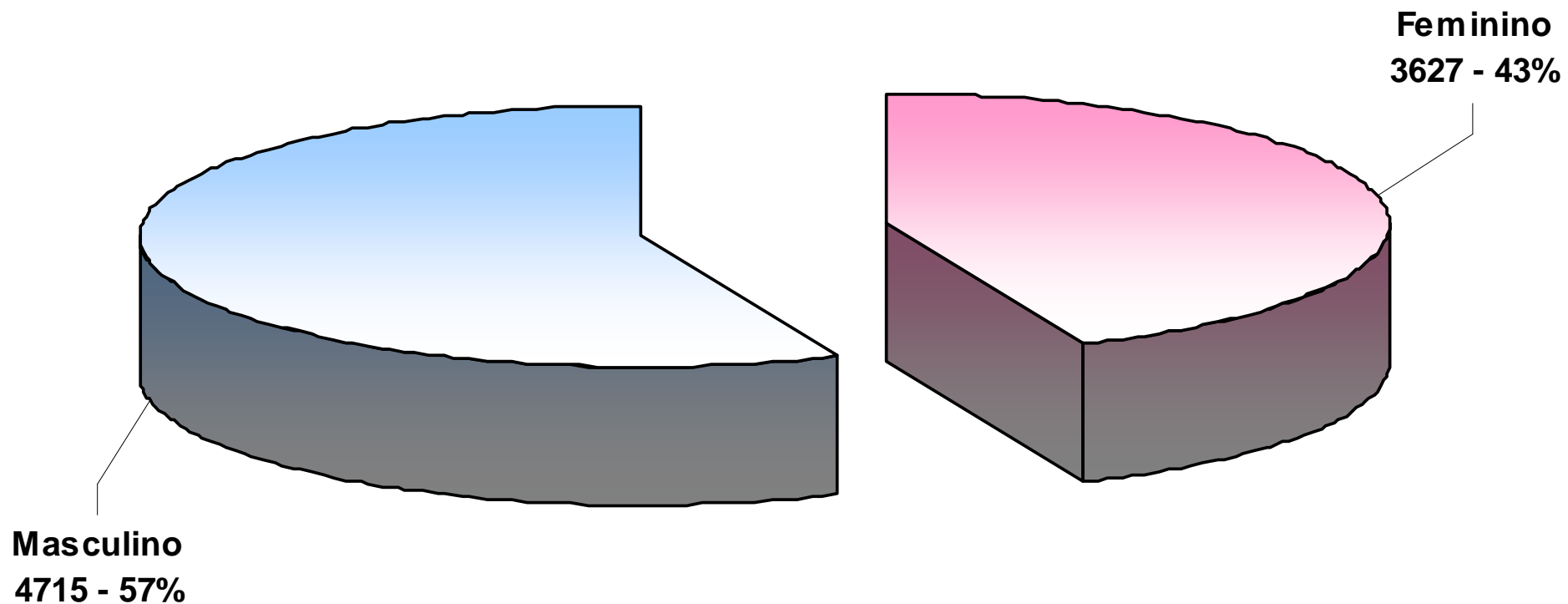

Feminino	3627	43,48
Masculino	4715	56,52
TOTAL	8342	100,00

EVOLUÇÃO MENSAL DA PROCURA DO PS

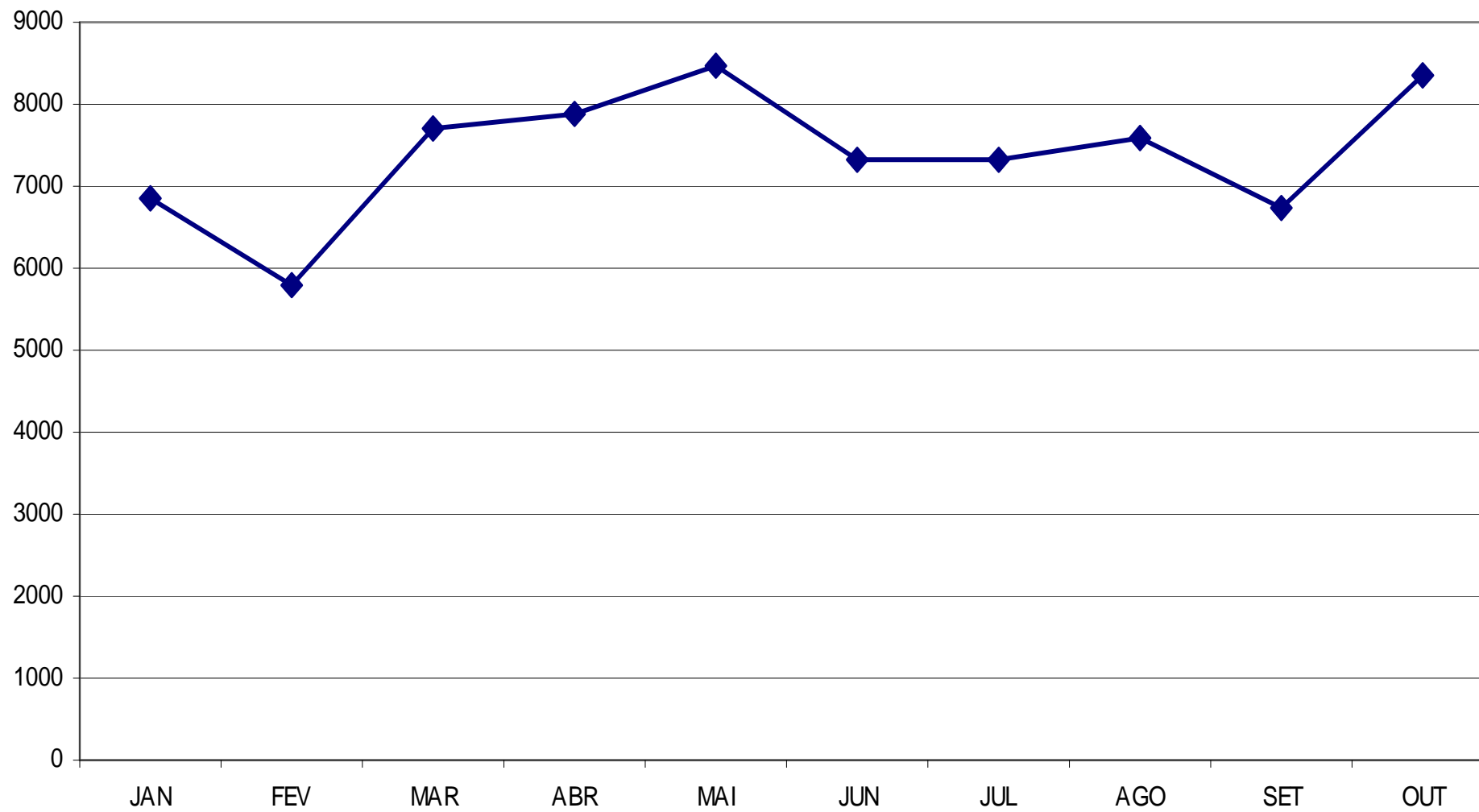

RN	27	0,32
1-11m	1107	13,27
1a	996	11,94
2a	820	9,83
3a	704	8,44
4a	610	7,31
5a	583	6,99
6a	592	7,10
7a	420	5,03
8a	445	5,33
9a	385	4,62
10a	370	4,44
11a	325	3,90
12a	303	3,63
13a	261	3,13
14a	186	2,23
15a	100	1,20
16a	52	0,62
17a	25	0,30
18a	7	0,08
19a	6	0,07
20a	2	0,02
21a	1	0,01
22a	1	0,01
23a	2	0,02
Ign.	12	0,14
TOTAL	8342	100,00

IDADE DOS PACIENTES DO PS

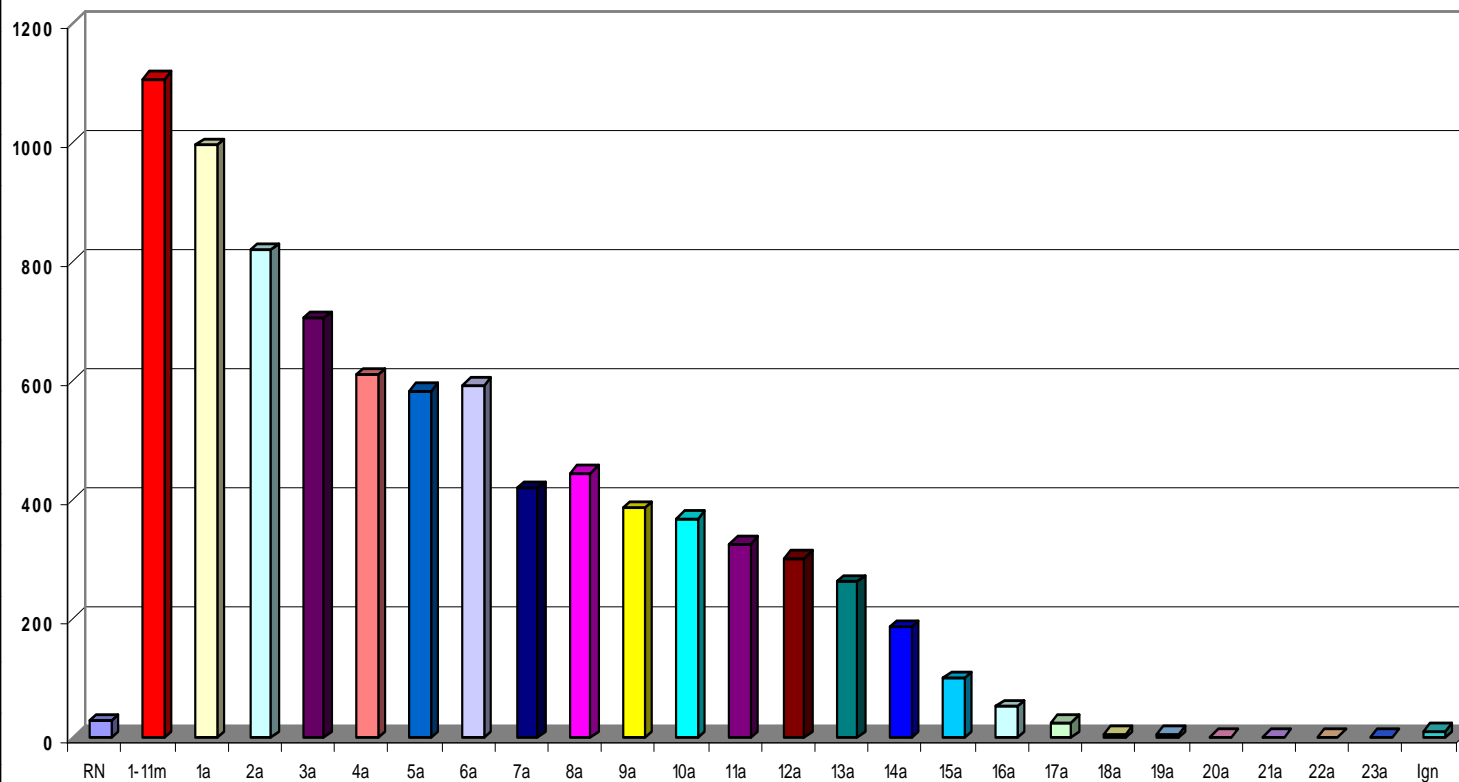

RECÉM-NASCIDOS

3d	1
4d	1
5d	1
8d	3
9d	4
10d	1
11d	1
13d	3
14d	1
15d	3
16d	1
17d	2
20d	2
22d	1
28d	2
TOTAL	27

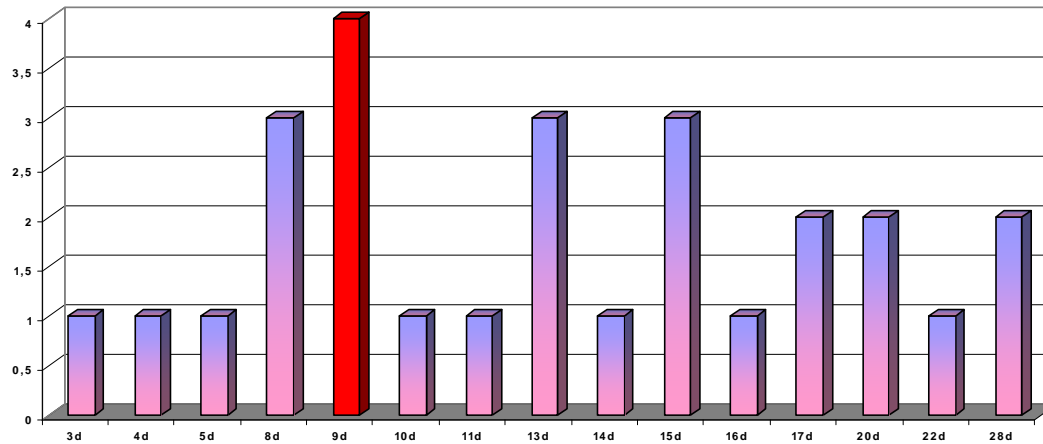

DISTRIBUIÇÃO ETÁRIA

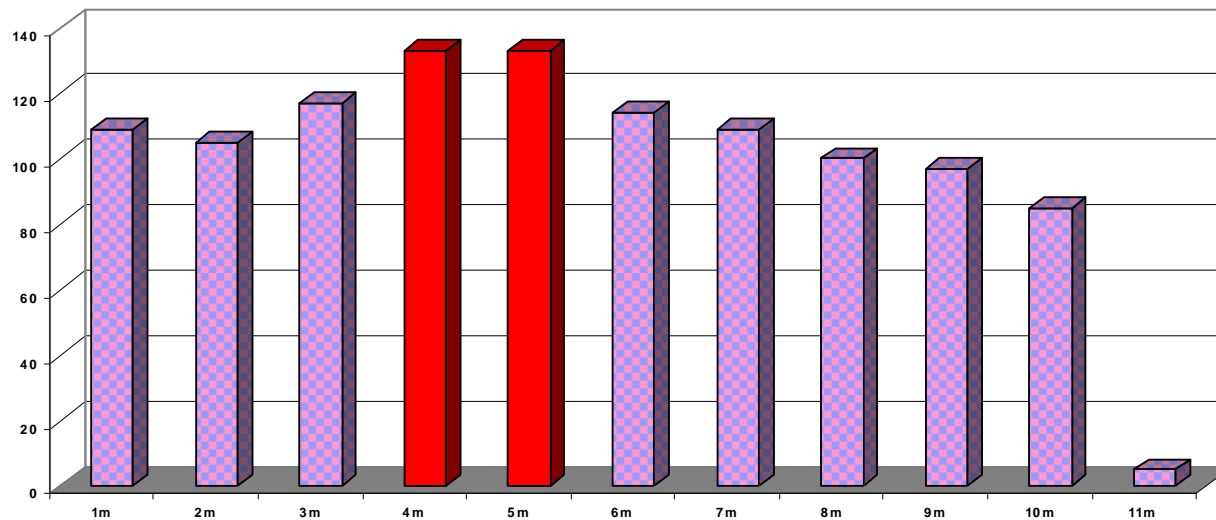

LACTENTES

1m	109
2m	105
3m	117
4m	133
5m	133
6m	114
7m	109
8m	100
9m	97
10m	85
11m	5
TOTAL	1107

Outros Estados	40	0,48
Interior Estado	426	5,11
Guarapari	51	0,61
Cariacica	2052	24,60
Serra	2902	34,79
Viana	324	3,88
Vila Velha	297	3,56
Vitória	2242	26,88
Ignorado	8	0,10
TOTAL	8342	100,00



Bahia	27
Minas Gerais	11
Outros Estados	2

PROCEDÊNCIA GERAL DOS PACIENTES DO PS

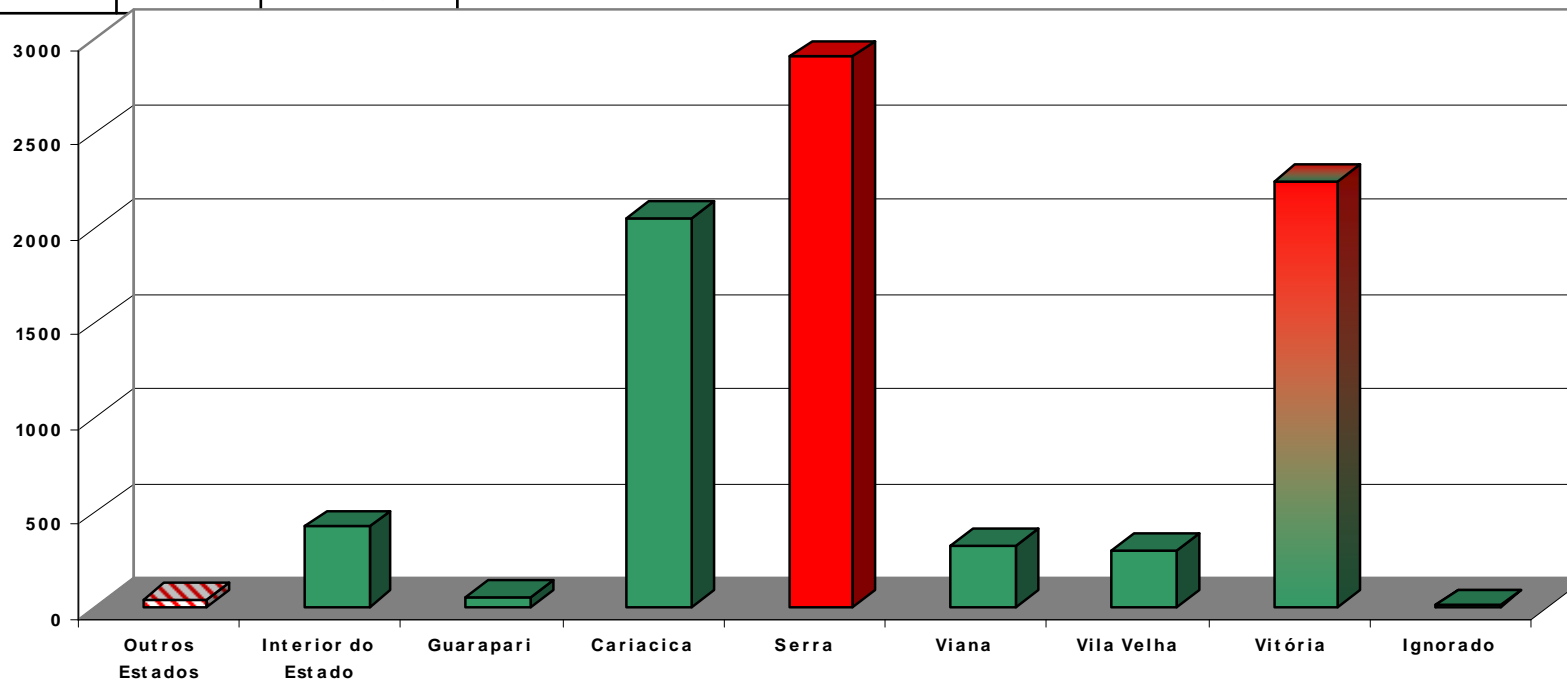

EVOLUÇÃO MENSAL DA PROCEDÊNCIA

Curvas de doença populacional

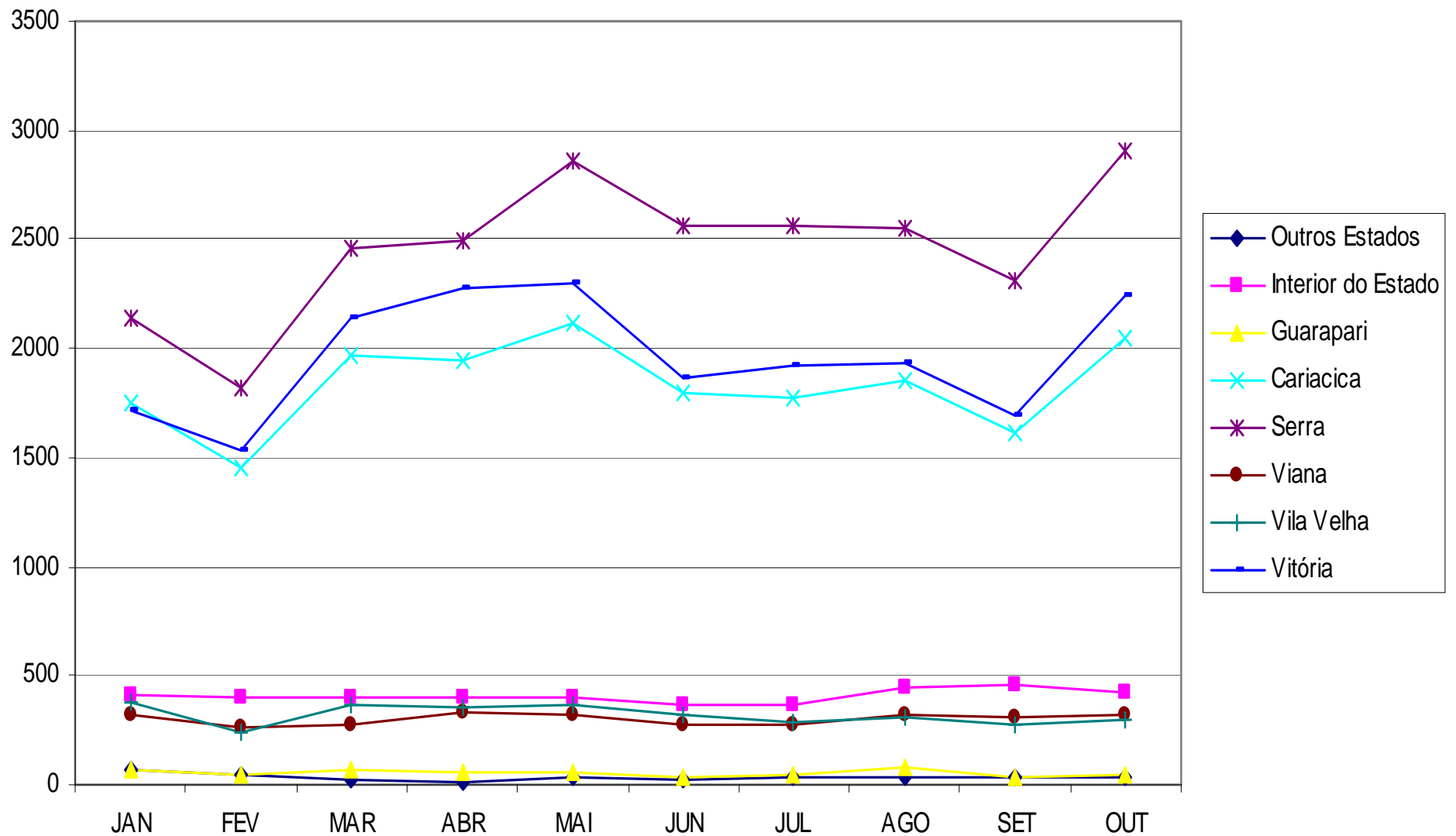

Bahia	27
Ignorado	8
Minas Gerais	11
O. Estados	2
A.Cláudio	38
Água Doce	1
Á. Branca	1
Alegre	3
A.Chaves	5
Anchieta	18
Aracruz	25
A. Vivacqua	2
B. Guandú	4
B.S. Francisco	5
Boa Esperança	3
C. Itapemirim	5
Cariacica	2052
Castelo	7
Colatina	19
C.da Barra	1

C.Castelo	7
D.Martins	30
Ecoporanga	5
Fundão	26
Guaçuí	3
Guarapari	51
Ibatiba	12
Ibiraçú	17
Iconha	1
Itaguaçu	7
Itapemirim	5
Itarana	1
Iúna	17
Jaguaré	1
J.Monteiro	1
J. Neiva	5
L.da Terra	3
Linhares	22
Mantenópolis	3
M.Floriano	20

Marilândia,,	2
Montanha	4
Muniz Freire	5
Muqui	1
Nova Venécia	8
Pancas	1
Pedro Canário	1
Pinheiros	3
Piúma	7
Rio Bananal	2
Rio N. Sul	2
S.Leopoldina	12
S.Mª Jetibá	20
Santa Teresa	11
São G. Palha	1
São Mateus	13
Serra	2902
Vargem Alta	2
Venda Nova	8

Viana	324
Vila Velha	297
Vitória	2242
TOTAL	8342

**PROCEDÊNCIA
PACIENTES DO PS**

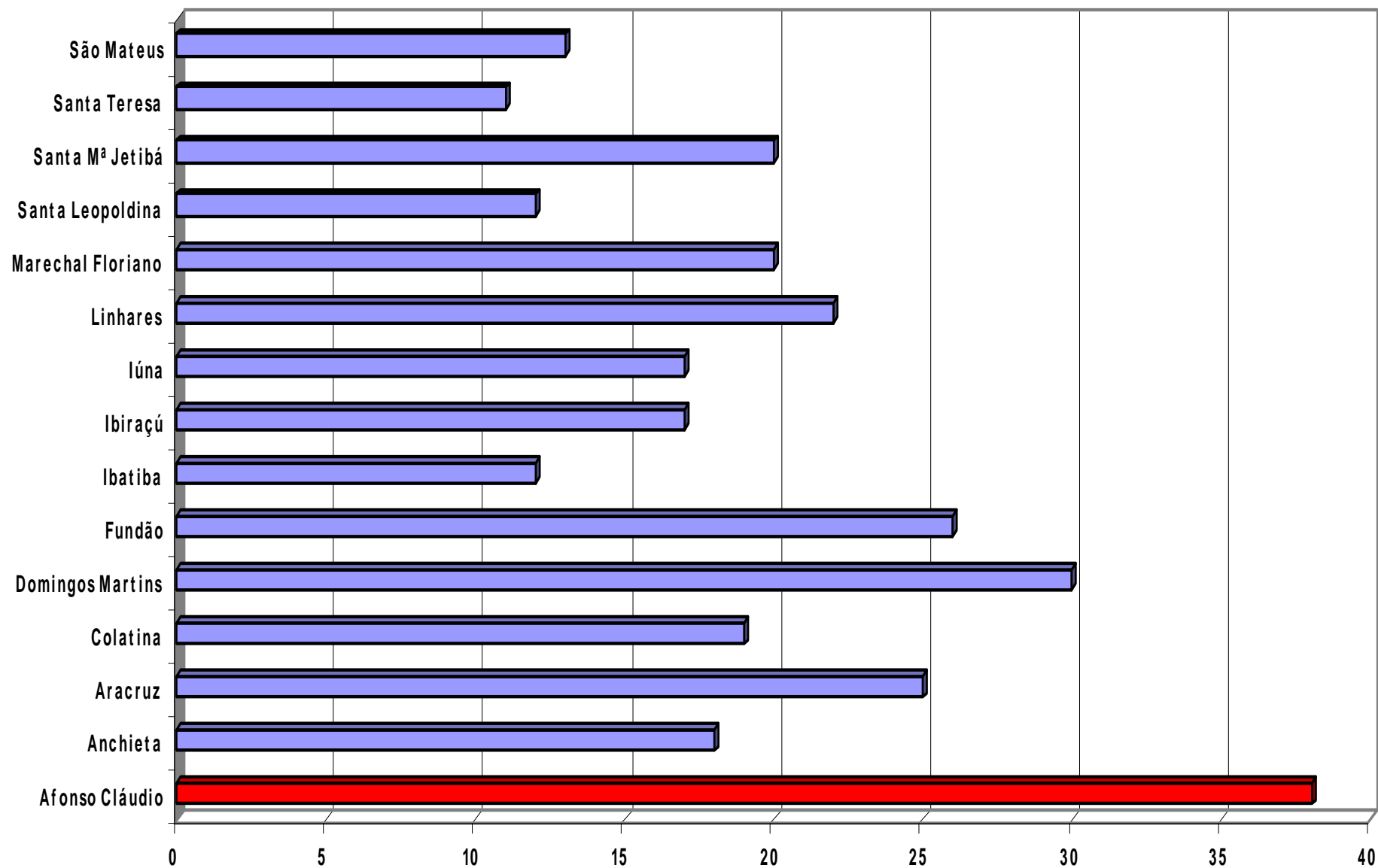

PROCURA DO PS POR MUNICIPIOS DO INTERIOR DO ESTADO

EVOLUÇÃO MENSAL DA PROCEDÊNCIA DOS PACIENTES DO PS

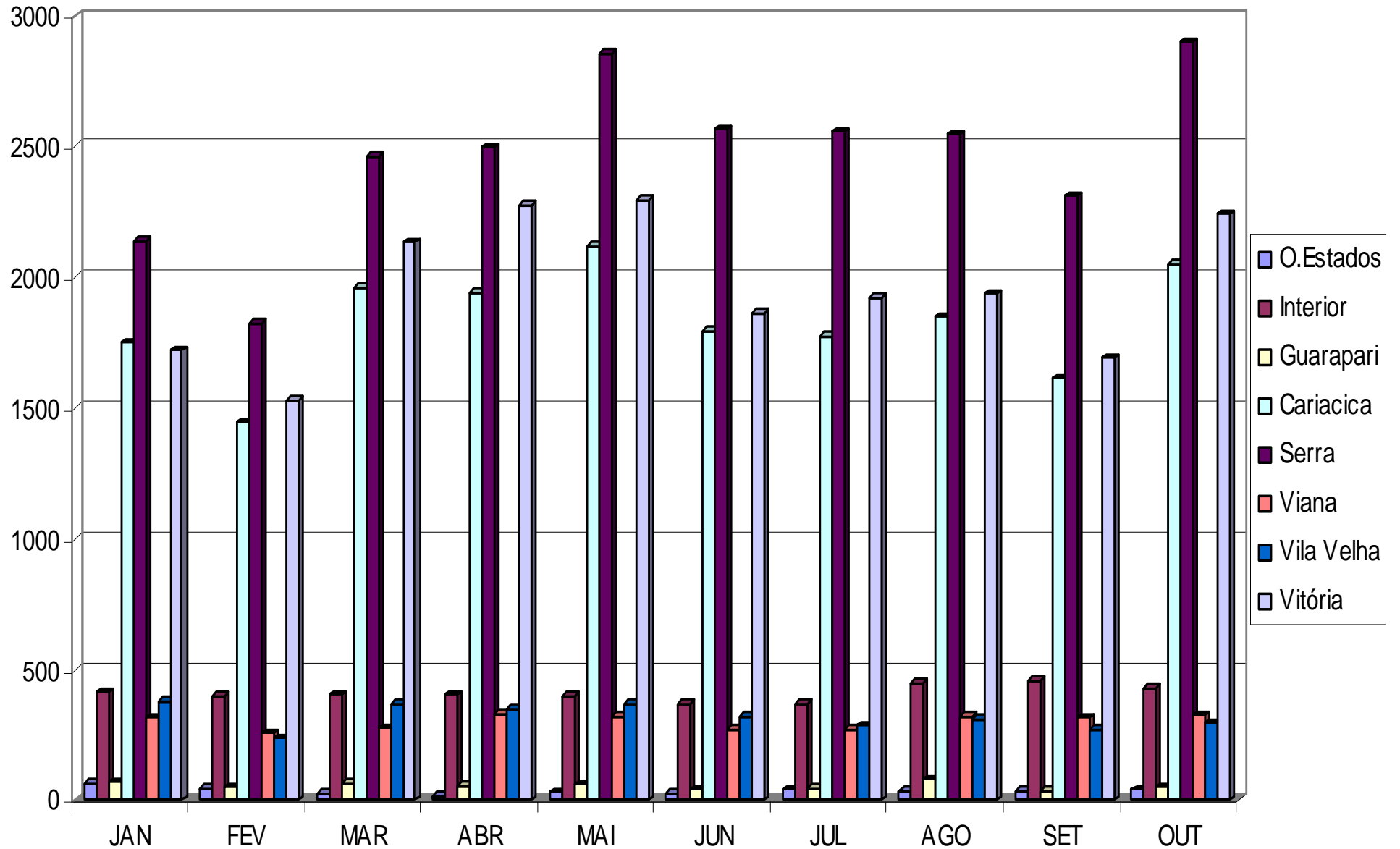

ÓBITOS NA SALA DE EMERGÊNCIA - PS

DIAGNÓSTICO CLÍNICO E CORRELAÇÃO ANATOMOPATOLÓGICA

Índice de necropsias: 100 %

Sexo	Procedência	Idade	DIAGNOSTICO CLINICO	NECROPSIA
F	D.Martins	9m	Cardiopatía congênita, ICC	Cardiopatía congênita operada, truncus arterioso
M	Guarapari	1a	Convulsões	IML
F	?	1m	Gastroquise, sepsis	Volvo intestino, necrose colon, gastroquise operada, ma rotação intestinal, peritonite

EVOLUÇÃO MENSAL DA INCIDÊNCIA DE ÓBITOS NO PS

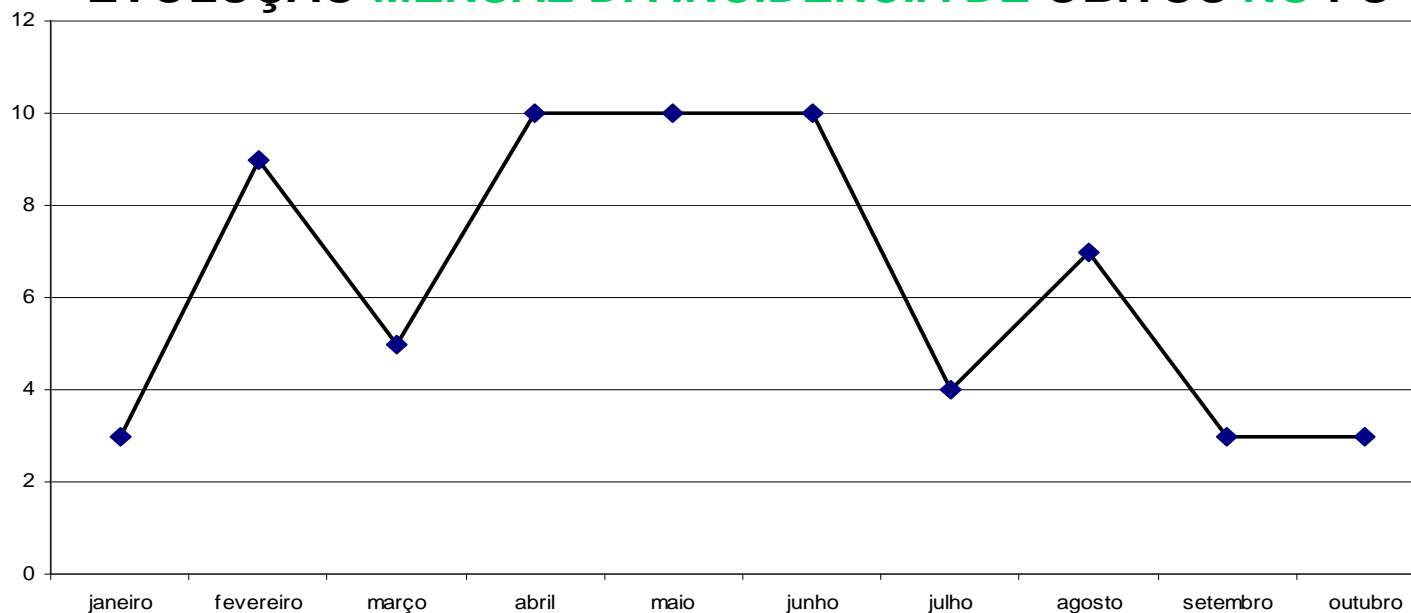

PATOLOGIAS REGISTRADAS NO PS

GEA infecciosa SOE	346
Coqueluche	2
Angina estreptocócica	7
Erisipela	8
Septicemia	1
Quadro infeccioso	11
Varicela	36
Exantema por vírus	18
Dengue	1
Hepatite por vírus	6
Virose	6
Sifilis congênita	2
Monilíase	5
<i>Ancylostoma/Necator</i>	3
Helmintíases SOE	29
Toxoplasmose	1
<i>Ascaris</i>	43
INFECÇÕES	525

Hemangioma/linfangioma	1
Neoplasma SOE	20
NEOPLASIAS	21

Anemias deficiência	2
A.hemolíticas hereditárias	11
HEMATOLÓGICAS	13

Diabetes mellitus	3
Desnutrição	4
DHEAB	43
ENDÓCRINO-METABÓLICAS	50

Meningite bacteriana SOE	1
Retardos desenvolvimento	3
Epilepsia	7
NEUROLÓGICAS	11

T.globo ocular	27
Conjuntivite	18
Estrabismo	1
Otite	136
OTO-OFTÁLMICAS	182

Febre reumática	2
Hipertensão	1
CARDIOLÓGICAS	3

Doença da boca	57
Doenças esôfago	10
Hérnias	12
Transtornos funcionais SOE	25
DIGESTIVAS	104

Sinusite	73
Amigdalite	77
IVAS	326
Bronquiolite	59
Pneumonia viral	560
PN.pneumocócica	1
Pneumonia SOE	200
Gripe	165
Bronquite SOE	15
Asma	253
Derrame pleural	6
Pneumopatia SOE	2
RESPIRATÓRIAS	1737

Furúnculo	58
Celulites/abscessos	219
Impetigo	69
Psoríase	1
T. glândulas sudoríparas	1
Urticária	84
DERMATOLÓGICAS	432

Hipertensão	1
Glomérulonefrite aguda	12
Síndrome nefrótica	1
ITU	38
Hidrocele	3
Fimose	42
NEFRO-URO-GENITAIS	97

Artrite reumatoide	1
Sinovite/tendinite	8
OSTEOMUSCULARES	9

Anomalias faciais	27
Cardiopatias congênicas	2
Anomalias tubo digestivo	8
D.osteomusculares congênicas	52
MALFORMAÇÕES CONGÊNITAS	89

Icterícias perinatais	7
NEONATAIS	7

Convulsões	64
Hipertermia	1077
Sintomas neurologicos	66
Sintomas cabeça/pescoço	251
Sintomas cardiovascular	15
Sintomas aparelho respiratório	1
Sintomas aparelho digestivo	620
Sintomas abdomen/pelve	660
Achados no exame sangue	5
Causas mal definidas	1054
CID Inexistente	5
Dentista	1
SEM ETIOLOGIA	3819

CAUSAS EXTERNAS

Fraturas de ossos SOE	1260
Entorses/distensões SOE	70
TCE SOE	150
Lesões SOE	150
Traumatismos SOE	378

Corpo estranho no olho	34
Corpo estranho ouvido	14
Corpo estranho respiratório	1
Corpo estranho digestivo	21

Queimadura SOE	34
-----------------------	-----------

CAUSAS EXTERNAS	2755
------------------------	-------------

Intoxicação drogas SOE	10
Intoxicações alimentares	3
Intoxicação droga não medicinal	8
Efeitos de outras causas externas	1
Efeitos adversos SOE	10

Mordedura de cão	16
Mordedura de rato	2
Mordedura de outros animais	1
Picada de artrópodes	6

Atropelamento de carro	31
Quedas SOE	556
Acidente pérfuro cortante	1

INTERNAÇÃO

DISTRIBUIÇÃO DO SEXO DAS CRIANÇAS INTERNADAS

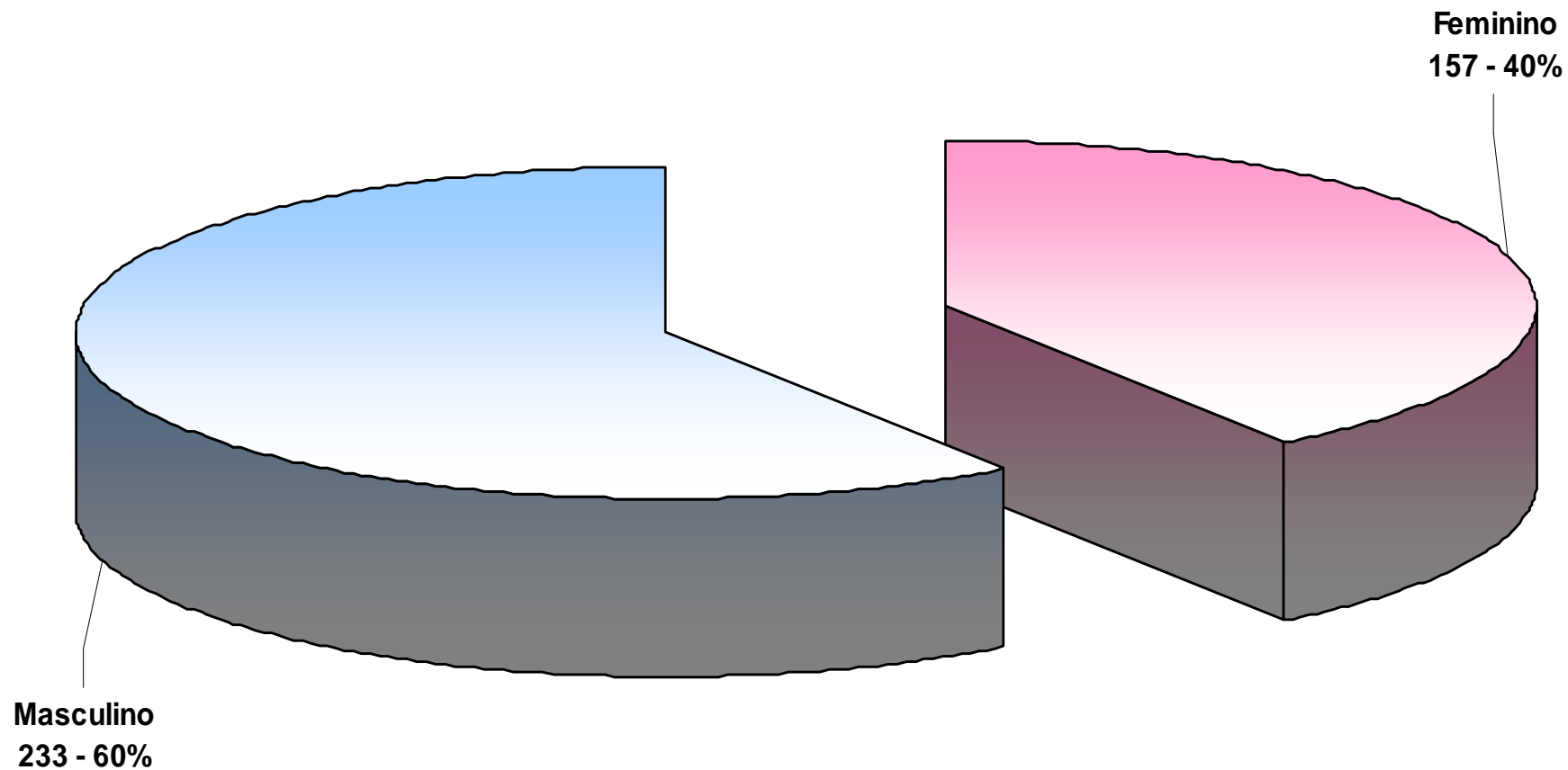

Feminino	157	40,26
Masculino	233	59,74
TOTAL	390	100,00

EVOLUÇÃO MENSAL DO Nº DE INTERNAÇÕES

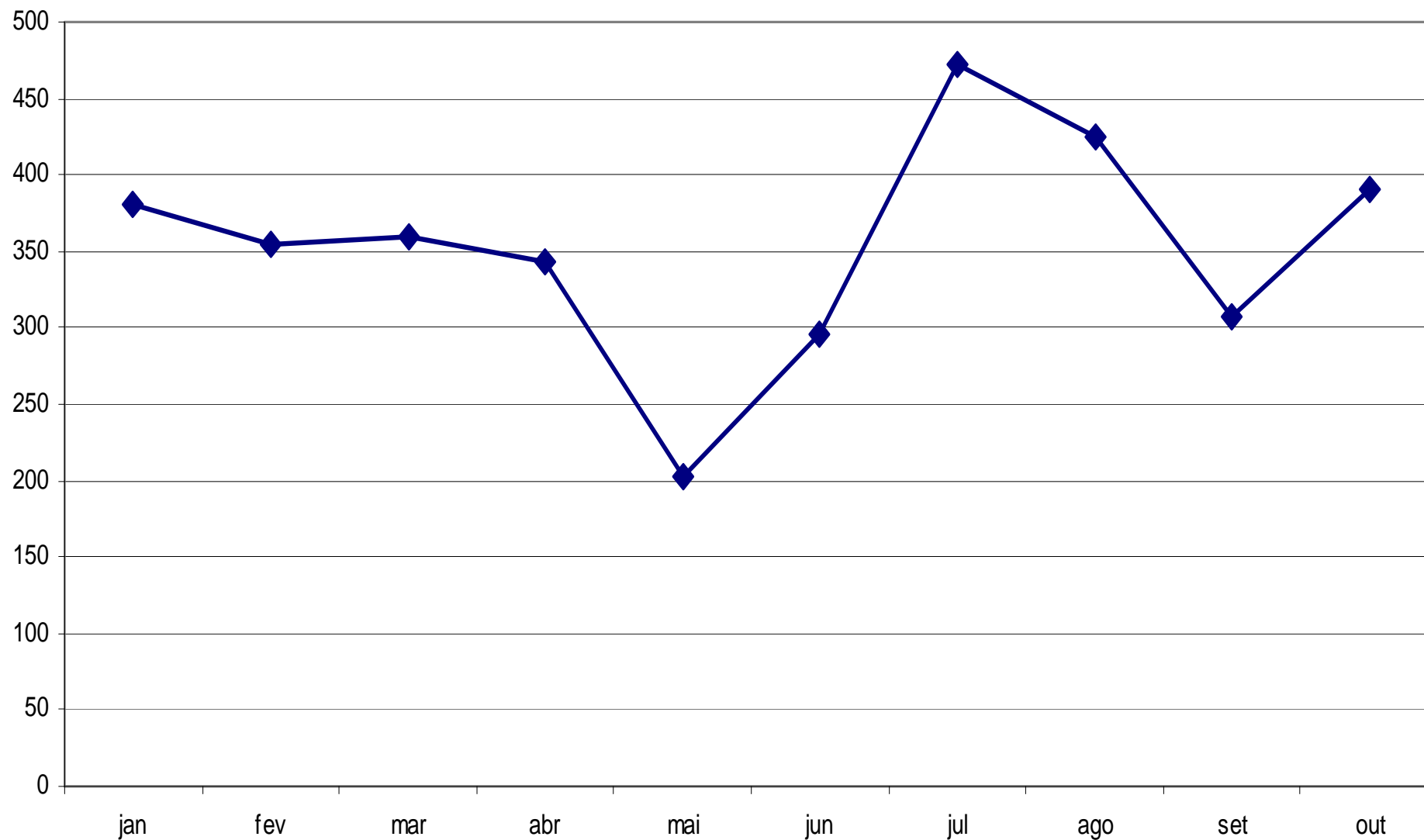

RN	20	5,13
1-11m	44	11,28
1a	37	9,49
2a	32	8,21
3a	21	5,38
4a	31	7,95
5a	22	5,64
6a	25	6,41
7a	24	6,15
8a	28	7,18
9a	19	4,87
10a	19	4,87
11a	15	3,85
12a	15	3,85
13a	11	2,82
14a	5	1,28
15a	11	2,82
16a	5	1,28
17a	4	1,03
18a	1	0,26
20a	1	0,26
TOTAL	390	100,00

IDADE DAS CRIANÇAS INTERNADAS

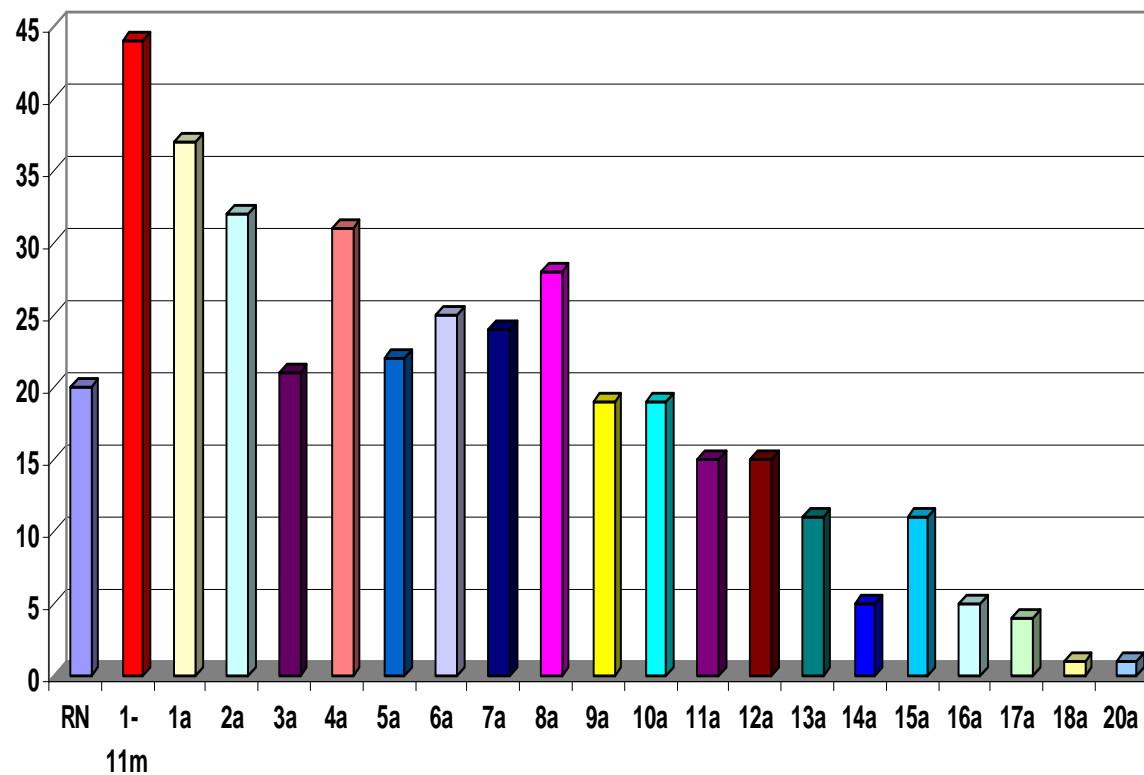

RECÉM NASCIDOS

<24h	1
1d	4
2d	3
3d	2
4d	2
8d	1
9d	1
12d	2
14d	1
20d	1
28d	1
29d	1
TOTAL	20

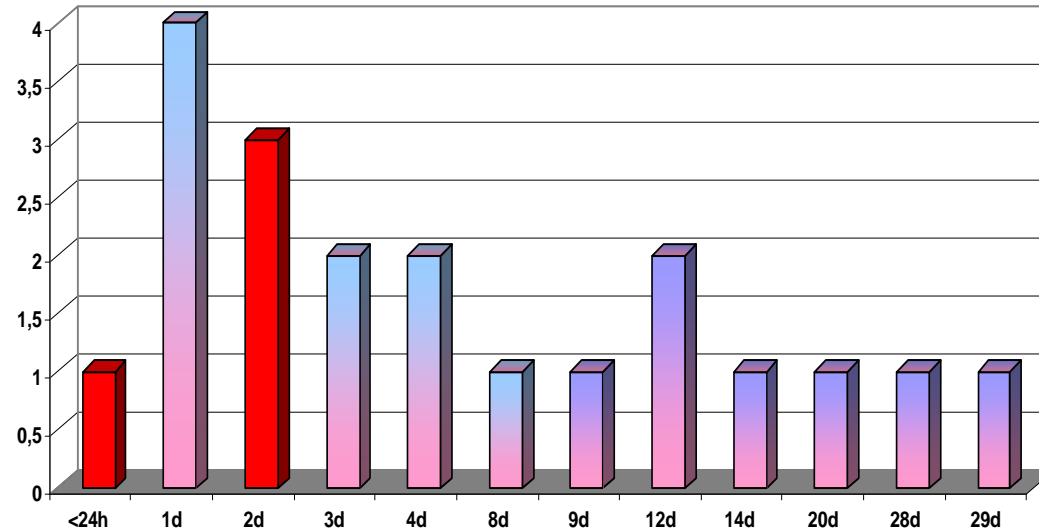

LACTENTES

1m	5
2m	5
3m	4
4m	5
5m	7
6m	4
7m	5
8m	1
9m	4
10m	2
11m	2
TOTAL	44

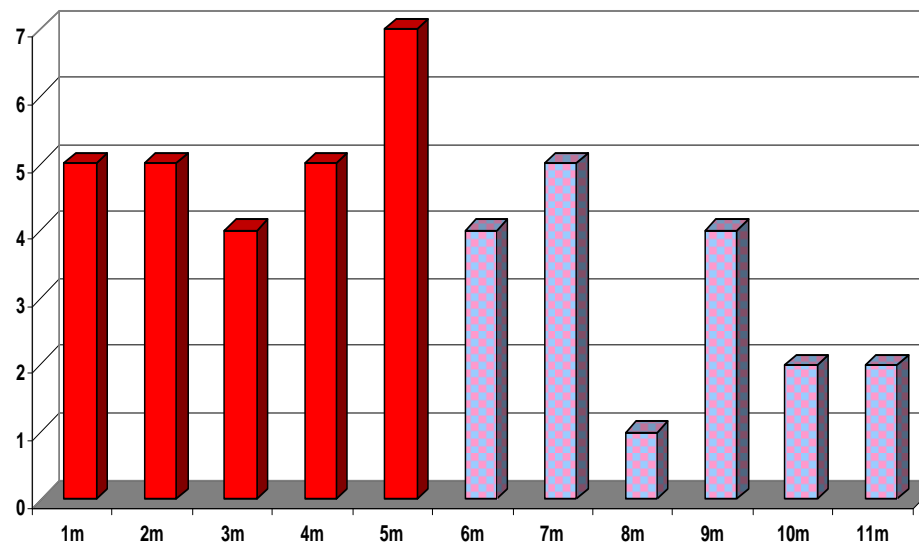

Outros Estados	20	5,13
Interior do Estado	114	29,23
Cariacica	74	18,97
Guarapari	12	3,08
Serra	82	21,03
Viana	13	3,33
Vila Velha	35	8,97
Vitória	40	10,26
TOTAL	390	100,00



Bahia	17
Minas Gerais	2
Rondônia	1
TOTAL	19

PROCEDÊNCIA DAS INTERNAÇÕES

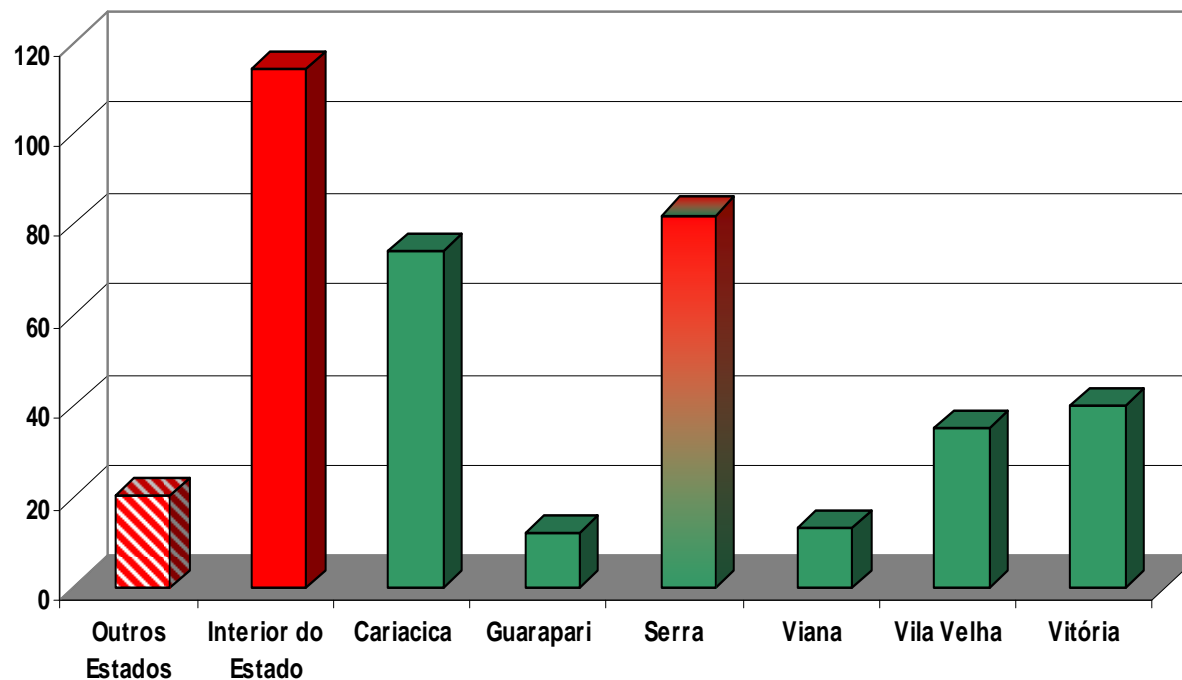

EVOLUÇÃO MENSAL DA PROCEDÊNCIA DAS INTERNAÇÕES

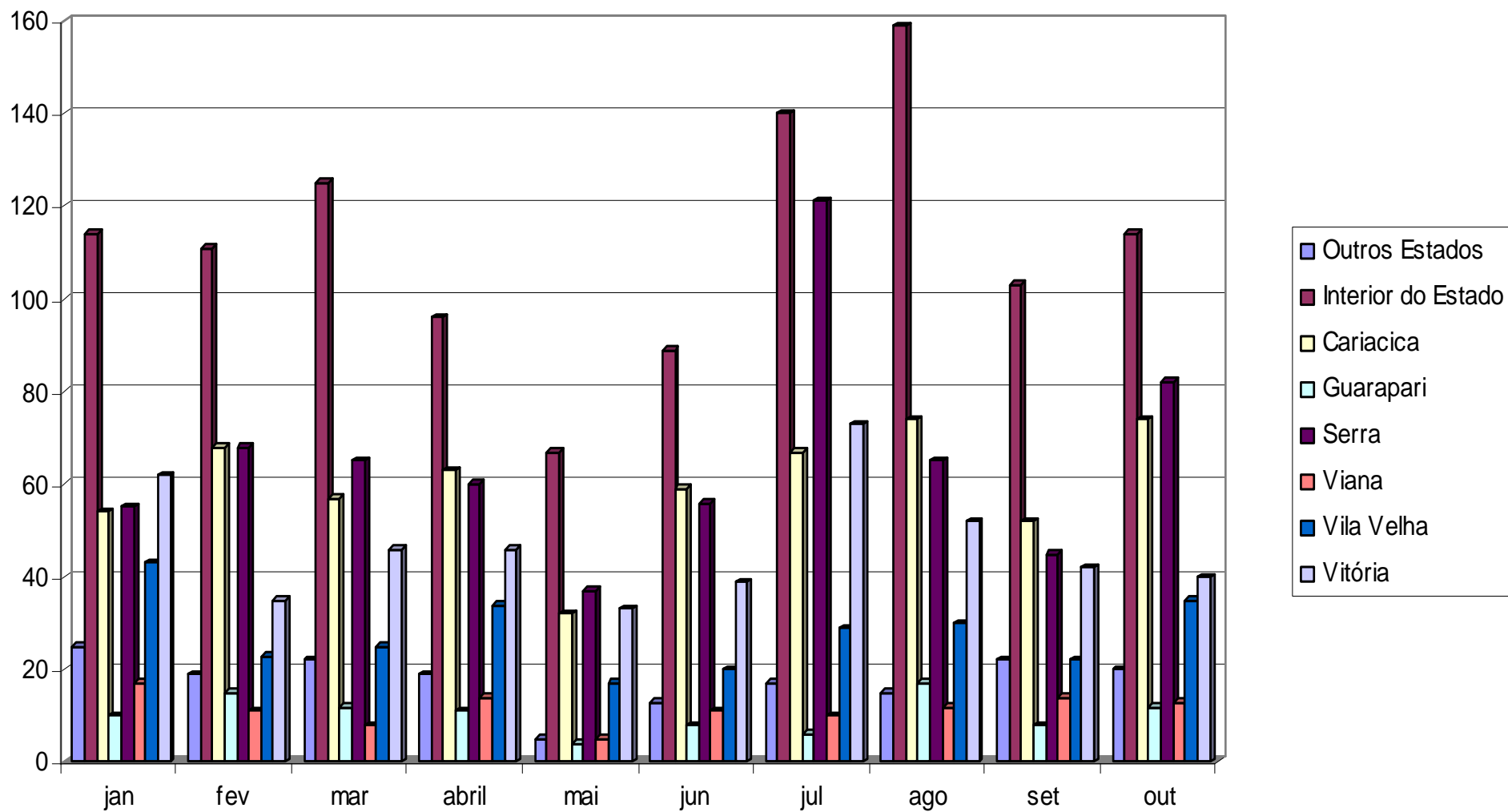

Bahia	17
Outros Estados	1
Minas Gerais	2
Afonso Cláudio	11
Água D. Norte	1
Alfredo Chaves	3
Anchieta	5
Aracruz	9
Baixo Guandú	2
Barra S. Francisco	1
Boa Esperança	1
C. Itapemirim	5
Cariacica	74
Castelo	1
Colatina	2
Conceição Barra	3

Domingos Martins	5
Ecoporanga	5
Fundão	4
Guaçuí	2
Guarapari	12
Ibatiba	1
Ibiraçú	1
Ibitirama	2
Itapemirim	3
Iúna	1
João Neiva	1
Laranja da Terra	1
Linhares	7
Marechal Floriano	3
Marilândia	1
Montanha	3

Muniz Freire	2
Muqui	1
Nova Venécia	6
Piúma	1
Pedro Canário	1
Pinheiros	1
Rio Bananal	1
Santa Teresa	1
S. G. Palha	1
São Mateus	13
Serra	82
Venda Nova	2
Viana	13
Vila Velha	35
Vitória	40
TOTAL	390

PROCURA DA INTERNAÇÃO POR MUNICIPIOS DO INTERIOR DO ESTADO

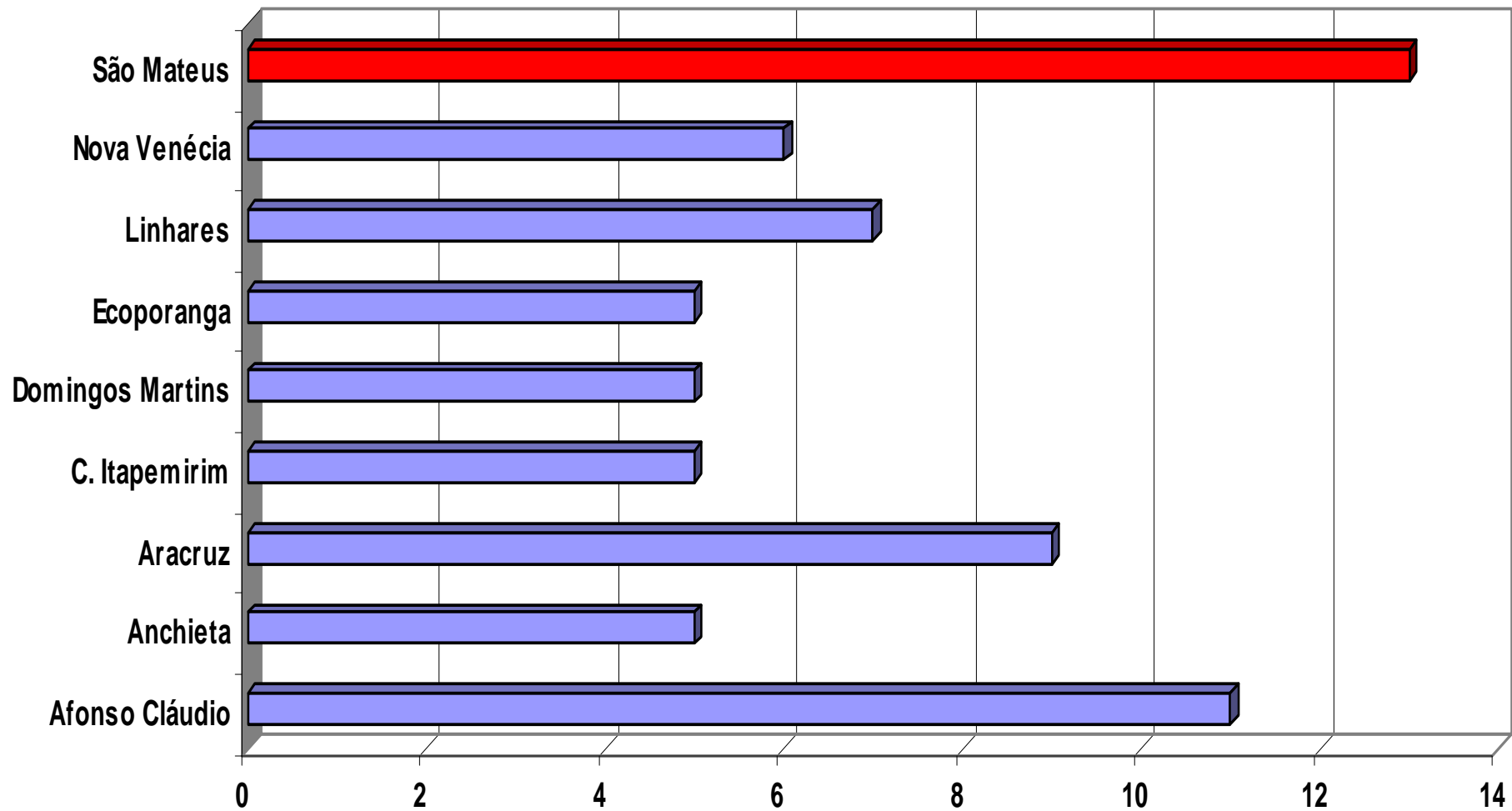

PROCURA DA INTERNAÇÃO POR MUNICÍPIOS DO INTERIOR DO ESTADO

Representados unicamente municípios com mais de 4 pacientes internados

EVOLUÇÃO DAS INTERNAÇÕES

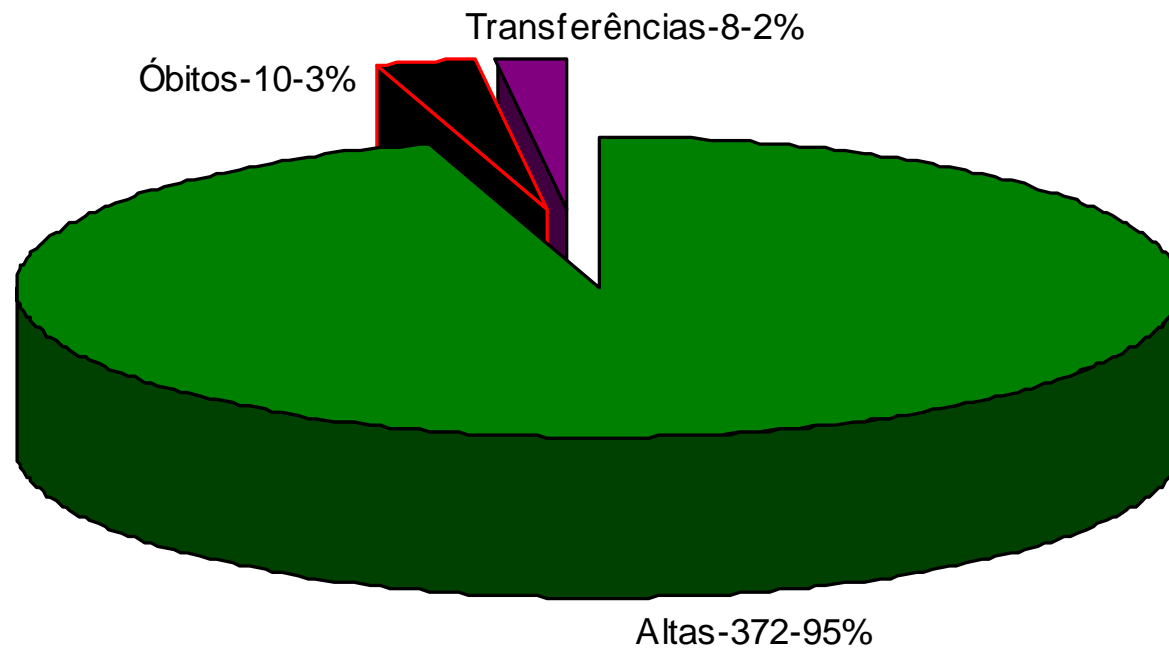

Altas	372	95,38
Óbitos	10	2,56
Transferências	8	2,05
TOTAL	390	100,00

EVOLUÇÃO MENSAL DAS INTERNAÇÕES

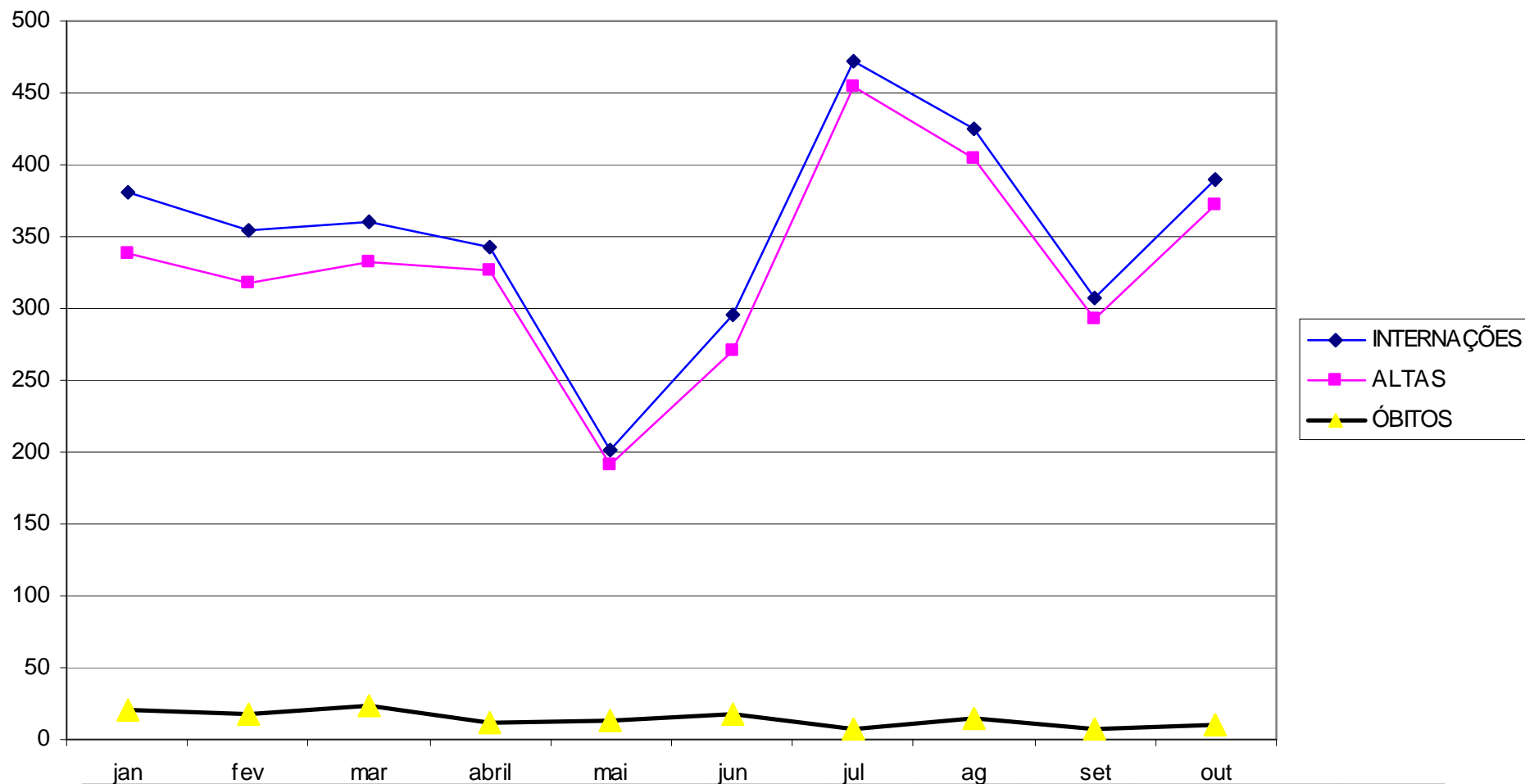

MÊS	jan	fev	mar	abril	mai	jun	jul	ag	set	out
INTERNAÇÕES	381	354	360	343	202	296	472	425	308	390
ALTAS	338	318	332	326	191	270	455	405	293	372
ÓBITOS	21	17	23	12	13	17	7	15	7	10

Infecções	47	7,45
Neoplasias	54	8,56
Hematológicas	34	5,39
End. Metabólicas	18	2,85
Neurológicas	30	4,75
Cardiológicas	9	1,43
Respiratórias	83	13,15
Psiquiátricas	1	0,16
Digestivas	80	12,68
Otorrino	3	0,48
Dermatológicas	12	1,90
Osteomusculares	7	1,11
Nefro-uro-genitais	28	4,44
Neonatais	38	6,02
Malformações	48	7,61
Sem etiologia	30	4,75
Causas externas	109	17,27
TOTAL	631	100,00

ETIOLOGIA E NOSOLOGIA

DISTRIBUIÇÃO NOSOLÓGICA DOS DIAGNÓSTICOS REGISTRADOS

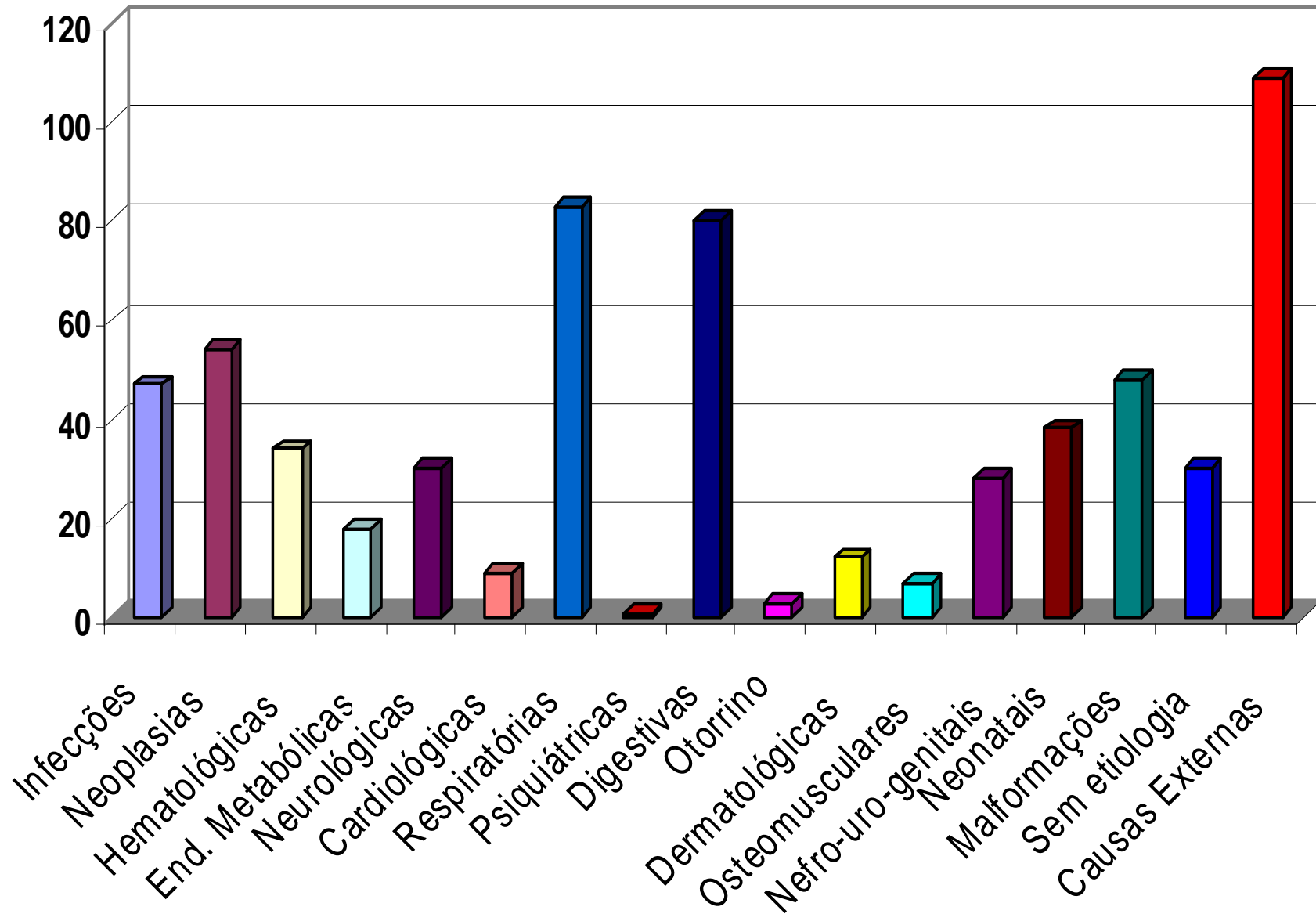

Giardíase	1
Tuberculose SOE	1
Leptospirose	1
Septicemia S.pneumoniæ	1
Septicemia estreptocócica SOE	2
Septicemia por S. aureus	1
Septicemia SOE	1
Infecção estafilocócica SOE	1
Infecção estreptocócica SOE	1
Sífilis congênita	1
Encefalite herpesvírus	1
Shigelose	1
GEA viral	3
GEA infecciosa	10
Síndrome do choque tóxico	1
Varicela infectada	9
Doença pelo HIV	3
Pediculose	2
Escabiose	2
TOTAL	47

A-B INFECCIOSAS

C - NEOPLASIAS

Ca ovário	1
Ca tronco cerebral	1
Ca encéfalo	3
Hodgkin	1
LNH	4
LLA	14
LMA	3
Ca tecido conjuntivo	7
Meduloblastoma	3
Neuroblastoma	2
Askin	1
Neoplasia benigna laringe	1
Linfangioma	1
Neoplasia benigna hipófise	1
Neoplasia benigna osso	4
Neoplasia incerta	2
TOTAL	54

D - HEMATOLÓGICAS

Anemia falciforme	4
S.hemolítico-urêmica	1
Anemia hemolítica adquirida	1
Anemia aplástica SOE	4
CIVD	1
PTI	2
Trombocitopenia 2ª	2
Síndromes histiocíticas	1
Hemoglobinopatias	1
Anemias SOE	14
Hemofilias	3
S.mielodisplásicas	2
Anormalidade leucócitos	3
TOTAL	37

E – METABÓLICAS

Deficiência imunoglobulina	1
Diabetes mellitus SOE	1
Nanismo	2
Kwashiorkor marasmático	2
Desnutrição protéico-calórica	3
Intolerância à lactose	1
Depósito de glicogênio	1
Fibrose cística	1
DHEAB	5
Deficiências de lipoproteínas	1
TOTAL	18

F – PSQUIÁTRICAS

Episódio depressivo SOE	1
TOTAL	1

G - NEUROLÓGICAS

Meningite pneumocócica	3
Meningite bacteriana SOE	4
Meningite viral	2
Epilepsia	2
Distrofia muscular	1
Encefalopatia tóxica	1
Encefalopatia	1
Seqüelas doenças SNC	1
Doença degenerativa SNC	1
Epilepsia SOE	5
Polineuropatia SOE	1
Hipertensão intracraniana	3
Encefalopatia SOE	3
Hidrocefalia infecciosa	1
Hidrocefalia neoplásica	2
Retardo neuromotor	1
TOTAL	32

H – OFTALMO OTOLÓGICAS

Retinopatia prematuridade	1
Otite média	1
Perdas de audição	1
TOTAL	3

I - CARDIOLÓGICAS

Pericardite infecciosa	1
Insuficiência cardíaca	6
Cardiomiopatia dilatada	2
TOTAL	9

L - DERMATOLÓGICAS

Urticária	1
Cicatriz	1
Dermatite	1
Abscesso/celulite	7
Linfadenite aguda	1
Cisto pilonidal	1
TOTAL	12

J - RESPIRATÓRIAS

Pneumoconiose SOE	1
Pneumopatia SOE	1
Sinusite	3
Laringite aguda	1
IVAS	4
PN Staphylococcus	2
PN Mycoplasma	2
Pneumonia bacteriana SOE	29
Bronquiolite	4
Hipertrofia adenóide	4
Hipertrofia amígdalas	2
Asma	12
Derrame pleural	7
Pneumotórax	1
Insuficiência respiratória	10
TOTAL	83

K - DIGESTIVAS

Lesões SOE mucosa oral	2
RGE	4
Úlcera gástrica	2
Apendicite aguda	23
Hérnias	33
Intussuscepção	1
Prolapso retal	1
Peritonite	1
D.hepática veno-oclusiva	2
Hematêmese	3
GEA não-infecciosa	1
Obstrução intestinal	1
Abscesso hepático	1
Colelitíase	2
Colecistite	1
Pancreatite aguda	1
Má-absorção intestinal	1
TOTAL	80

N – NEFRO-UROLÓGICAS

Calculo rim	3
Bexiga neurogênica	1
ITU	4
Escroto agudo	1
Cistos ovarianos	2
Hipertensão essencial	1
Síndrome nefrítica aguda	2
Insuficiência renal aguda	2
Insuficiência renal crônica	1
Hidrocele	3
Fimose	6
Atrofia do testículo	1
Vulvovaginite	1
TOTAL	28

P - NEONATAIS

PIG	1
Asfixia grave ao nascer	2
Angústia respiratória RN	3
Pneumonia congênita	1
Apnéias do RN	1
Afecção respiratória do RN	1
Conjuntivite neonatal	1
Hemorragia intraventricular	1
Enterocolite necrotizante	1
Alimentação vagarosa do RN	1
Afecções perinatal	1
RN pré-termo	6
Displasia broncopulmonar RN	1
Insuficiência respiratória RN	5
Septicemia bacteriana RN	6
Icterícia neonatal	5
TOTAL	38

Q – MALFORMAÇÕES CONGÊNITAS

Encefalocele	1
Hidrocefalia congênita	1
Cardiopatía congênita SOE	2
PCA	2
Malformações circulatórias	3
CIV	1
CIA	1
Fallot	1
Pavilhão supranumerário	1
Malformações língua	1
Atresia de esôfago	1
Hirschsprung	1
Persistência de cloaca	1
Hipospádias	1
Estenose ureter	1
Válvula uretra posterior	1
Deformidade pé	3
Macrocefalia	1

Acondroplasia	1
S. Down	3
Cisto pré-auricular	1
Anquiloglossia	1
Estenose hipertrófica piloro	1
Fusão dos lábios vulvares	1
Testículo não-descido	4
Hipospádias	6
Polidactilia	1
Osteogênese imperfeita	7
TOTAL	48

M - OSTEOMUSCULARES

Rupturaligamento(joelho	1
Kawasaki	1
Lúpus eritematoso	1
Miosite infecciosa	1
Defeito consolidação fratura	1
Osteomielite	2
TOTAL	7

R – SINTOMAS, SINAIS E CAUSAS DESCONHECIDAS

Asfixia	1
Icterícia SOE	1
Hemorragia SOE	1
Aumento volume gânglios linfáticos	1
Epistaxis	3
Hepatomegalia	3
Convulsões	3
Choque hipovolêmico	1
Causas desconhecidas/não especificadas	13
CID Inexistente	10
TOTAL	37

TRAUMAS-FERIMENTOS-FRATURAS

Traumatismo cerebral difuso	1
Concussão cerebral	1
Edema cerebral traumático	1
Hemorragia subdural trauma	1
Traumatismo intracraniano	5
Traumatismo SOE abdome	1
Fratura do calcâneo	1
Fratura do púbis	1
Traumatismo do cólon	1
Traumatismo de órgão intra-abdominal	3
Traumatismo de órgão pélvico	1
Fratura do antebraço	1
Traumatismo superficial punho/mão	1
Fratura da diáfise do fêmur	6
Ferimento artelho	1
Politraumatizados	3
Traumatismo SOE membro inferior	7
TOTAL	36

QUEIMADURAS profundidade, superfície corporal lesada e causas

Queimaduras múltiplas	9
Queimadura 2º grau	1
Queimaduras 3º grau	1
Queimadura menos de 10% s.c.	5
Queimadura 10-19% s.c.	3
Queimadura 30-39% s.c.	1
Queimadura 40-49% s.c.	4
Queimadura 80-89% s.c.	1
Queimadura 90% s.c.	2
Seqüelas de queimadura	1
TOTAL	28

Exposição a fogo	3
Contato alimentos	3
Aparelho doméstico quente	2
Água fervente	1

CAUSAS EXTERNAS**109**

Corpo estranho respiratório	1
Corpo estranho digestivo	1
Acidente de carro	3
Acidente de bicicleta	2
Queda mobília	1
Queda edifício	5
Penetração corpo	1
Mordedura cão	1
Afogamento águas naturais	1
História pessoal de doenças SN	2
Efeito tóxico animal venenoso	2
Reações intolerância alimentar	1
Infecção pós-traumática	2
Contato escorpiões	1
Síndromes de maus tratos	1
Cuidados à colostomia	1
TOTAL	45

EVOLUÇÃO MENSAL DOS ÓBITOS POR ENFERMARIA

ENFERMARIA	jan	fev	mar	abri	mai	jun	jul	ago	set	out	total
METABOLISMO	2	0	0	0	1	0	0	0	0	0	3
CTI	7	4	8	4	2	2	1	3	6	2	39
NEO	6	2	1	1	1	5	1	2	3	1	23
PNEUMOLOGIA 1	1	1	1	1	1	0	0	1	0	0	6
PNEUMOLOGIA 2	0	3	1	0	0	1	1	1	0	0	7
NEUROLOGIA	2	0	1	2	0	2	1	1	0	0	9
ONCOLOGIA	3	4	2	1	3	0	1	3	2	4	23
E.GERAL	0	1	1	0	1	2	2	2	0	1	10
INFECCIOSAS D	0	1	1	0	0	0	0	1	0	0	3
INFECCIOSAS E	0	0	0	0	4	1	0	0	0	0	6
CIRURGIA	0	1	1	2	0	4	0	1	0	2	12
ORTOPEDIA	0	0	0	0	0	0	0	0	0	0	0
CTQUEIMADOS	0	0	0	0	0	0	0	0	0	0	0
TOTAL internação	21	17	17	11	13	17	7	15	11	10	140
EMERGENCIA	3	9	5	6	7	8	9	5	3	3	58
TOTAL	24	26	22	17	20	25	16	20	25	13	198

CORRELAÇÃO CLÍNICO-PATOLÓGICA DOS ÓBITOS

Índice de necropsias: 20 %

18a	M	Serra	LMA	Não
15a	F	V.Velha	LMA	Não
4m	F	Viana	PN bacteriana, insuficiência cardíaca e respiratória, sepsis	Não
1a	F	MG	Neuroblastoma	Não
6a	F	Serra	Ascaridíase, abscesso hepático, pediculose, sepsis	Não
6a	M	S. Mateus	LLA	Não
1m	F	Serra	PN bacteriana, insuficiência cardíaca e respiratória, sepsis, convulsões	Não
1d	F	V. Velha	prematuridade extrema, insuficiência respiratória RN, icterícia neonatal	Não
3m	f	Colatina	Rins policísticos, DN, sepsis	Displasia policística renal bilateral, intestino curto, fibrose peritoneal
2m	f	Serra	PN, edema cerebral	PN a esclarecer, fibrose pulmonar, edema cerebral

INDICADORES GERAIS POR ENFERMARIA

Dados	Met	CTI	Neo	PN 1	PN 2	Neu	Onc	E. gera I	Inf. D	Inf.E	Cir.	Ort.	CTQ	Total
NºLeitos	9	6	9	8	6	10	14	9	14	13	22	13	14	147
Inter. Ext.	10	25	7	10	17	4	45	16	18	21	85	46	17	321
Inter. Int.	1	7	4	11	2	3	3	7	3	1	15	1	1	59
I. totais	11	32	11	14	19	7	48	23	21	22	100	47	18	373
Altas exter	9	27	5	11	16	8	45	18	22	15	91	47	15	329
Altas int.	1	0	5	0	1	0	3	4	1	4	10	1	2	32
A. totais	10	27	10	11	17	8	48	22	32	19	101	48	17	370
Óbitos<48 h	0	3	0	0	0	0	1	0	0	0	0	0	0	4
Óbito > 48 h	0	2	1	0	1	1	0	1	0	1	0	0	0	7
Óbito totais	0	5	1	0	1	1	1	1	0	1	0	0	0	11
Ocupação	94,7	96,2	99,2	93,5	91,4	98,0	73,7	99,6	69,8	77,6	87,9	86,8	102,3	90,05
Permanên.	23,5	6,2	25,1	21,0	10,0	38,0	5,7	12,0	13,1	16,4	5,8	7,2	26,2	12,72
mortalidade	0,0	6,9	9,0	0,0	0,0	0,0	7,6	4,3	0,0	0,0	0,0	0,0	0,0	2,14
Infec.Hosp.	0,0	31,7	5,9	0,0	1,8	18,7	3,2	55,5	14,2	0,0	0,8	6,8	69,2	24,0

EVOLUÇÃO DOS INDICADORES HOSPITALARES

INDICADOR	jan	fev	mar	abr	mai	jun	jul	ago	set	out
% ocup.	79.4	80.12	75.9	80.41	83.38	85.95	86	83.4	86.1	90,05
Perman.	12	12.92	12.04	12.27	12.62	11.89	14.3	11.6	16.5	15,83
T.mortal	5.96	6.23	8.2	4.18	4.01	5.26	2.2	4.7	3.7	4,04
Inf.hosp	8.51	11.47	11.47	11.29	10.37	8.59	6.76	13.38	11,1	24,0

EVOLUÇÃO DOS INDICADORES HOSPITALARES

DISTRIBUIÇÃO DAS INTERNAÇÕES POR ENFERMARIA

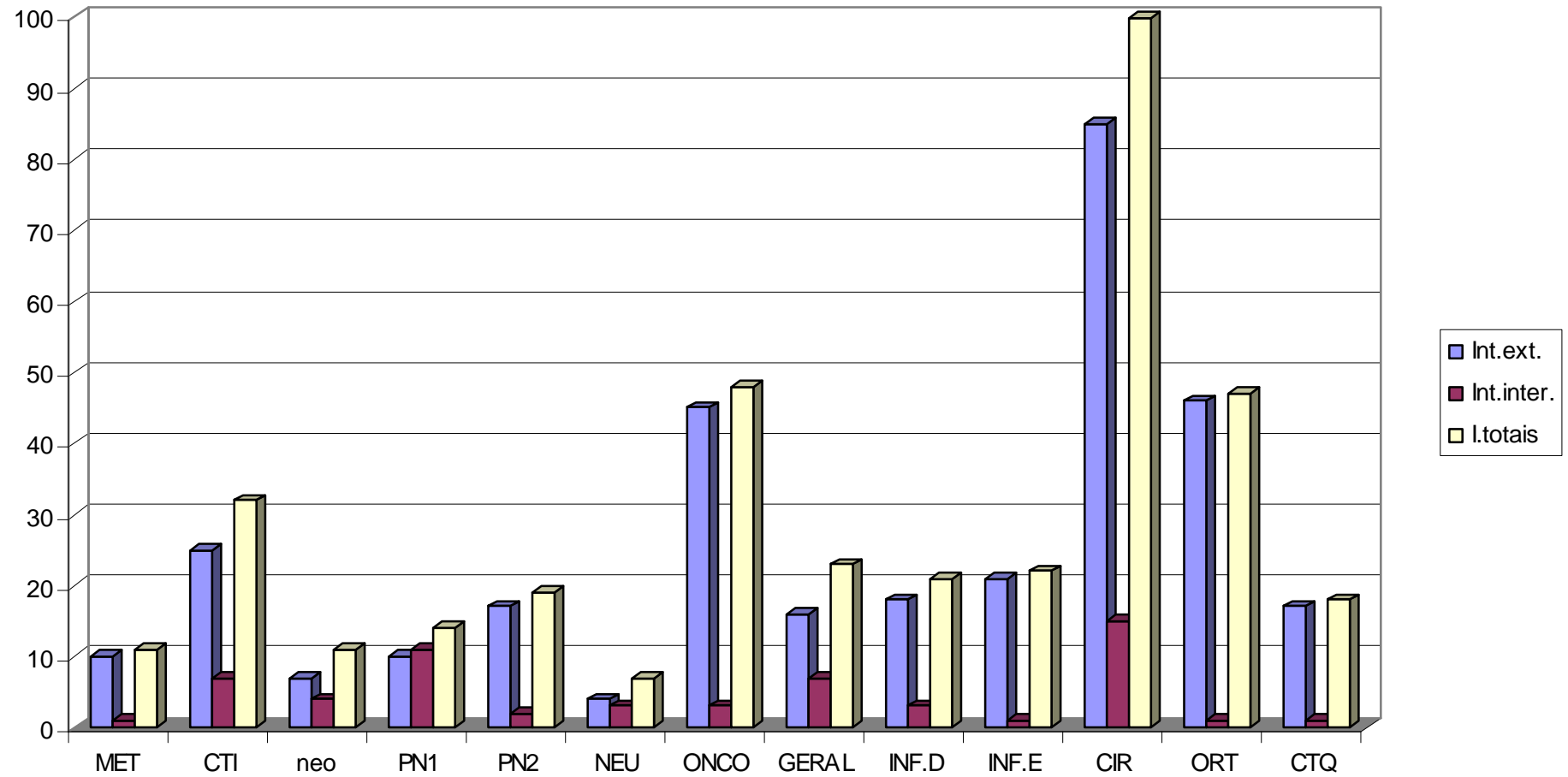

RELAÇÃO DAS ALTAS POR ENFERMARIA

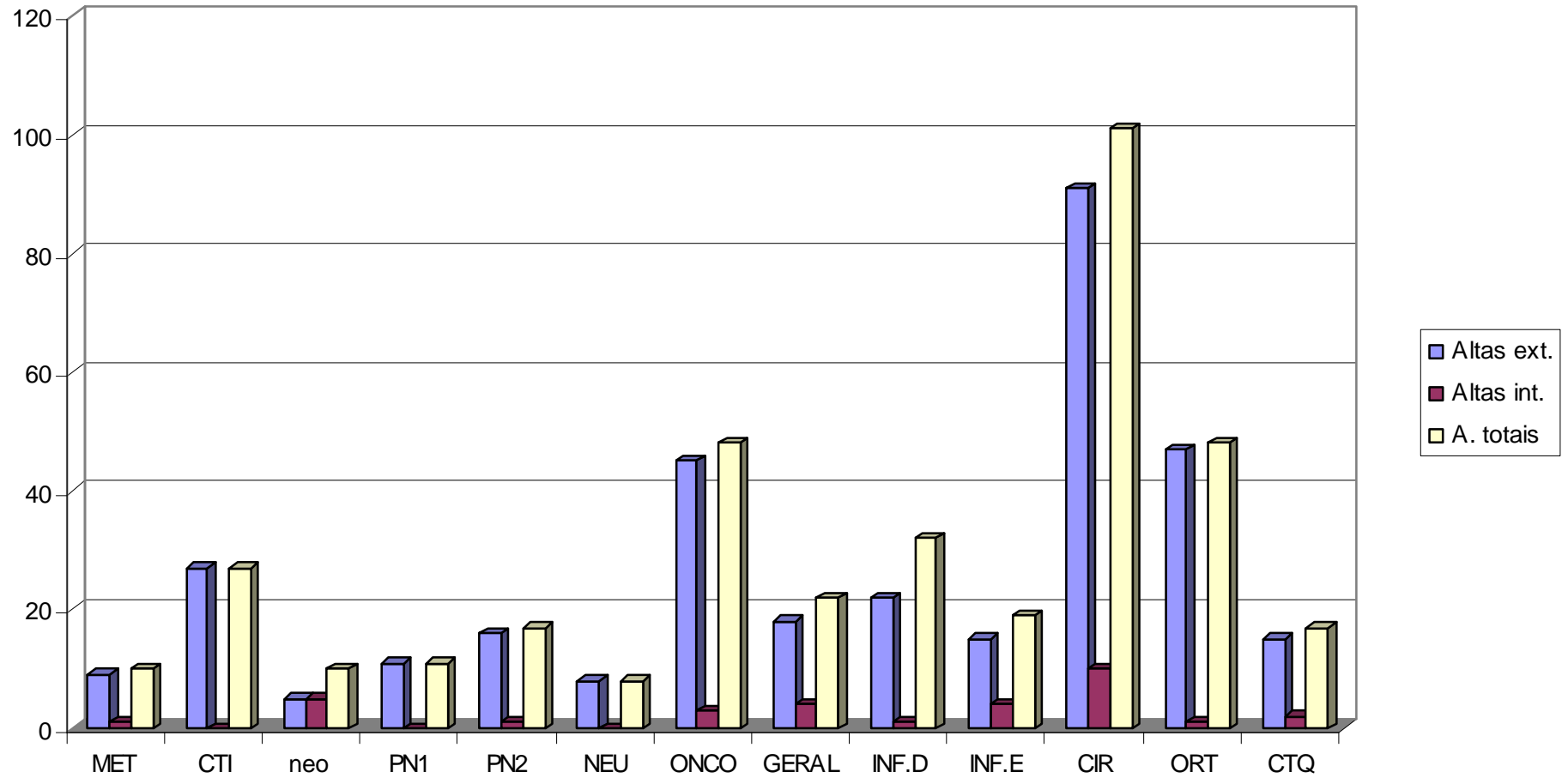

CORRELAÇÃO ENTRE OCUPAÇÃO, PERMANÊNCIA, INFECÇÃO HOSPITALAR E MORTALIDADE

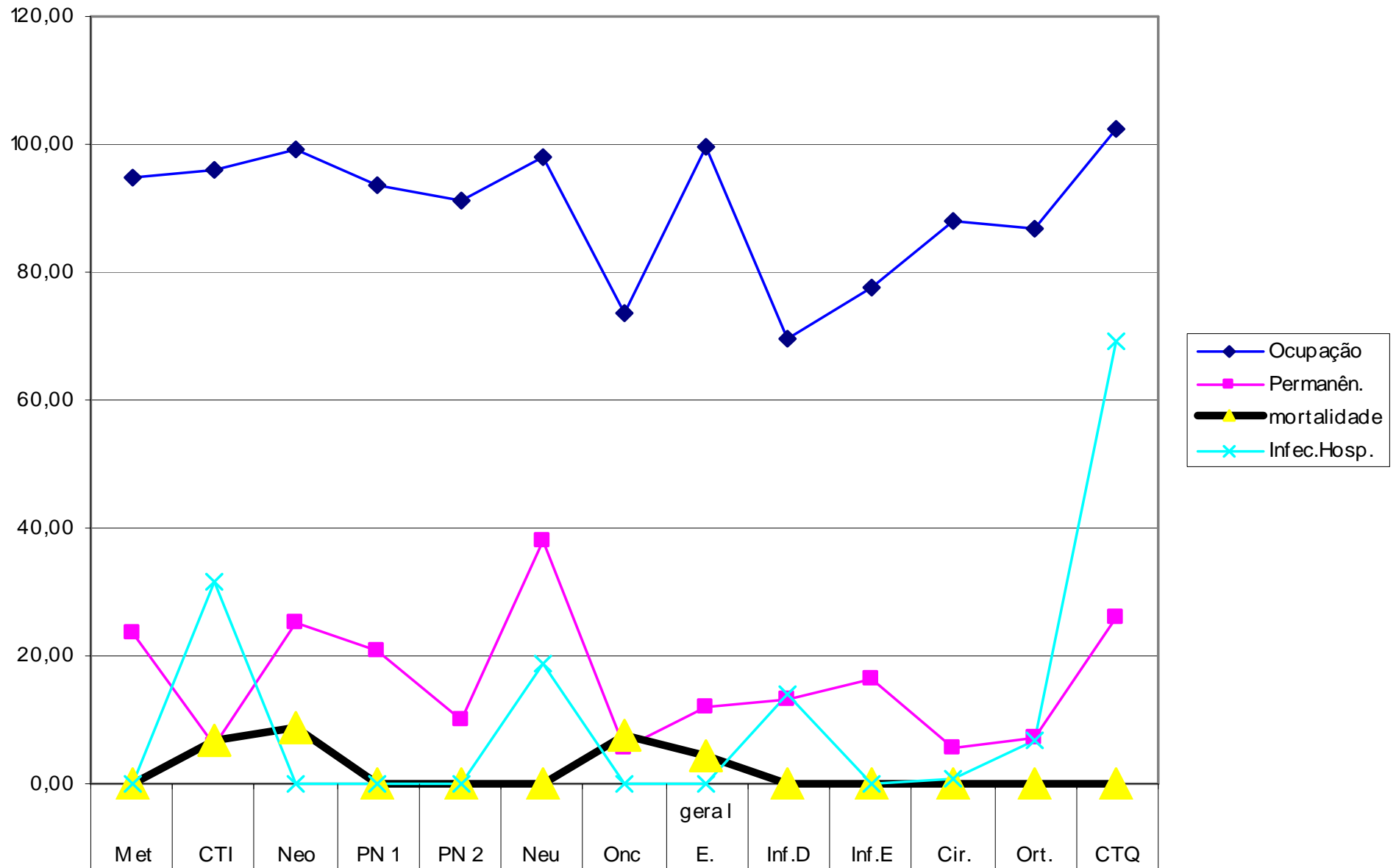

CONTROLE DE INFECÇÃO HOSPITALAR

Nº PACIENTES ANALISADOS : 248 = 63,58%
--

Nº PACIENTES INTERNADOS: 390

METODOLOGIA DE BUSCA	ATIVA: CTI, NEONATOLOGIA, ONCOLOGIA, NEUROLOGIA
	PASSIVA: HOSPITAL GERAL

VIGILÂNCIA PÓS-ALTA PARA DETECÇÃO DE INFECÇÃO : Não

RELATÓRIO DE INDICADORES EPIDEMIOLÓGICOS PARA O CONTROLE DE INFECÇÕES HOSPITALARES

Pacientes com IH		Infecções hospitalares	
Nº	%	Nº	%
19	7,66	24	24,00

LOCALIZAÇÃO TOPOGRÁFICA DAS INFECÇÕES RELACIONADAS À ASSISTÊNCIA À SAÚDE

Topografia	Nº	%
Broncopulmonar	2	8,30
Urinária	1	4,16
Septicemia	3	12,50
Cirúrgica Incisional superficial	0	4,16
Cirúrgica Incisional profunda	1	4,16
Cirúrgica de órgão/espaco	0	0,00
Cutânea não cirúrgica	12	50,00
Acesso vascular	1	4,16
Gastrointestinal	0	0,00
Osteomielite	3	12,50
Oftalmológica	0	0,00
Outros	1	4,16

INDICADORES DE INFECÇÕES CIRÚRGICAS DE ACORDO COM O POTENCIAL DE CONTAMINAÇÃO

Potencial de Contaminação	Nº cirurgias	Nº IH	%
Limpa	119	3	2,52
Não limpa	30	1	3,33
Infectada	22	0	0,00
Total	171	4	2,33

INFECÇÕES RELACIONADAS ÀS INSTRUMENTAÇÕES

INSTRUMENTAÇÕES	TOTAL	Nº INFECÇÕES	% INFECÇÕES
URINÁRIA	1	0	0,00
VASCULAR	23	0	0,00
RESPIRATÓRIA	5	0	0,00

MORTALIDADE E LETALIDADE LIGADA A INFECÇÃO HOSPITALAR

NOTIFICADOS	ÓBITOS POR IH	PACIENTES COM IH	MORTALIDADE E LIGADA A IH	LETALIDADE LIGADA A IH
248	1	19	0,40	5,26

TAXA DE DOENTES INFECTADOS E DE INFECÇÕES HOSPITALARES POR UNIDADE

UNIDADE	NOTIFICADOS	PACIENTES IH	TAXA PACIENTES IH	NºIH	TAXA IH
E.GERAL	9	2	22,22	5	55,55
C.AMBUL.	112	1	0,89	1	0,00
CIRURGIA	36	2	69,23	2	0,89
CTQ	13	9	0,00	9	69,23
INF D	14	2	14,28	4	14,28
INF E	6	0	0,00	0	0,00
METAB.	8	0	0,00	0	0,00
ORTO.	29	2	6,89	2	6,89
PN 2	13	1	1,84	1	1,84
PN1	8	0	0,00	0	0,00
TOTAL	248	19	7,66	24	24,00

TEMPO MÉDIO DE PERMANÊNCIA (TMP) POR UNIDADE

UNIDADE	TOTAL		SEM INFECÇÃO		INFEC COMUNIT		INFEC HOSPIT	
	Nº PAC	TMP*	Nº PAC	TMP	Nº PAC	TMP	Nº PAC	TMP
GERAL	9	26	3	10	4	10	2	84
C.AMB.	112	0	110	0	0	0	1	1
CIRURGIA	36	9	12	7	11	5	2	64
CTQ	13	24	0	0	4	0	9	0
INFD	14	21	2	9	1	149	2	67
INFE	6	5	2	5	4	5	0	0
MET	8	14	8	14	0	0	0	0
ORTO	29	8	24	5	3	14	2	28
PN II	13	11	2	4	10	13	1	13
PN	8	9	4	10	4	8	0	0
TOTAL	248	127	167	64	41	204	19	257

*TMP tempo médio de permanência expressado em dias

**COMPONENTE DE VIGILÂNCIA DE UNIDADE DE TERAPIA INTENSIVA
INDICADORES EPIDEMIOLÓGICOS**

**DENSIDADE DE INCIDÊNCIA DE INFECÇÃO HOSPITALAR NA UTI
AJUSTADA PELO TEMPO DE PERMANÊNCIA DOS PACIENTES (ALOS)**

Nº IH	paciente/dia	ALOS	Densidade incidência IH	Densidade incidência IH /ALOS
6	189	6,36	31,75	4,99

**DENSIDADE DE INCIDÊNCIA DE ITU EM PACIENTES DA
UTI COM SONDA VESICAL DE DEMORA (SVD)**

ITU associadaa SVD	NºSVD/dia	Densidade incidência ITU/SVD
1	119	8,40

DENSIDADE DE INCIDÊNCIA DE INFECÇÃO DE CORRENTE SANGÜÍNEA (ICS) EM PACIENTES DA UTI COM CATETER VASCULAR CENTRAL (CVC)

ICS associada CVC	Nº CVC/dia	Densidade incidência ICS/CVC
0	118	0

DENSIDADE DE INCIDÊNCIA DE PNEUMONIAS (PN) EM PACIENTES DE UTI COM VENTILAÇÃO MECÂNICA (VM)

PN associada VM	Nº VM/dia	Densidade de incidência PN/VM
2	125	16,00

SCORE DE GRAVIDADE

ASIS	Densidade de incidência IH /ASIS
2,44	13,01

COMPONENTE DE VIGILÂNCIA DE NEONATOLOGIA

DENSIDADE DE INCIDÊNCIA DE **INFECÇÃO HOSPITALAR** NOS RN POR PESO AO NASCER

Peso	Nº IH	Nº paciente/dia	Densidade incidência IH
< 1000 g	0	0	0
1001-1500 g	0	135	0
1501 – 2500 g	0	14	0
> 2500 g	3	127	23,62

DENSIDADE DE INCIDÊNCIA DE **PNEUMONIA (PN)** EM RN SOB VENTILAÇÃO MECÂNICA (VM) POR PESO AO NASCER

Peso	Nº PN	Nº VM/dia	Densidade incidência PN/VM
< 1000 g	0	0	0
1001-1500g	0	12	0
1501 – 2500g	0	4	30,30
> 2500g	1	33	

DENSIDADE DE INCIDÊNCIA DE INFECÇÃO DA CORRENTE SANGÜÍNEA (ICS) EM RN COM CATETER CENTRAL OU UMBILICAL (CVC/CUM) POR PESO AO NASCER.

Peso	Nº ICS	Nº CVC/dia e/ou CUM/dia	Densidade incidência ICS/CVC e/ou CUM
< 1000 g	0	0	0
1001-1500 g	0	12	0
1501 – 2500 g	0	0	0
> 2500 g	1	51	19,61

DENSIDADE DE INCIDÊNCIA DE ENTEROCOLITE NECROTIZANTE (NEC) NOS RN POR PESO AO NASCER

Peso	Nº NEC	Nº pacientes/dia	Densidade incidência NEC
< 1000 g	0	0	0
1001-1500g	0	135	0
1501 – 2500g	0	14	0
> 2500g	0	127	0

ONCOLOGIA - NNISS
COMPORTAMENTO EPIDEMIOLÓGICO DAS IH
TAXA DE EPISÓDIOS DE INFECÇÃO HOSPITALAR

PAC EXP AO RISCO	PAC DIA	ALOS	PAC IH	Nº IH	TAXA IH %	TAXA IH (PAC DIA)	
						% *	AJ / ALOS
61	304	4,98	10	10	3,29	32,89	6,61

ALOS: MÉDIA DE PERMANÊNCIA (d)

ASIS: GRAVIDADE MÉDIA

DU: TAXA DE UTILIZAÇÃO DE PROCEDIMENTOS INVASIVOS (SV, EOT, CVC)

*TAXAPOR 1000 PACIENTES DIA

INFECÇÕES HOSPITALARES ASSOCIADAS AO PROCEDIMENTO

CVC- DIA ¹	Nº infec	TAXA IH (CVC-DIA) ²	SVD- DIA ³	Nº infec	TAXA IH (SVD-DIA) ⁴	RESP -DIA ⁵	Nº infec	TAXA IH (RESP-DIA) ⁶
79	0	0	10	0	0	0	0	0

NOTA:

1.PACIENTES-DIA EXPOSTOS A CVC

2.TAXA POR 1000 CVC-DIA

3.PACIENTES-DIA EXPOSTOS A SVD

4.TAXA POR 1000 SVD-DIA

5.PACIENTES-DIA EXPOSTOS A RESP

6.TAXA POR 1000 RESP-DIA

NEUROLOGIA

TAXA DE EPISÓDIOS DE INFECÇÃO HOSPITALAR

PAC EXP AO RISCO	PAC DIA	PAC IH	Nº IH	TAXA IH %	TAXA IH (PAC DIA) % *
16	292	3	3	18,75	10,27

NOTAS:

ALOS: MÉDIA DE PERMANÊNCIA (d)

ASIS: GRAVIDADE MÉDIA

DU: TAXA DE UTILIZAÇÃO DE PROCEDIMENTOS INVASIVOS (SV, EOT, CVC)

(*): TAXA POR 1000 PACIENTES DIA

INFECÇÕES HOSPITALARES ASSOCIADAS AO PROCEDIMENTO

CVC-DIA ¹	Nº infec	TAXA IH (CVC-DIA) ²	SVD-DIA ³	Nº infec	TAXA IH (SVD-DIA) ⁴	RESP-DIA ⁵	Nº infec	TAXA IH (RESP-DIA) ⁶
67	1	14,93	7	0	0	23	0	0

NOTAS:

1.PACIENTES-DIA EXPOSTOS A CVC

2.TAXA POR 1000 CVC-DIA

3.PACIENTES-DIA EXPOSTOS A SVD

4.TAXA POR 1000 SVD-DIA

5.PACIENTES-DIA EXPOSTOS A RESP

6.TAXA POR 1000 RESP-DIA

INFECÇÕES RELACIONADAS À PROCEDIMENTO ESPECÍFICO

DVE/DIA	Nº VENTRICULITES	TAXA IH (VENT/DIA)
59	1	16,95

PROCEDIMENTOS EM PACIENTES INTERNADOS NA ONCOLOGIA

Pacientes	57
Mielogramas	12
BM Óssea	6
Citopunções	1
PL c/medicação	17
PL s/medicação	3
Internação quimioterapia	26
Internações infecção	20
Internações motivos outros	12

AMBULATÓRIO

DISTRIBUIÇÃO DOS SEXOS DAS CRIANÇAS DO AMBULATÓRIO

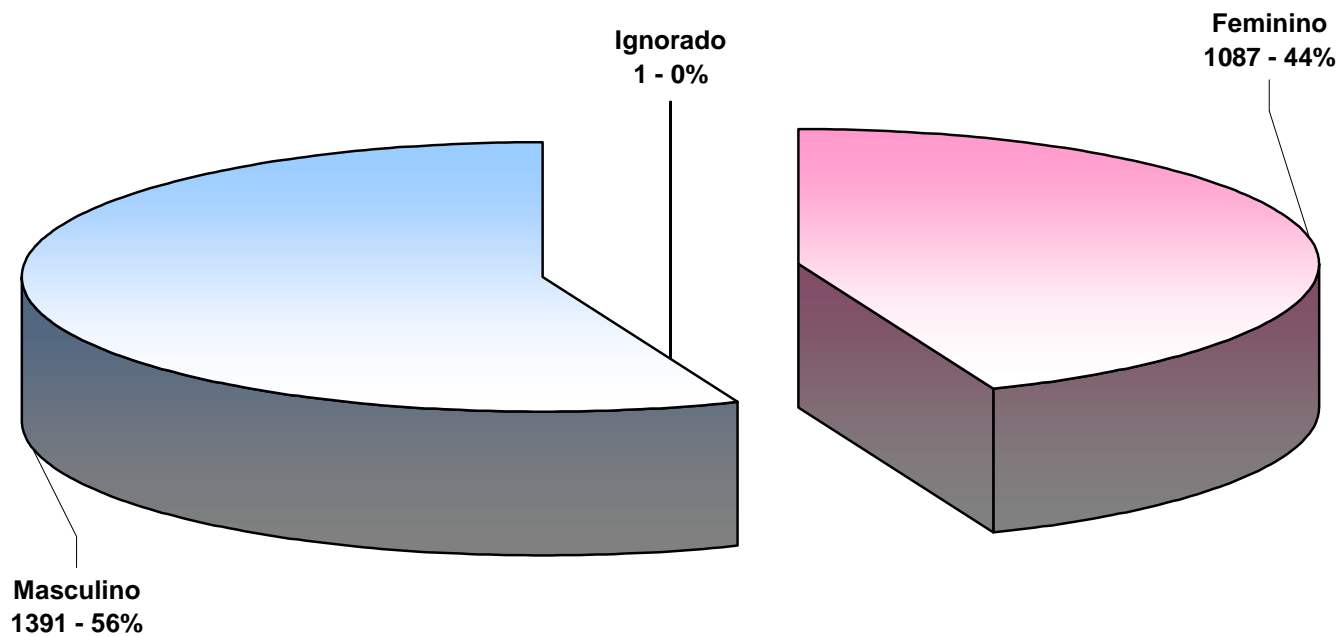

Feminino	1087	43,85
Masculino	1391	56,11
Ignorado	1	0,04
TOTAL	2479	100,00

EVOLUÇÃO MENSAL DA PROCURA AMBULATORIAL

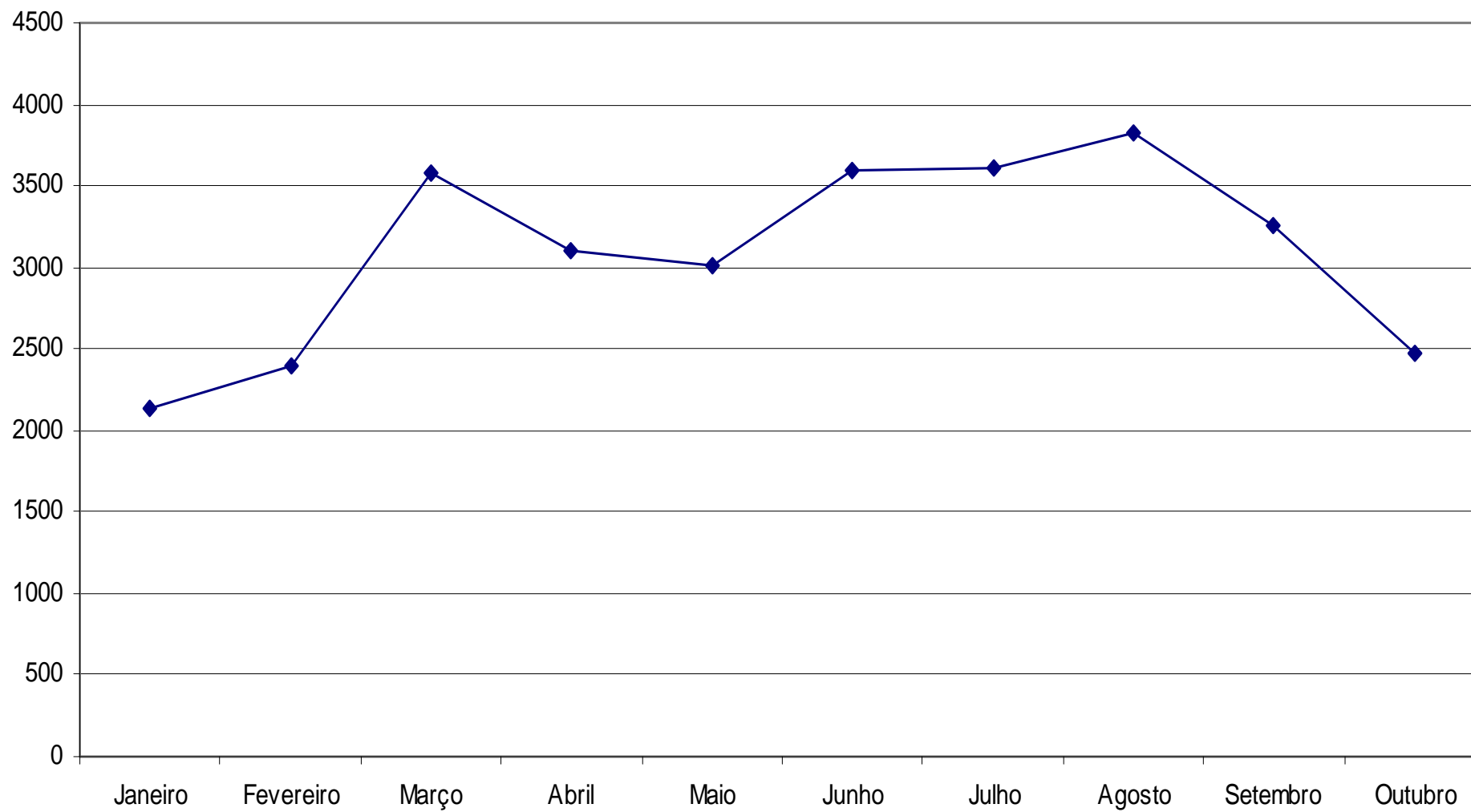

RN	16	0,65
1-11m	332	13,39
1a	275	11,09
2a	197	7,95
3a	207	8,35
4a	190	7,66
5a	154	6,21
6a	167	6,74
7a	162	6,53
8a	109	4,40
9a	134	5,41
10a	118	4,76

DISTRIBUIÇÃO ETÁRIA DAS CRIANÇAS DO AMBULATÓRIO

11a	116	4,68
12a	78	3,15
13a	60	2,42
14a	51	2,06
15a	47	1,90
16a	26	1,05
17a	24	0,97
18a	9	0,36
19a	6	0,24
21a	1	0,04
TOTAL	2479	100,00

DISTRIBUIÇÃO ETÁRIA DAS CRIANÇAS DO AMBULATÓRIO

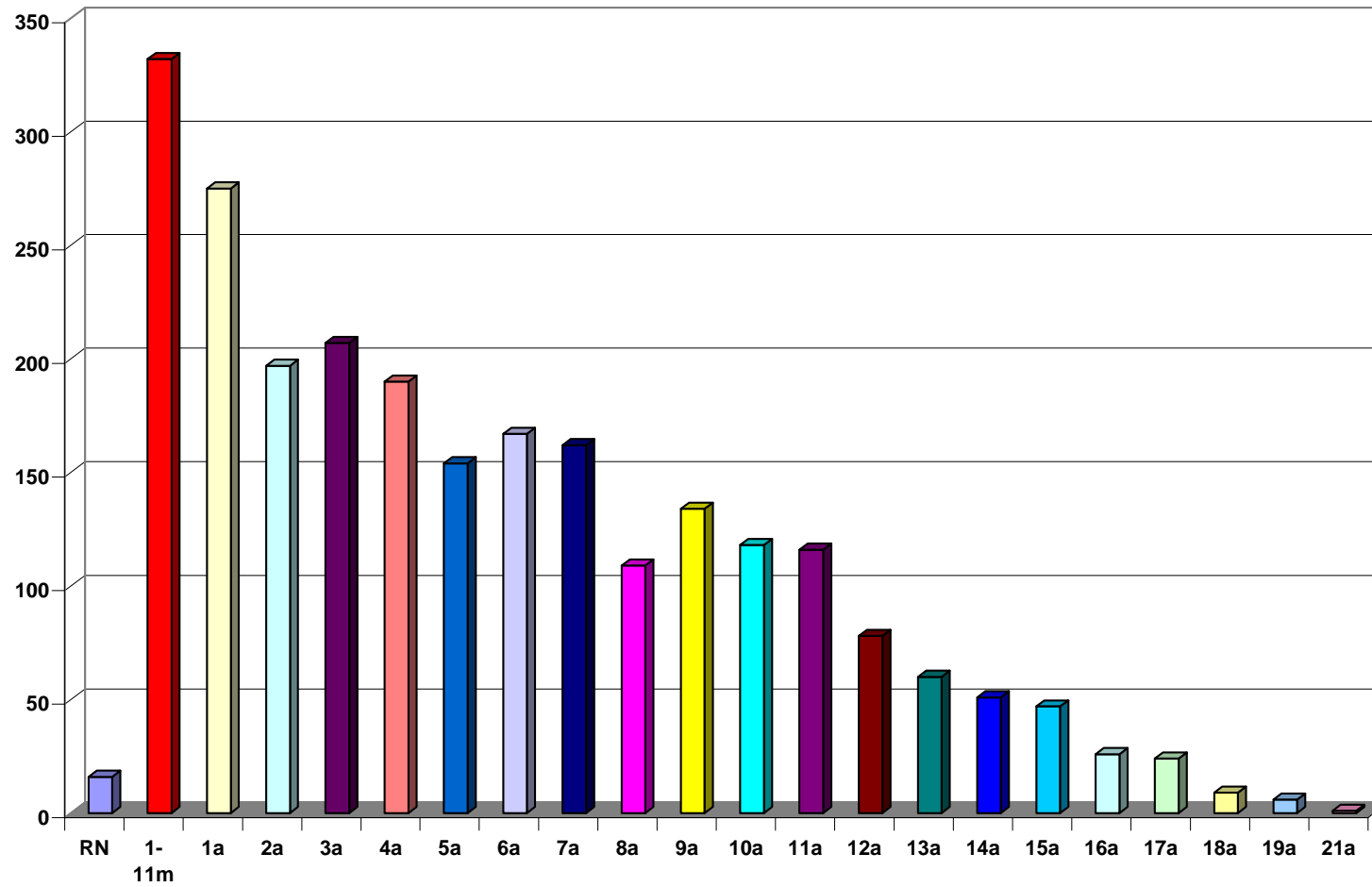

RECÉM NASCIDOS

11d	2
13d	1
14d	1
15d	1
16d	1
17d	2
18d	1
20d	1
21d	2
22d	2
25d	1
26d	1
TOTAL	16

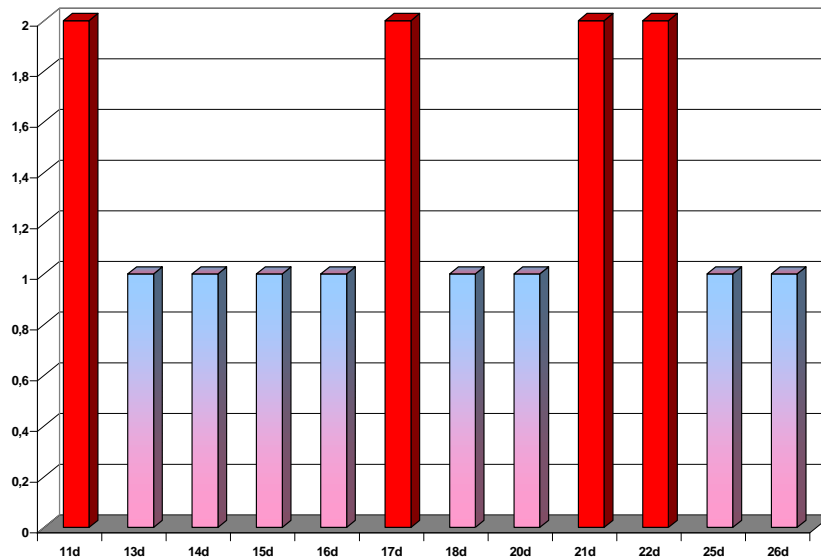

LACTENTES

1m	23
2m	42
3m	39
4m	42
5m	39
6m	31
7m	32
8m	21
9m	23
10m	23
11m	17
TOTAL	332

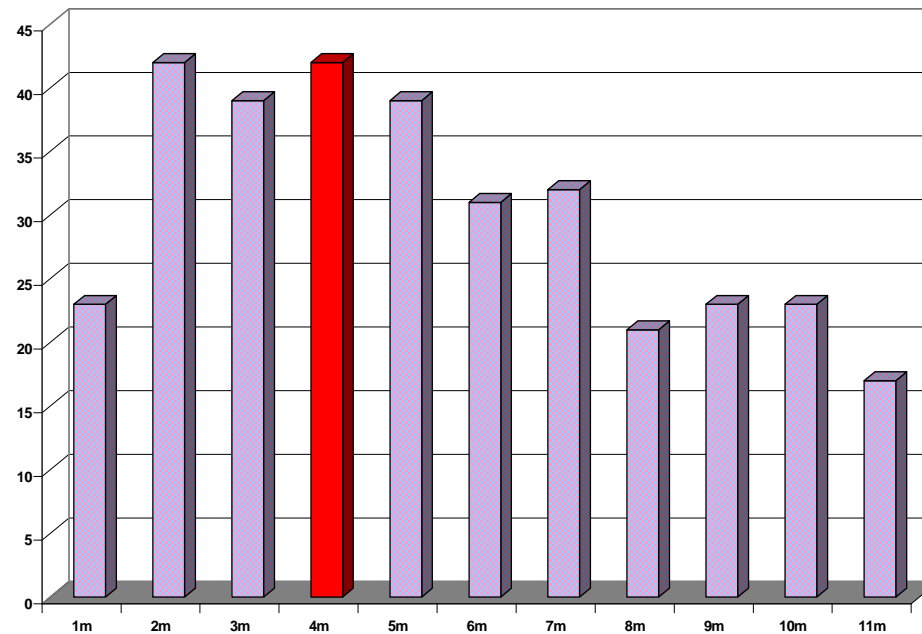

Outros Estados	33	1,33
Interior Estado	522	21,06
Cariacica	475	19,16
Guarapari	55	2,22
Serra	635	25,62
Viana	101	4,07
Vila Velha	253	10,21
Vitória	362	14,60
Ignorado	43	1,73
TOTAL	2479	100,00



Bahia	29
Minas Gerais	4
TOTAL	33

PROCEDÊNCIA DOS PACIENTES AMBULATÓRIO

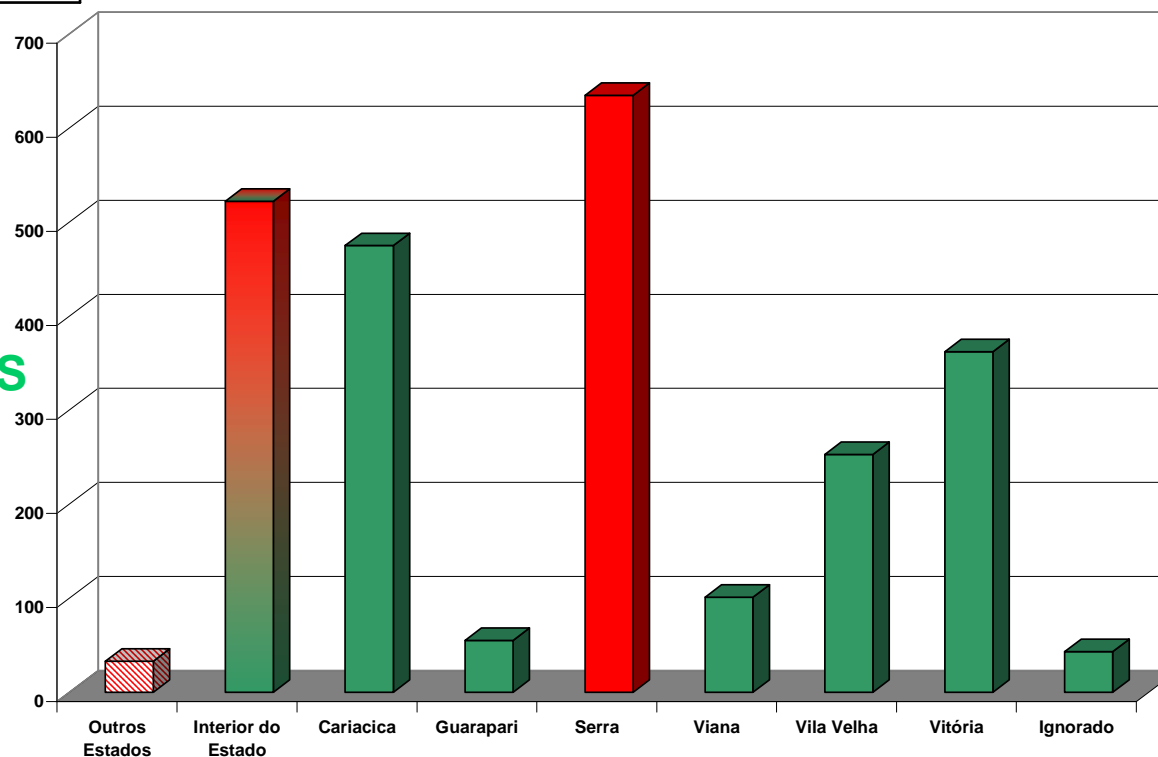

EVOLUÇÃO DA PROCEDÊNCIA NO AMBULATÓRIO

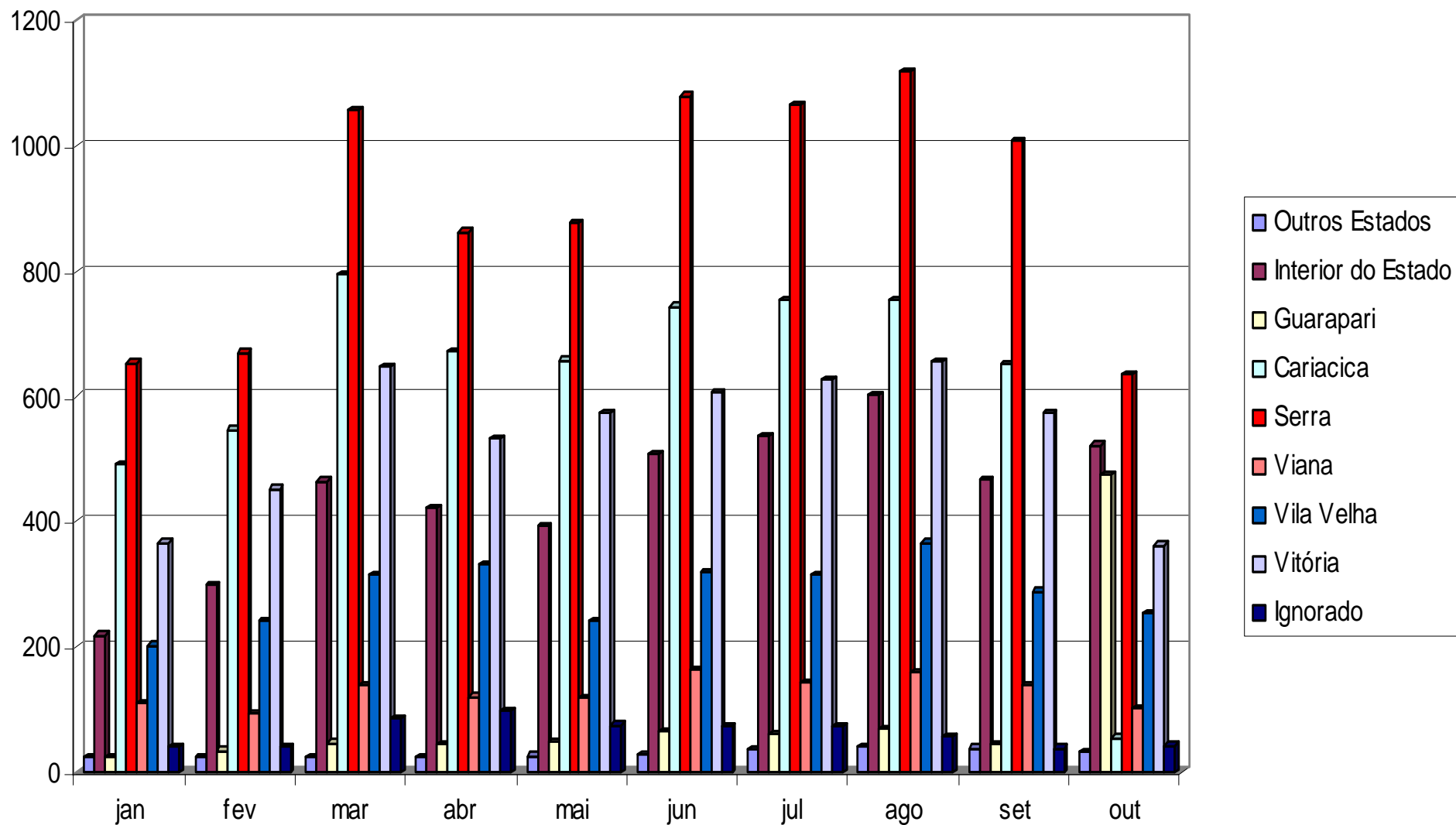

Afonso Cláudio	25
Anchieta	12
Aracruz	38
Baixo Guandú	12
Colatina	28
Conceição Castelo	13
Fundão	21
Ibatiba	10
Ibiraçú	14
Itaguaçu	19
Jaguaré	13
João Neiva	12
Linhares	56
Nova Venécia	19
Pinheiros	19
Santa M^a Jetibá	14
Santa Teresa	11
São G. Palha	10
São Mateus	25

PROCEDÊNCIA INTERIOR DO ESTADO

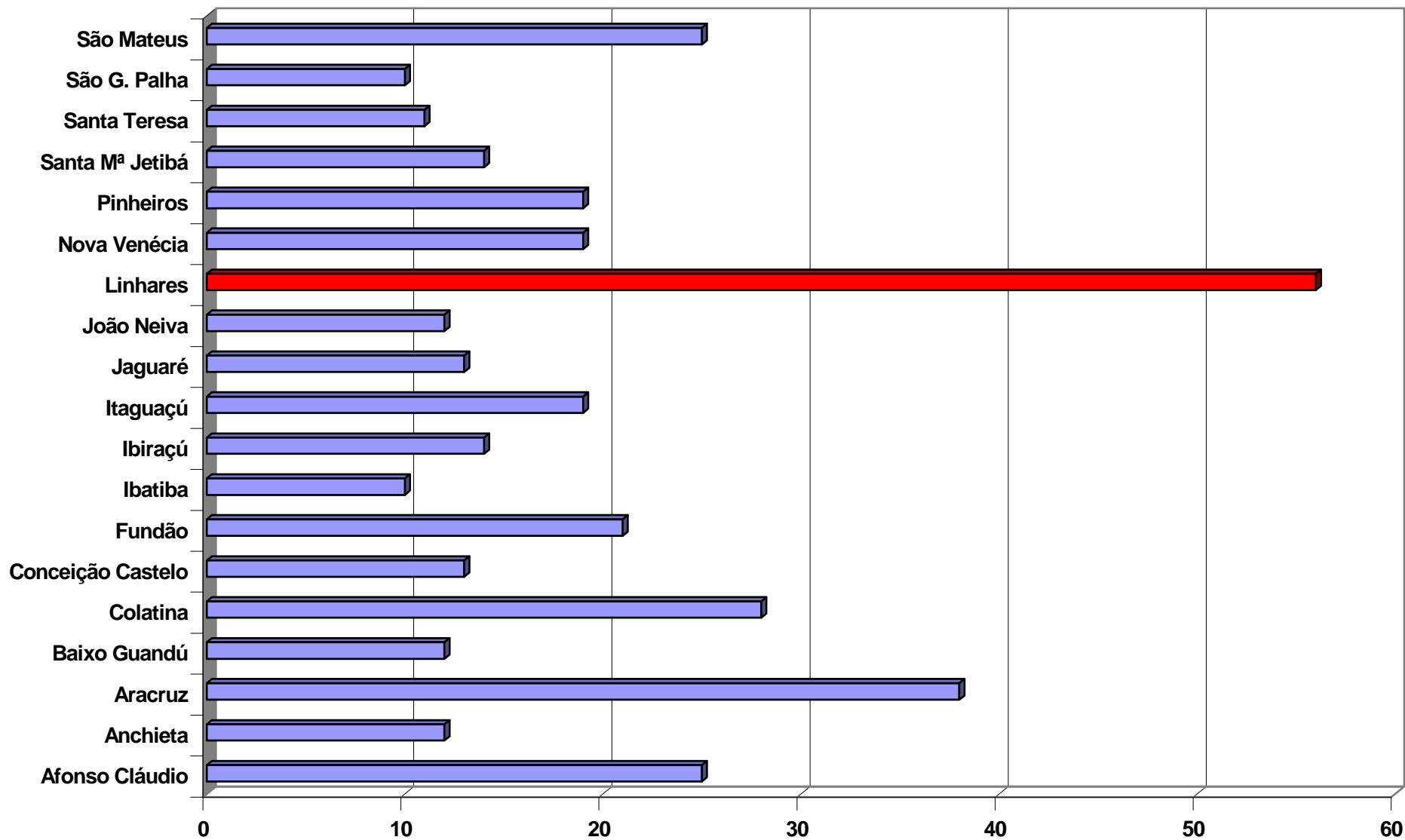

PROCURA DO AMBULATÓRIO POR MUNICÍPIOS DO INTERIOR DO ESTADO

Cirurgia Pediátrica	273	11,01
Cirurgia Plástica	54	2,18
Ortopedia	14	0,56
Pediatria	454	18,31
Oftalmologia	29	1,17
Infectologia	217	8,75
Dermatologia	88	3,55
Homeopatia	107	4,32
Gastroenterologia	149	6,01
Nefrologia	22	0,89
Hematologia	178	7,18
Endocrinologia	118	4,76
Pneumologia	167	6,74
Cardiologia	194	7,83
Oncologia	36	1,45
Genética	87	3,51
Otorrinolaringologia	212	8,55
Médico Externo	80	3,23
TOTAL	2479	100,00

**CONSULTÓRIOS
AMBULATORIAIS
ESPECIALIDADES**

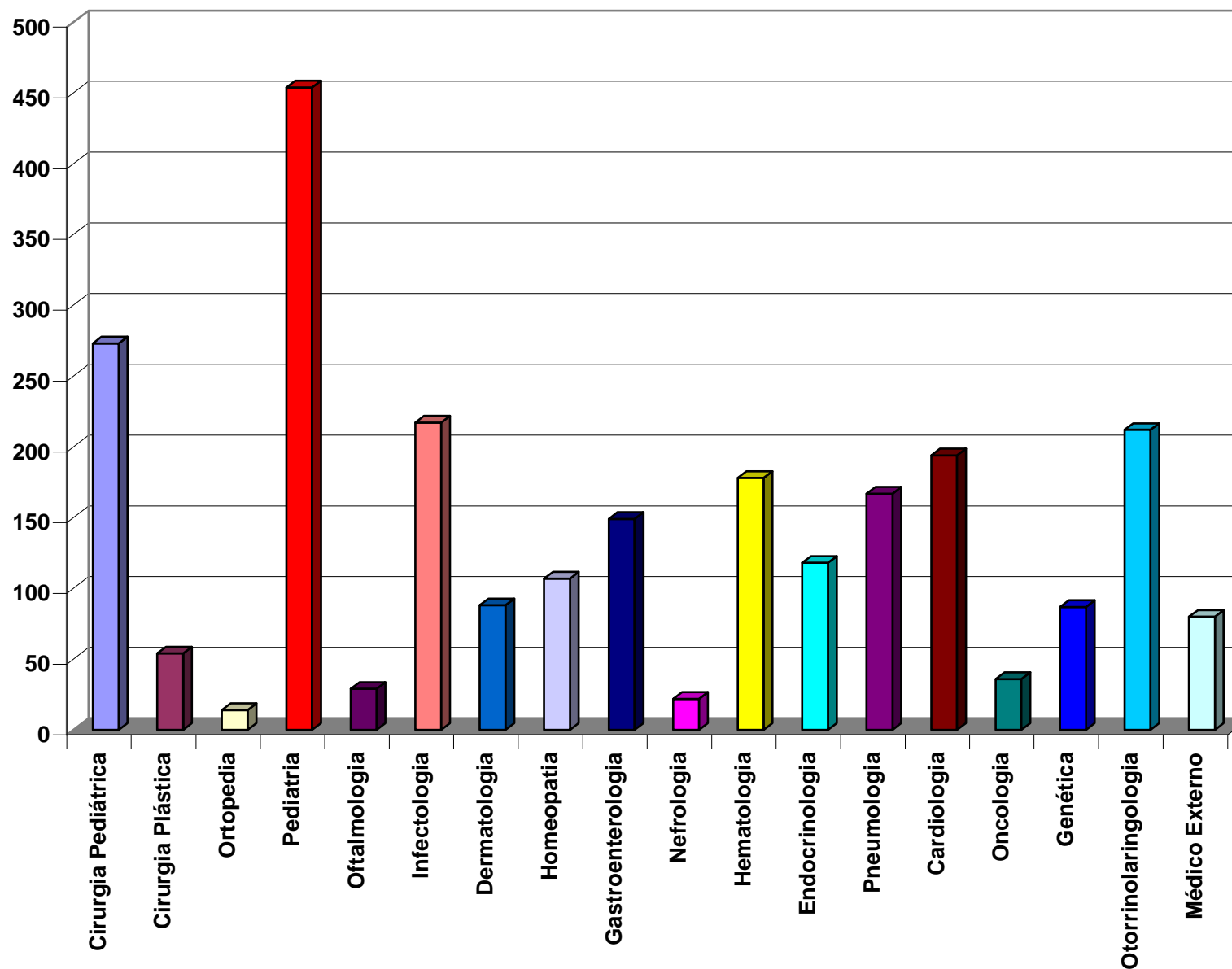

DISTRIBUIÇÃO DA PROCURA AMBULATORIAL DE ESPECIALIDADES

GEA infecciosa SOE	7
Tuberculose pulmonar	2
Tuberculose miliar	1
Quadro infeccioso	71
Hepatite por vírus	1
Parotidite	1
Virose	1
Sífilis congênita	18
Blastomicose	1
Toxoplasmose	16
<i>Ascaris</i>	5
INFECÇÕES	124

Neoplasma colo útero?	1
Hemangioma	1
Neoplasma SOE	18
NEOPLASIAS	20

Obesidade	7
ENDÓCRINAS E METABÓLICAS	7

Transtornos imunitários	73
Anemia falciforme	1
HEMATOLÓGICAS	74

T.globo ocular	22
Otite média	4
Mastoidite	3
OTO-OFTÁLMICAS	29

IVAS	2
Pneumopatia SOE	1
Pneumonia viral	294
Gripe	10
Asma	1
RESPIRATÓRIAS	308

Transtornos ossos	13
OSTEOMUSCULARES	13

Hérnias	53
DIGESTIVAS	63

Celulites/abscessos	86
Psoríase	1
DERMATOLÓGICAS	87

Glomerulonefrite aguda	4
Insuf. renal aguda	152
ITU	2
Hidrocele	6
Fimose	45
NEFRO-URO-GENITAIS	209

Anomalias faciais	210
Anomalias digestivas	1
Anomalias genitais	3
MALFORMAÇÕES CONGÊNITAS	4

Hipertermia	64
Sintomas cabeça/pescoço	23
Sintomas cardiovasculares	49
Sintomas digestivos	13
Sintomas abdomen/pelve	9
Achados no exame sangue	368
Causas desconhecidas	27
Consulta s/queixa/doença	807
CID Inexistente	2
SEM ETIOLOGIA	1362

Lesões SOE	11
Queimadura SOE	2
Acidente perfuro cortante	1
S.criança espancada	2
CAUSAS EXTERNAS	16

ATENDIMENTO AMBULATORIAL HEMATOLOGIA

Pacientes	585
Consultas	473
Mielogramas	11
BMO	6
Hematoscopias	44
Citopunções	-
Laudos	42
Internos	16
Pareceres	83

ATENDIMENTO AMBULATORIAL ONCOLOGIA

Pacientes	626
Consultas	588
PL c/ medicação	40
PL s/medicação	12
Mielogramas	23
BMO	19
Citopunções	20
Quimioterapias	502

HEMOTERAPIA

ENTRADAS	Produzidas	Recebidas	Devolvidas
Sangue total	0	0	0
Plasma fresco congelado	0	71	0
Plasma comum	0	0	0
Concentrado hemácias	0	256	0
Concentrado hemácias sem buffy coat	0	0	0
Concentrado de plaquetas	0	409	0
Concentrado de leucócitos	0	0	0
Crioprecipitado	0	20	0
Concentrado plaquetas sem buffy coat	0	0	0
Total	0	756	0

HEMOTERAPIA

PERDAS	Rompimento bolsa	Validade	Outros
Sangue total	0	0	0
Plasma fresco congelado	0	0	40
Plasma comum	0	0	0
Concentrado hemácias	0	0	31
Concentrado hemácias sem buffy coat	0	0	0
Concentrado de plaquetas	0	141	0
Concentrado de leucócitos	0	0	0
Crioprecipitado	0	0	0
Concentrado plaquetas sem buffy coat	0	0	0
Total	0	141	71

HEMOTERAPIA

Transfusões/Distribuição outros Serviços	Transfusões		Distribuição para outros serviços	
	Ambulatorial	Hospitalar		
Sangue total	0	0	0	0
Plasma fresco congelado	0	67	0	0
Plasma comum	0	0	0	0
Concentrado de hemácias	44	210	18	0
Concentrado de hemácias sem buffy coat	0	0	0	0
Concentrado de plaquetas	71	148	20	0
Concentrado de leucócitos	0	0	0	0
Crioprecipitado	0	14	0	0
Total	115	439	38	0

HEMOTERAPIA

PROCEDIMENTOS DE MODIFICAÇÃO DOS HEMOCOMPONENTES

Lavagem	7	
Irradiação	20	
Fracionamento Pediátrico *	74	
Filtração	CP	CH
	50	32

(*) Nº DE BOLSAS PRODUZIDAS A PARTIR DE UMA BOLSA MÃE

REAÇÕES TRANSFUSIONAIS

Reação febril não hemolítica	0
Reação hemolítica	0
Reação alérgica	0
Choque bacteriano	0
Alterações metabólicas	0
Sobrecarga volêmica	0
Outras	0

SERVIÇO CLASSE HOSPITALAR

MES	N°CRIANÇAS	N°ATENDIMENTOS
+JANEIRO	0	0
**FEVEREIRO	45	98
MARÇO	206	771
ABRIL	245	1.053
MAIO	299	1.110
JUNHO	294	1.342
JULHO	307	831
AGOSTO	356	1.162
SETEMBRO	398	1.131
OUTUBRO	337	1.301

+ Janeiro mês de Férias, a Classe Hospitalar não abriu

**** Janeiro e Fevereiro não teve atendimento dos professores da SEDU**

**SERVIÇO
HOSPITAL DIA/INFECTOLOGIA**

MESES	Nº PACIENTES	MEDICAÇÕES
JANEIRO	32	34
FEVEREIRO	24	26
MARÇO	22	24
ABRIL	40	42
MAIO	41	43
JUNHO	36	36
JULHO	21	21
AGOSTO	33	32
SETEMBRO	45	45
OUTUBRO	28	28

**SERVIÇO
MEDICINA DO TRABALHO**

MESES	N° ATENDIMENTOS
JANEIRO	174
FEVEREIRO	267
MARÇO	473
ABRIL	348
MAIO	593
JUNHO	274
JULHO	321
AGOSTO	352
SETEMBRO	250
OUTUBRO	267

SERVIÇOS DIAGNÓSTICOS

PROCED.	ECG	EEG	ECO	US	Laboratório	Biópsia	Necrópsia	Vacinas
JANEIRO	33	91	59	51	15.237	204	12	457
FEVEREIRO	44	93	74	71	18.860	192	12	279
MARÇO	106	67	97	62	17.579	247	13	369
ABRIL	77	127	75	84	20.484	190	9	642
MAIO	78	117	87	91	19.977	229	9	1.014
JUNHO	91	122	131	206	20.335	258	7	930
JULHO	96	*23	84	170	17.615	233	6	539
AGOSTO	119	*9	69	123	20.702	234	9	830
SETEMBRO	89	*20	80	193	19.531	227	3	561
OUTUBRO	109	*32	103	178	20.043	243	5	

* Aparelho com defeito

SERVIÇO DE RADIOLOGIA

MESES	Nº PACIENTES	Nº DE RX
JANEIRO	2.970	7.662
FEVEREIRO	2.698	4.319
MARÇO	3.835	5.966
ABRIL	4.180	6.268
MAIO	4.795	6.775
JUNHO	4.268	6.547
JULHO	3.959	5.645
AGOSTO	3.849	5.883
SETEMBRO	3.665	5.842
OUTUBRO	4.319	6.401

TOMOGRAFIA

MESES	INTERNOS	EXTERNOS
JANEIRO	73	7
FEVEREIRO	52	25
MARÇO	46	26
ABRIL	50	24
MAIO	65	45
JUNHO	54	26
JULHO	55	40
AGOSTO	62	48
SETEMBRO	49	36
OUTUBRO	53	31

CINTILOGRAFIA

MESES	INTERNOS	EXTERNOS
JANEIRO	3	2
FEVEREIRO	0	6
MARÇO	2	0
ABRIL	6	1
MAIO	6	2
JUNHO	3	3
JULHO	2	7
AGOSTO	0	0
SETEMBRO	5	2
OUTUBRO	5	3

RESSONÂNCIA MAGNÉTICA

MESES	INTERNOS	EXTERNOS
JANEIRO	12	6
FEVEREIRO	10	4
MARÇO	8	6
ABRIL	14	1
MAIO	14	7
JUNHO	16	6
JULHO	14	6
AGOSTO	13	9
SETEMBRO	11	12
OUTUBRO	13	5