

DADOS HOSPITALARES 2005
HOSPITAL INFANTIL NOSSA SENHORA DA GLÓRIA

SETEMBRO 2005

Recopilação de Dados Hospitalares
Dra. Ana Quiroga e Ass.Social Alaísa de Oliveira Siqueira

Fontes:

UNIDADE DE INFORMAÇÃO

CCIH

Serviço de Imagem

Serviço de Patologia

Serviço de Onco-Hematologia

Serviço de Hemoterapia

Serviço de Enfermagem (Hospital Dia)

Serviço de Farmácia Hospitalar

Setor Serviço Social (PS e do Trabalho)

Setor de Saúde Mental (Onco-Hematologia)

Setor Medicina do Trabalho

Setor Classe Hospitalar

Hospital Dia

Setor Imunizações

Laboratório

Não foram entregues os dados dos serviços de Nutrição, Serviço Social e Enfermagem (gerais), Centro Cirúrgico, Fisioterapia, Finanças, Faturamento.

PRONTO SOCORRO

DISTRIBUIÇÃO DOS SEXOS

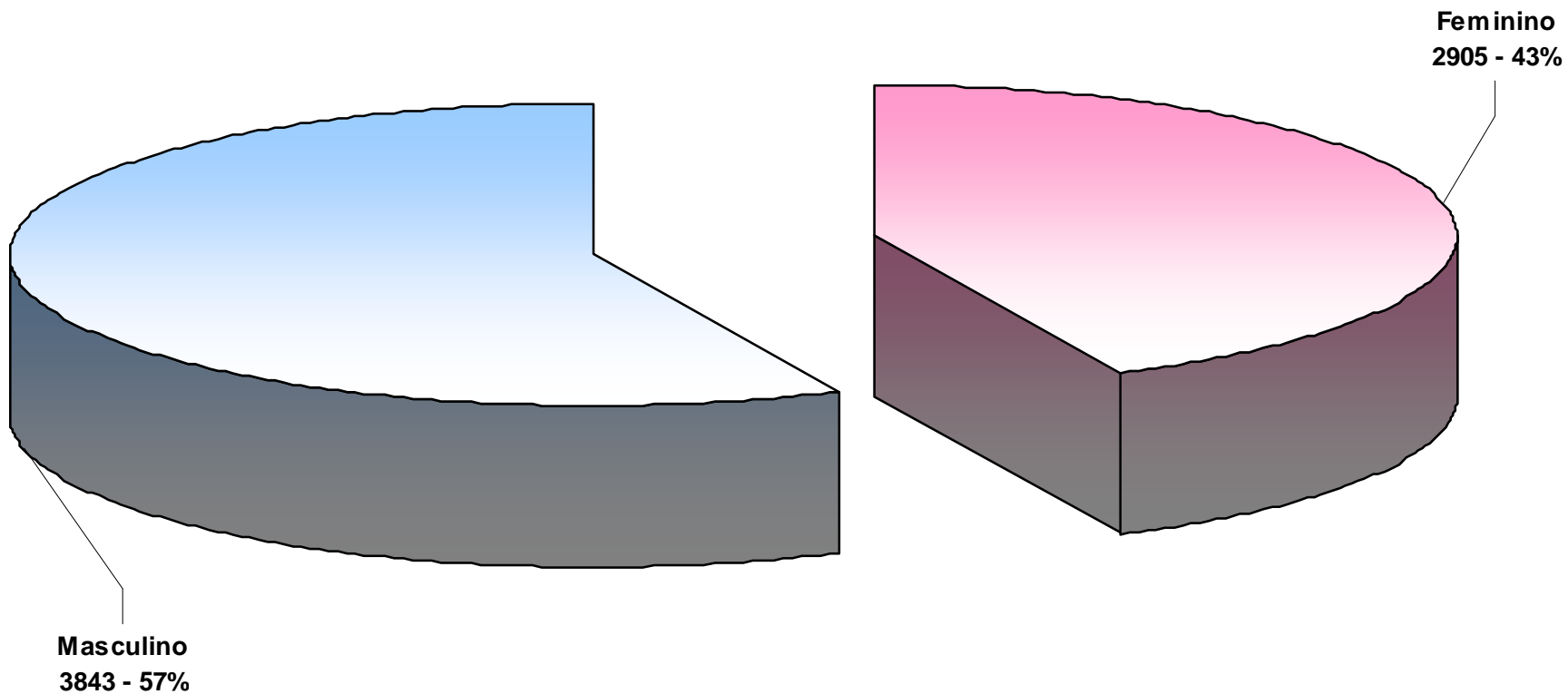

Feminino	2905	43.05
Masculino	3843	56.95
TOTAL	6748	100.00

EVOLUÇÃO MENSAL DA PROCURA DO PS

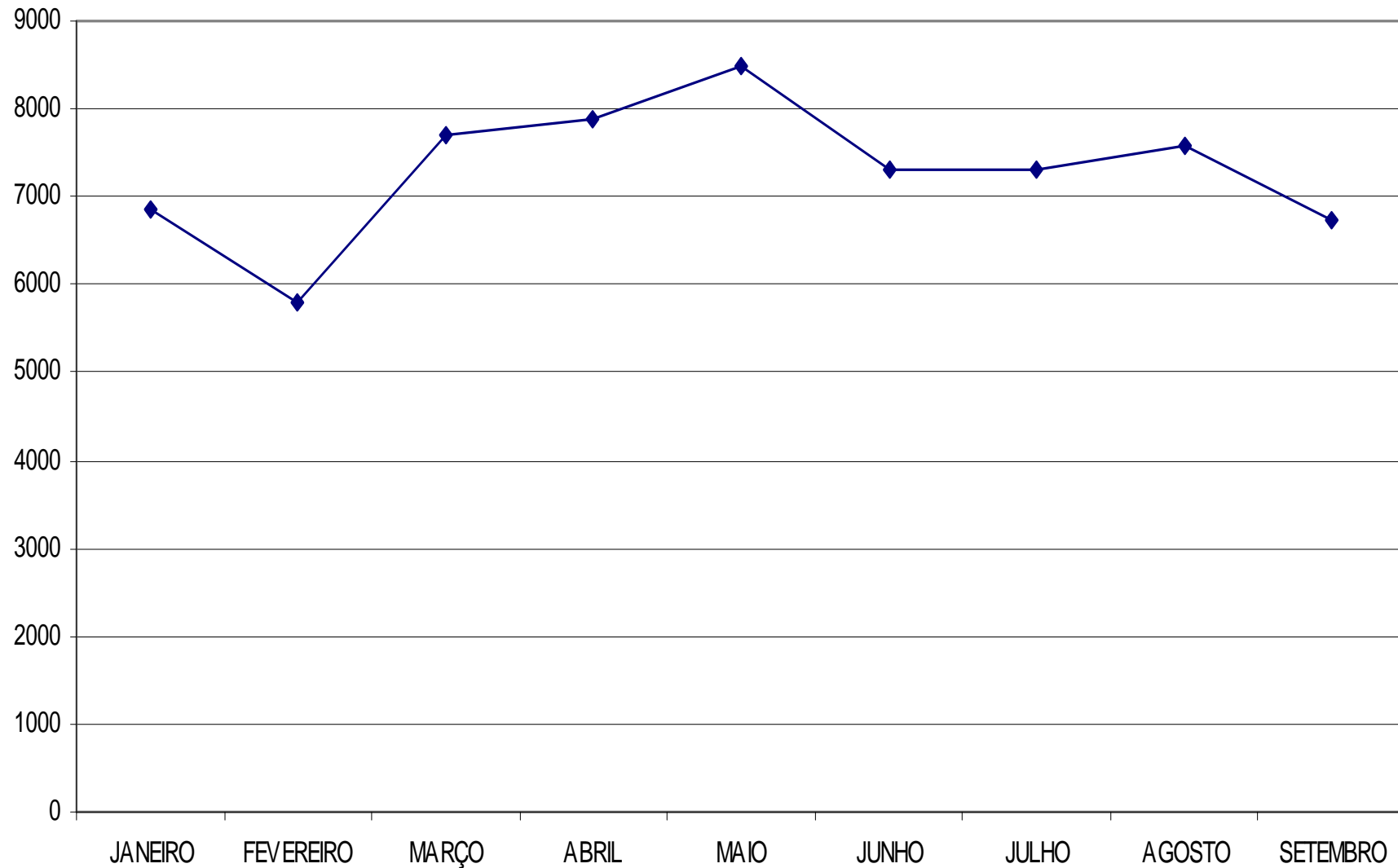

RN	35	0.52
1-11m	893	13.23
1a	838	12.42
2a	695	10.30
3a	525	7.78
4a	470	6.97
5a	446	6.61
6a	398	5.90
7a	354	5.25
8a	330	4.89
9a	296	4.39
10a	320	4.74
11a	314	4.65
12a	271	4.02
13a	196	2.90
14a	172	2.55
15a	63	0.93
16a	52	0.77
17a	41	0.61
18a	10	0.15
19a	4	0.06
20a	2	0.03
22a	2	0.03
23a	1	0.01
Ignorado	20	0.30
TOTAL	6748	100.00

IDADE DOS PACIENTES DO PS

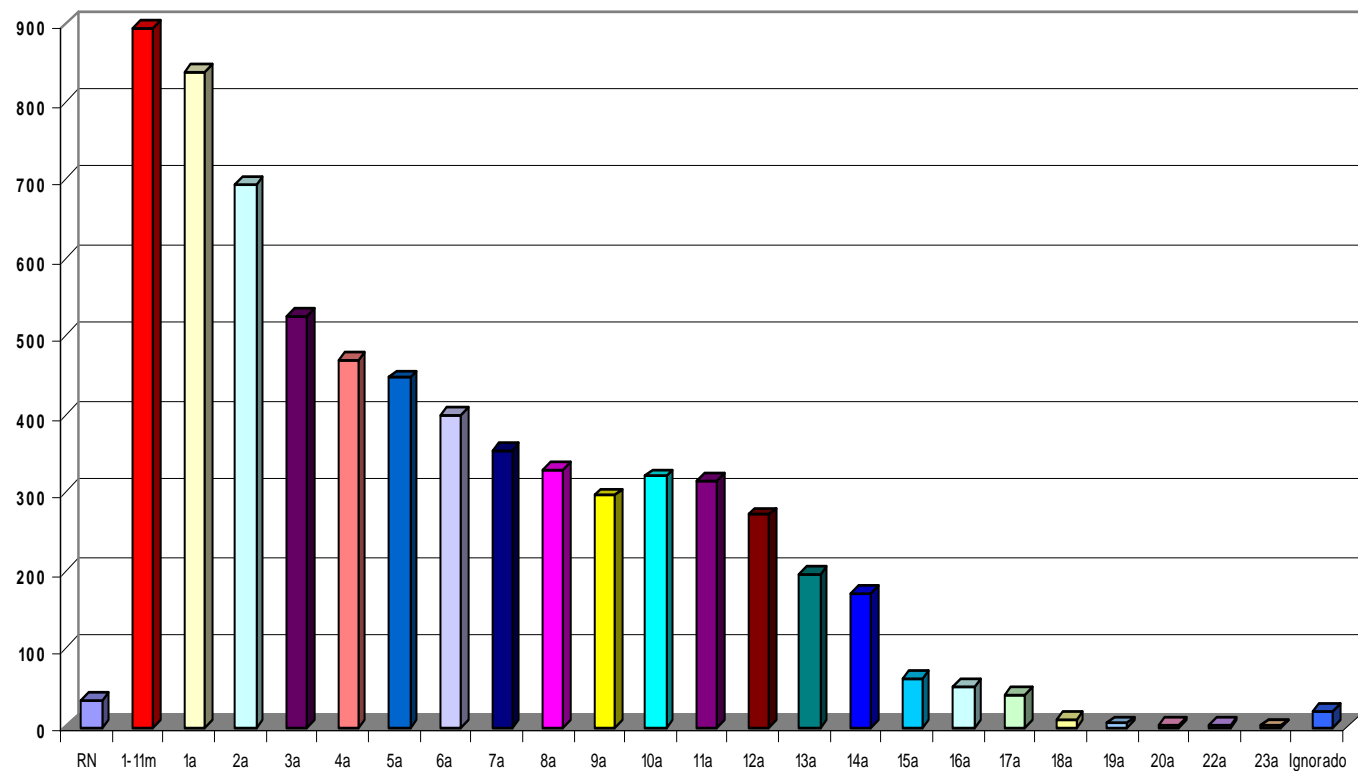

RECÉM-NASCIDOS

1d	2
2d	1
4d	1
7d	3
8d	1
10d	1
12d	3
13d	2
14d	4
16d	1
17d	1
18d	1
19d	4
20d	1
21d	2
23d	1
24d	3
25d	2
28d	1
TOTAL	35

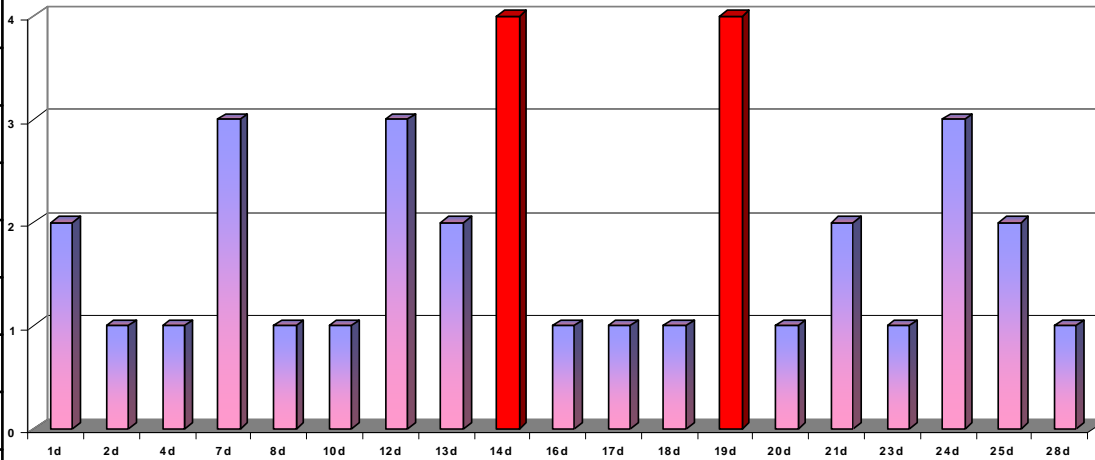

DISTRIBUIÇÃO ETÁRIA

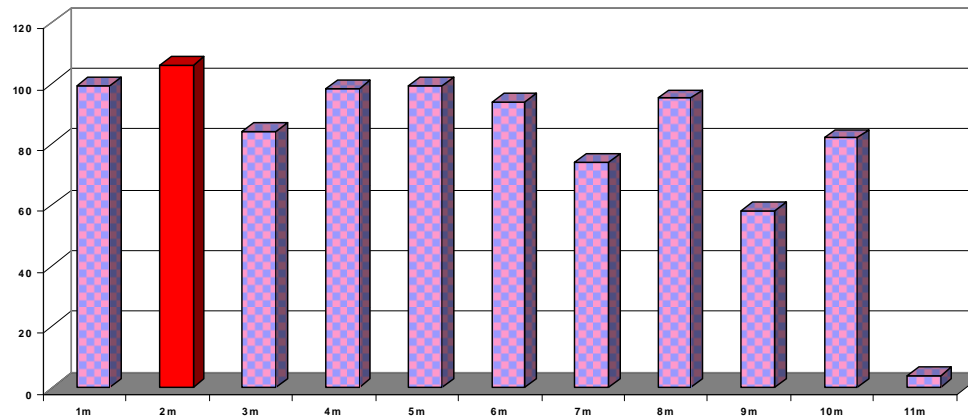

LACTENTES

1m	99
2m	106
3m	84
4m	98
5m	99
6m	94
7m	74
8m	95
9m	58
10m	82
11m	4
TOTAL	893

Outros Estados	33	0.49
Interior do Estado	458	6.79
Guarapari	37	0.55
Cariacica	1614	23.92
Serra	2313	34.28
Viana	314	4.65
Vila Velha	272	4.03
Vitória	1694	25.10
Ignorado	13	0.19
TOTAL	6748	100.00



Bahia	22
Minas Gerais	9

PROCEDÊNCIA GERAL DOS PACIENTES DO PS

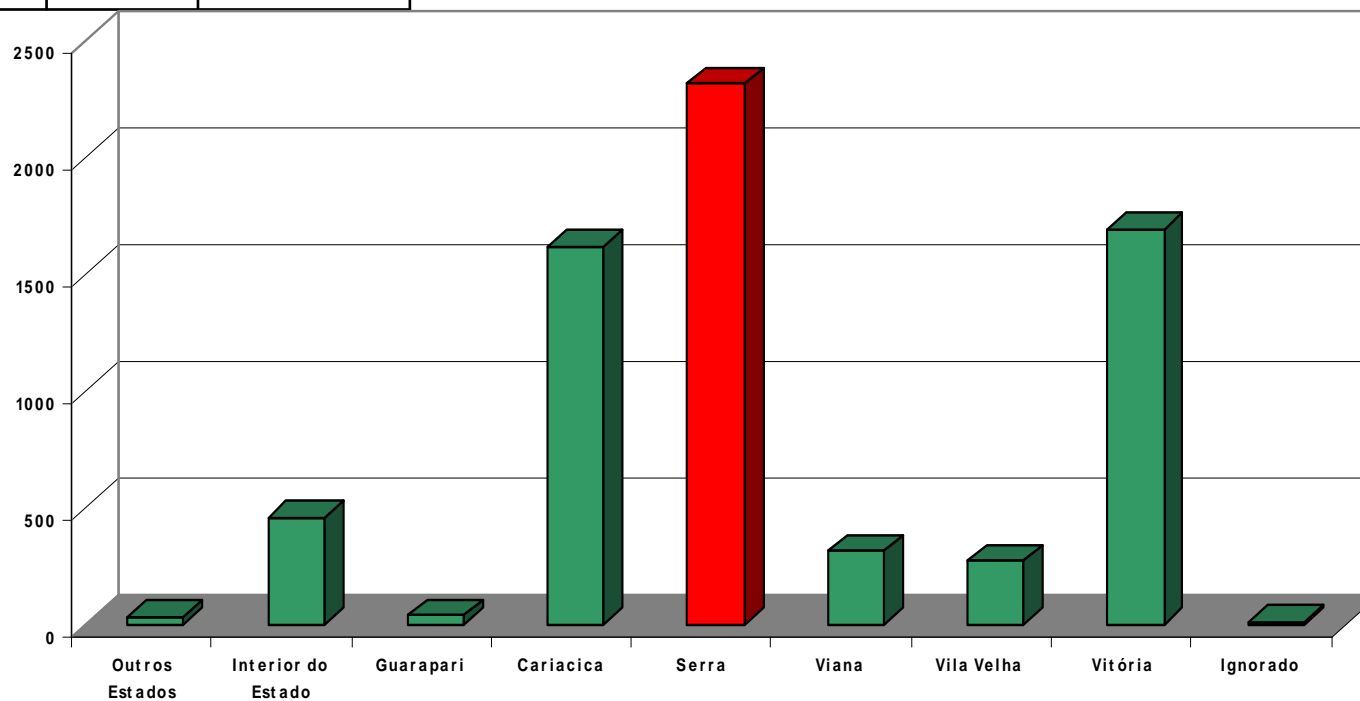

EVOLUÇÃO MENSAL DA PROCEDÊNCIA

Curvas de doença populacional

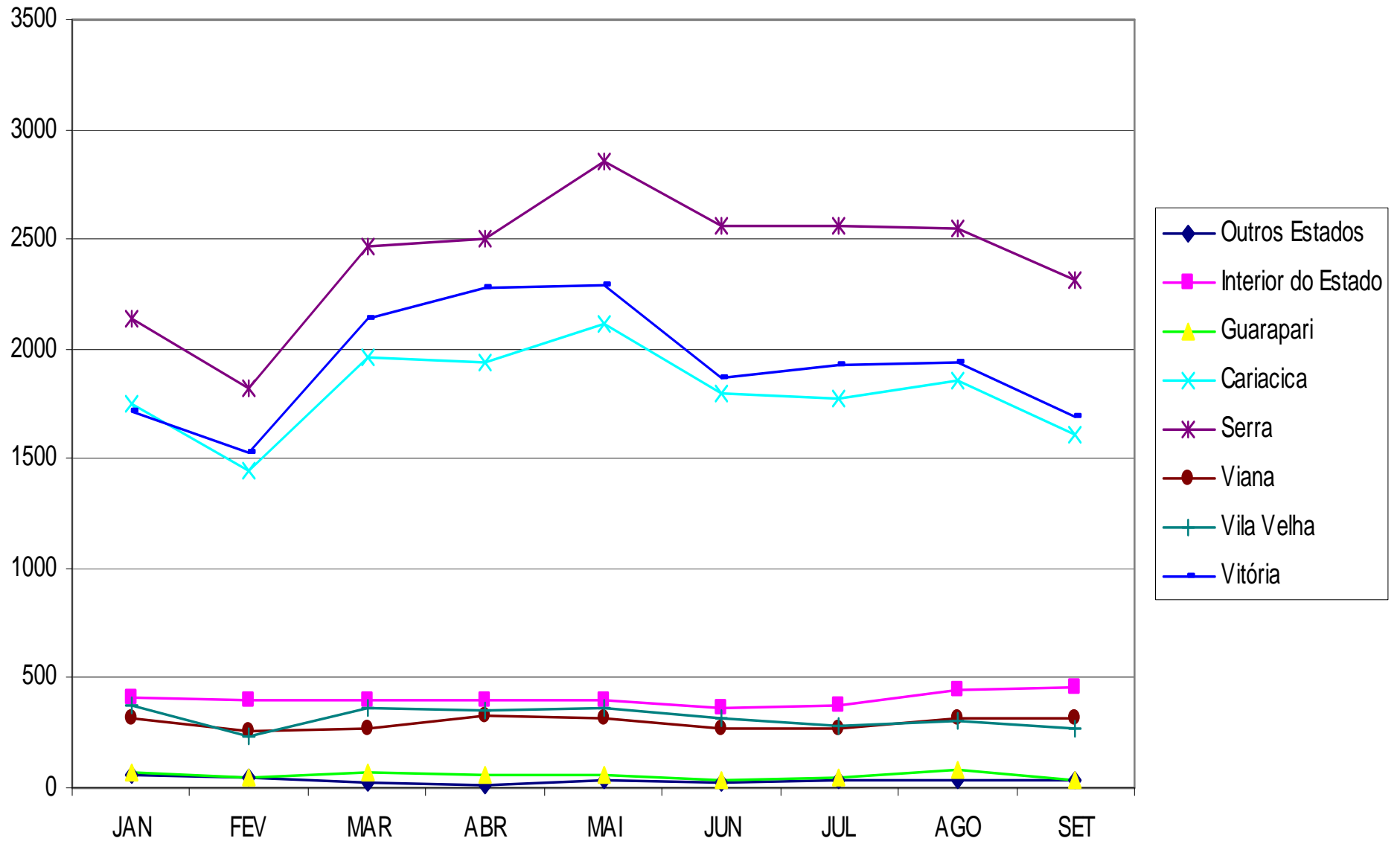

Bahia	22
Ignorado	13
Minas Gerais	9
Outros Estados	2
Afonso Cláudio	50
Água Doce	2
Águia Branca	2
Alfredo Chaves	2
Anchieta	23
Aracruz	27
Baixo Guandú	2
B.São Francisco	7
Boa Esperança	1
Cachoeiro	9
Cariacica	1614
Castelo	2
Colatina	18
C.da Barra	2
C.do Castelo	4
D.S.Lourenço	1
D.Martins	17
Ecoporanga	1

Fundão	45
Guaçuí	4
Guarapari	37
Ibatiba	14
Ibiraçú	15
Iconha	6
Irupí	1
Itaguaçú	4
Itapemirim	6
Itarana	1
Iúna	18
Jaguaré	3
J.Monteiro	2
João Neiva	6
L. da Terra	11
Linhares	14
Mantenópolis	3
M. Floriano	11
Marilândia	2
Mimoso do Sul	3
Montanha	5
Mucuricí	2

Muniz Freire	5
Muqui	1
Nova Venécia	5
Pancas	7
Pedro Canário	2
Pinheiros	1
Piúma	9
Rio Bananal	6
R.Novo do Sul	1
S.a Leopoldina	12
S.M.Jetibá	17
Santa Teresa	12
S.Domingos	3
S.Gabriel	1
São Mateus	19
Serra	2313
Vargem Alta	5
Venda Nova	6
Viana	314
Vila Velha	272
Vitória	1694
TOTAL	6748

**PROCEDÊNCIA
DOS PACIENTES
DO PS**

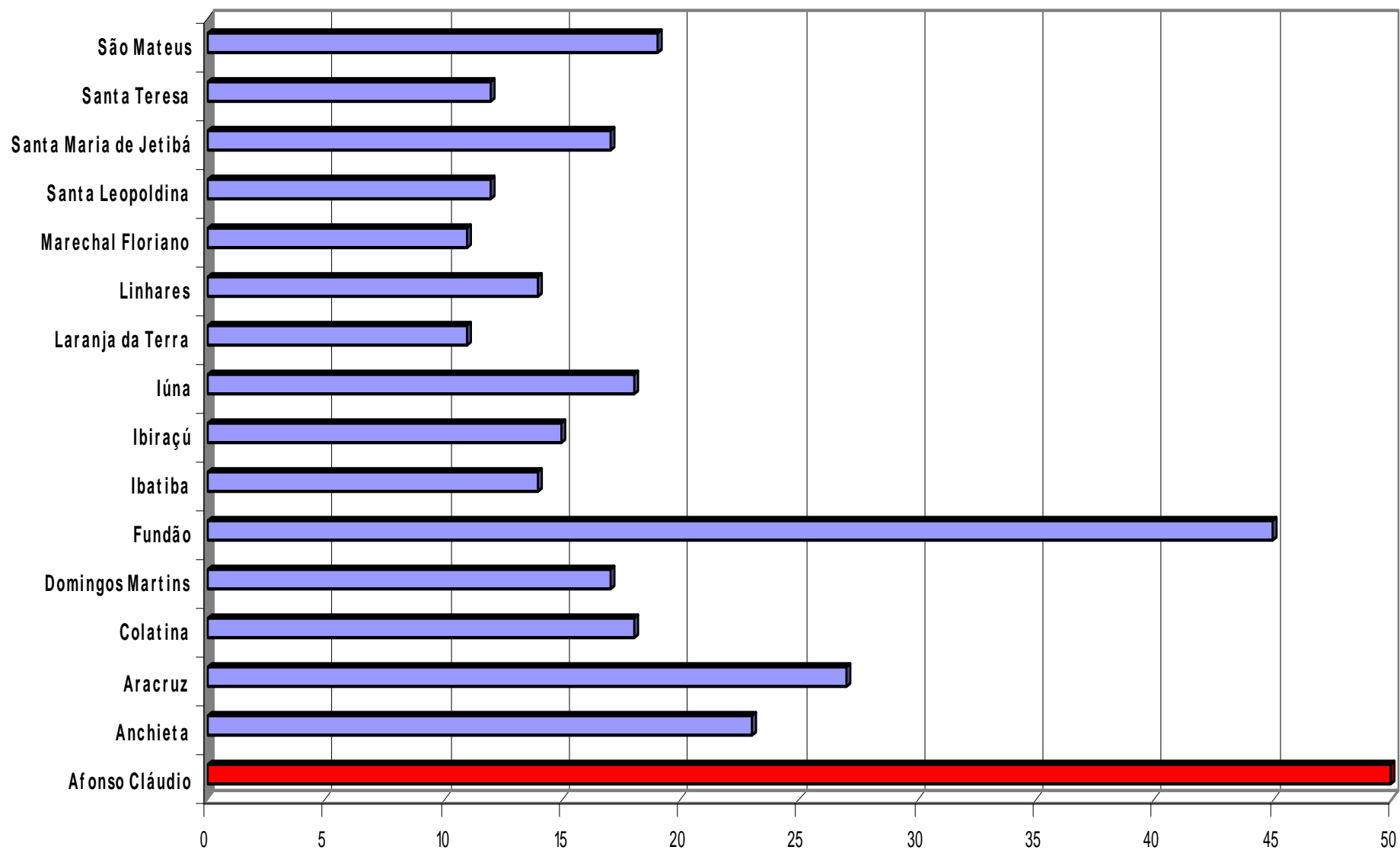

PROCURA DO PS POR MUNICÍPIOS DO INTERIOR DO ESTADO
 Representados unicamente municípios com mais de 10 pacientes

EVOLUÇÃO MENSAL DA PROCEDÊNCIA DOS PACIENTES DO PS

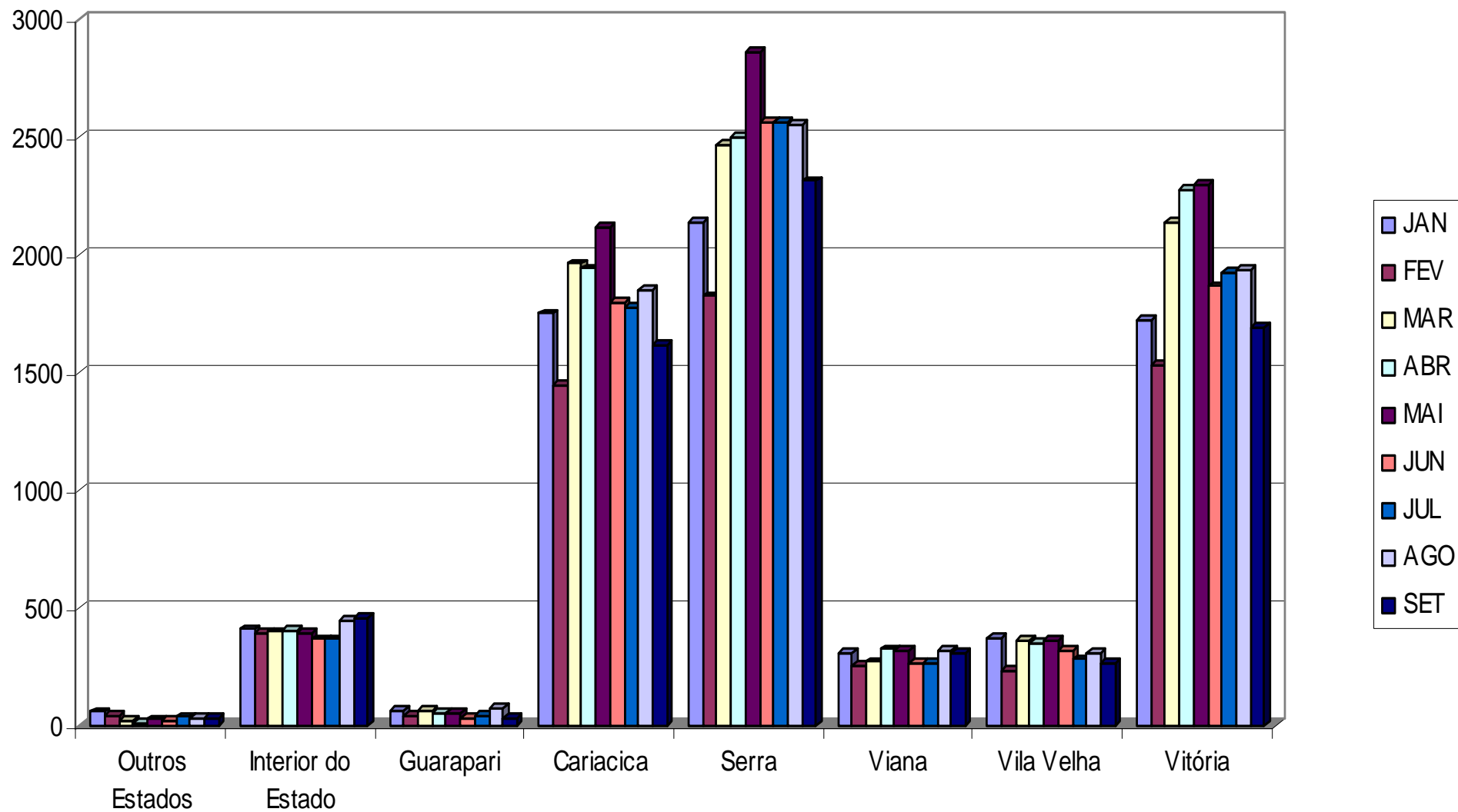

ÓBITOS NA SALA DE EMERGÊNCIA - PS

DIAGNÓSTICO CLÍNICO E CORRELAÇÃO ANATOMOPATOLÓGICA

Índice de necropsias: 100%

M	Viana	1d	Baixo peso, prematuridade, morte súbita	Lesão parietal por trauma de parto, hematoma subdural, necrose cerebelo.
M	Vitória	9a	Ataque armas/explosivo	IML
M	Cariacica	8a	Sepsis	Estafilocóccia, peritonite fibrinosa, pleurite purulenta, tromboembolismo pulmonar septico, edema cerebral, rolha traqueal

EVOLUÇÃO MENSAL DA INCIDÊNCIA DE ÓBITOS NO PS

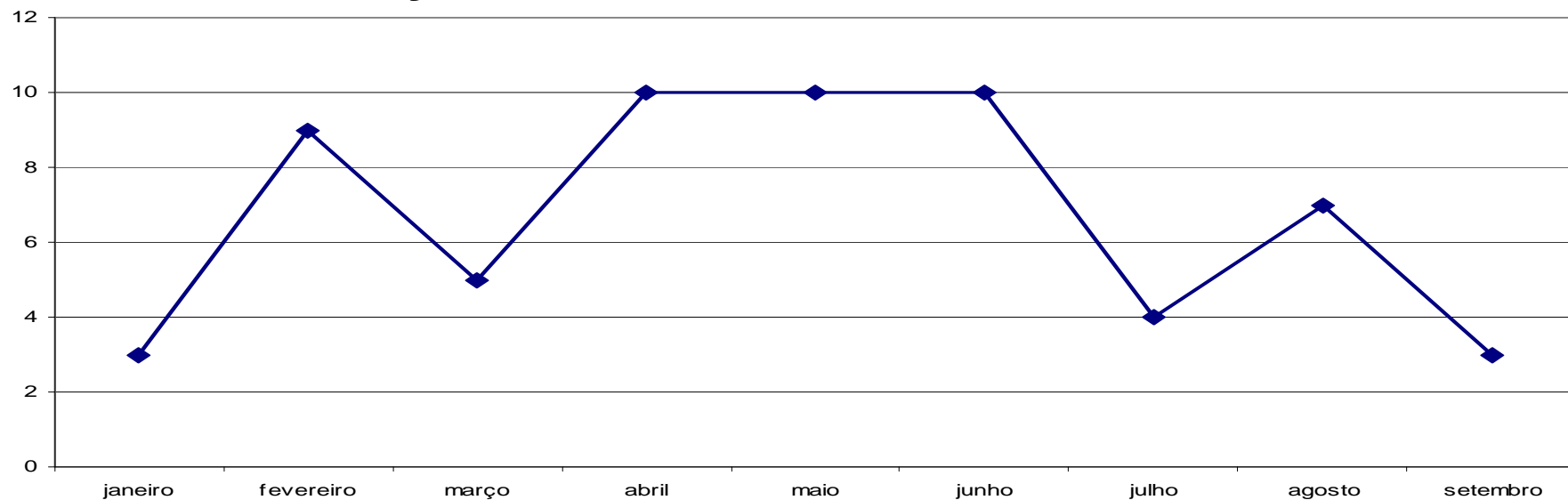

PATOLOGIAS REGISTRADAS NO PS

GEA infecciosa SOE	368
Angina <i>Streptococcus</i>	3
Erisipela	5
Septicemia	4
Quadro infeccioso	11
Varicela	41
Exantema por vírus	10
Dengue	2
Hepatite por vírus	7
Virose	40
Sífilis congênita	1
Monilíase	3
<i>Ancylostoma/Necator</i>	3
Helmintíases SOE	7
<i>Ascaris</i>	28
Outras Infestações	17
INFECÇÕES	550

Hemangioma/linfangioma	3
Neoplasma SOE	20
NEOPLASIAS	23

Diabetes mellitus	2
Desnutrição	5
DHEAB	39
ENDÓCRINO-METABÓLICAS	46

Anemias por deficiência	2
A.hemolíticas hereditárias	19
Defeitos coagulação	1
HEMATOLÓGICAS	22

Meningite SOE	3
Epilepsia	5
NEUROLÓGICAS	8

Abuso drogas	1
Retardos específicos	1
PSIQUIÁTRICAS	2

T. globo ocular	20
Conjuntivite	20
Otite média	76
OFTALMO-OTOLÓGICAS	116

Febre reumática	1
CARDIOLÓGICAS	1

Doenças boca	36
Doenças esôfago	11
Hérnias	5
Transtornos funcionais SOE	16
GASTROINTESTINAIS	68

Baixo peso	1
Icterícias perinatais	4
NEONATAIS	5

Sinusite	57
Amigdalite	40
IVAS	186
Bronquiolite	55
Pneumonia viral	410
Pneumonia SOE	118
Gripe	101
Bronquite	11
Asma	184
Pneumopatia SOE	4
RESPIRATÓRIAS	1166

Glomerulonefrite aguda	8
Insuficiência renal aguda	1
ITU	29
Hidrocele	1
Orquite/epididimite	1
Fimose	20
NEFRO-URO-GENITAIS	60

Celulites/abscessos	234
Impetigo	46
Urticária	45
DERMATOLÓGICAS	325

Glomerulonefrite aguda	8
Insuficiência renal aguda	1
ITU	29
Hidrocele	1
Orquite/epididimite	1
Fimose	20
NEFRO-URO-GENITAIS	60

Anomalias faciais	18
Cardiopatias congênicas	1
Anomalias digestivas	2
Anomalias genitais	1
D.osteomusculares congênicas	46
M.CONGÊNITAS	68

Artrite reumatoide	1
Transtorno tendões	8
Transtornos ossos	17
OSTEOMUSCULARES	26

Convulsões	56
Hipertermia	733
Sintomas SNC	44
Sintomas cabeça/pescoço	159
S.cardiovasculares	18
Sintomas respiratórios	1
Sintomas digestivos	533
Sintomas abdominais	599
Achados no exame sangue	4
Causas mal definidas	770
Consulta s/queixa/doença	1
CID Inexistente	4
Dentista	3
SEM ETIOLOGIA DEFINIDA	2925

Traumatismos SOE	425
Fraturas de ossos SOE	1200
Entorses/distensões SOE	68
TCE SOE	148
Lesões SOE	144

Corpo estranho no olho	30
Corpo estranho ouvido	14
Corpo e.respiratório	6
Corpo estranho digestivo	20

Queimadura SOE	24
Intoxicações medicamentos SOE	6
Intoxicações alimentos	5
Intoxicação outras substâncias	8
Efeitos adversos SOE	9

Atropelamento de carro	23
Quedas SOE	523
Mordedura de cão	19
Mordedura de rato	1
Picada de artrópodes	10
Ataque armas/explosivo	1

CAUSAS EXTERNAS	2684
------------------------	-------------

INTERNAÇÃO

DISTRIBUIÇÃO DO SEXO DAS CRIANÇAS INTERNADAS

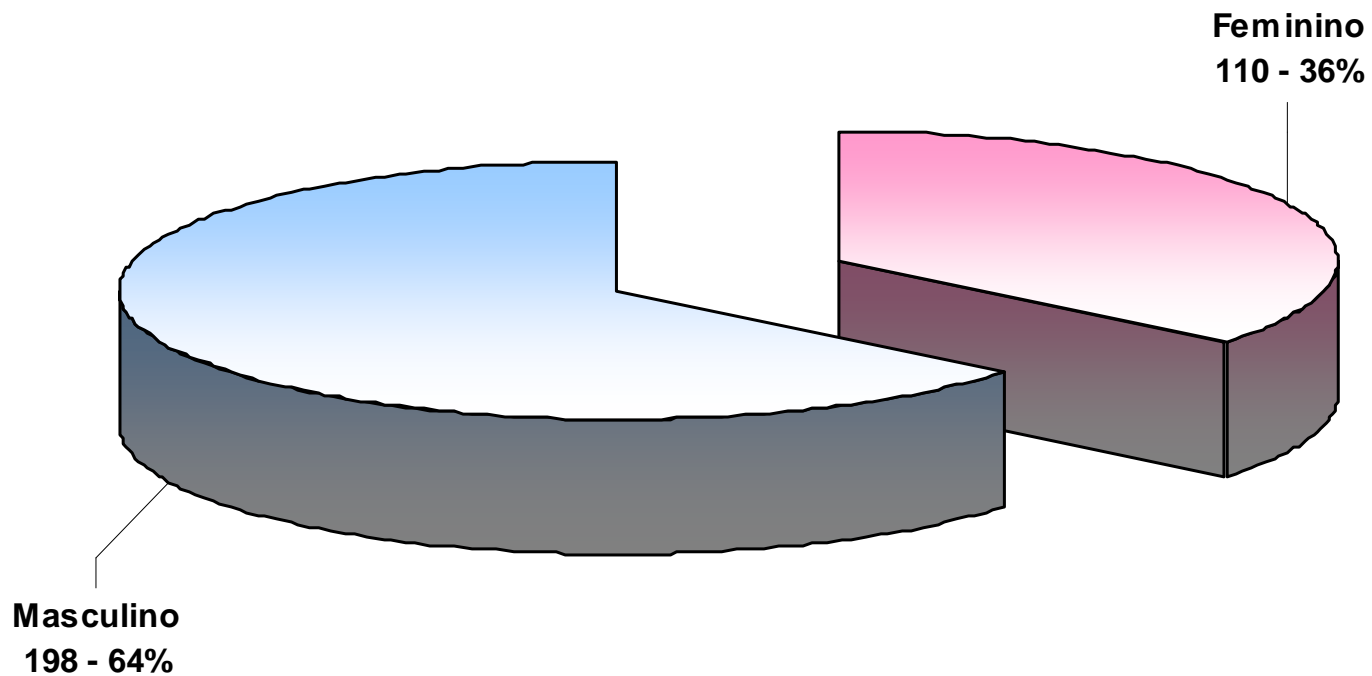

Feminino	110	35.71
Masculino	198	64.29
TOTAL	308	100.00

EVOLUÇÃO MENSAL DO Nº DE INTERNAÇÕES

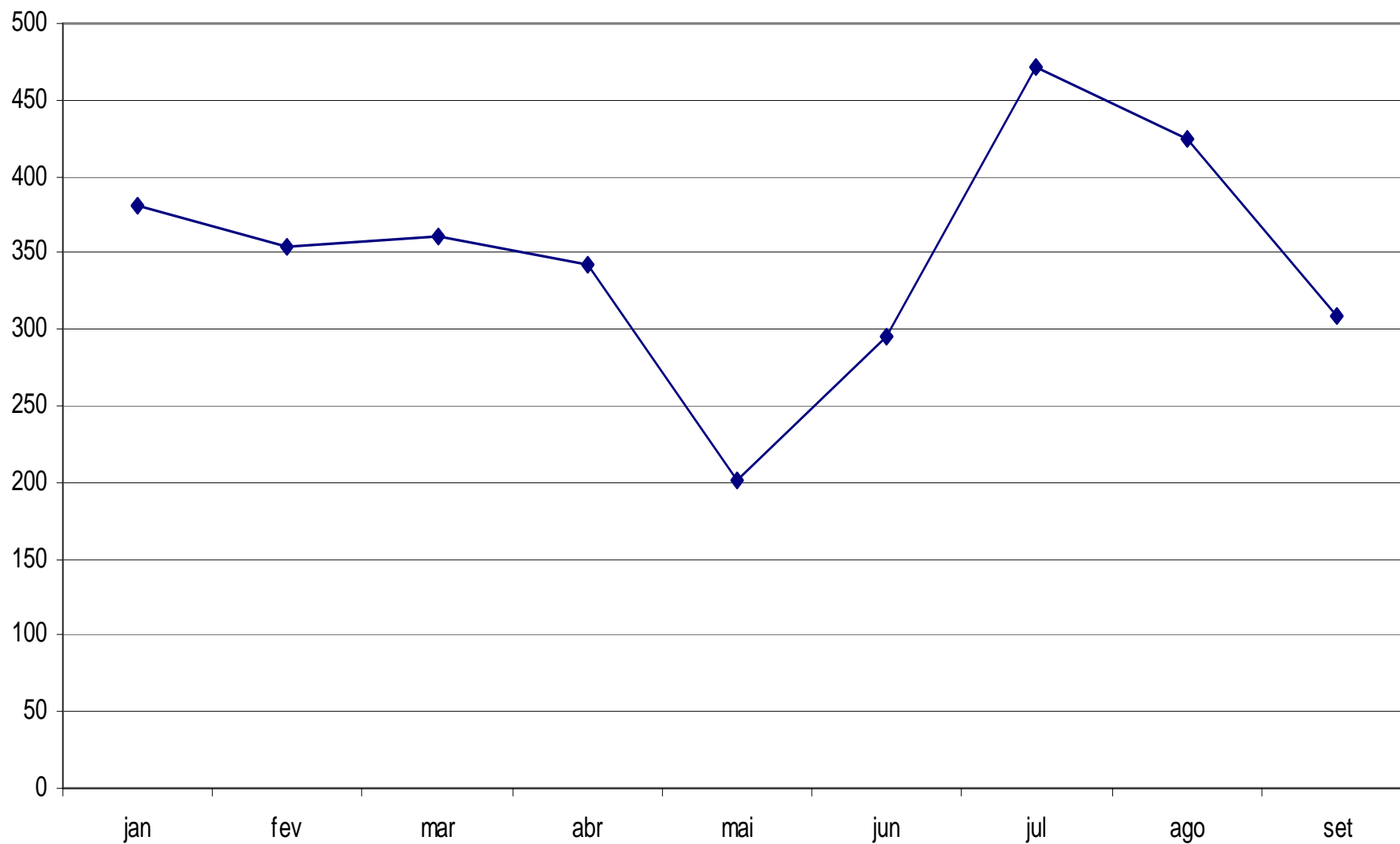

RN	14	4.55
1-11m	37	12.01
1a	28	9.09
2a	16	5.19
3a	22	7.14
4a	21	6.82
5a	17	5.52
6a	28	9.09
7a	15	4.87
8a	10	3.25
9a	12	3.90
10a	13	4.22
11a	23	7.47
12a	14	4.55
13a	10	3.25
14a	10	3.25
15a	2	0.65
16a	6	1.95
17a	4	1.30
18a	3	0.97
20a	1	0.32
21a	1	0.32
23a	1	0.32
TOTAL	308	100.00

IDADE DAS CRIANÇAS INTERNADAS

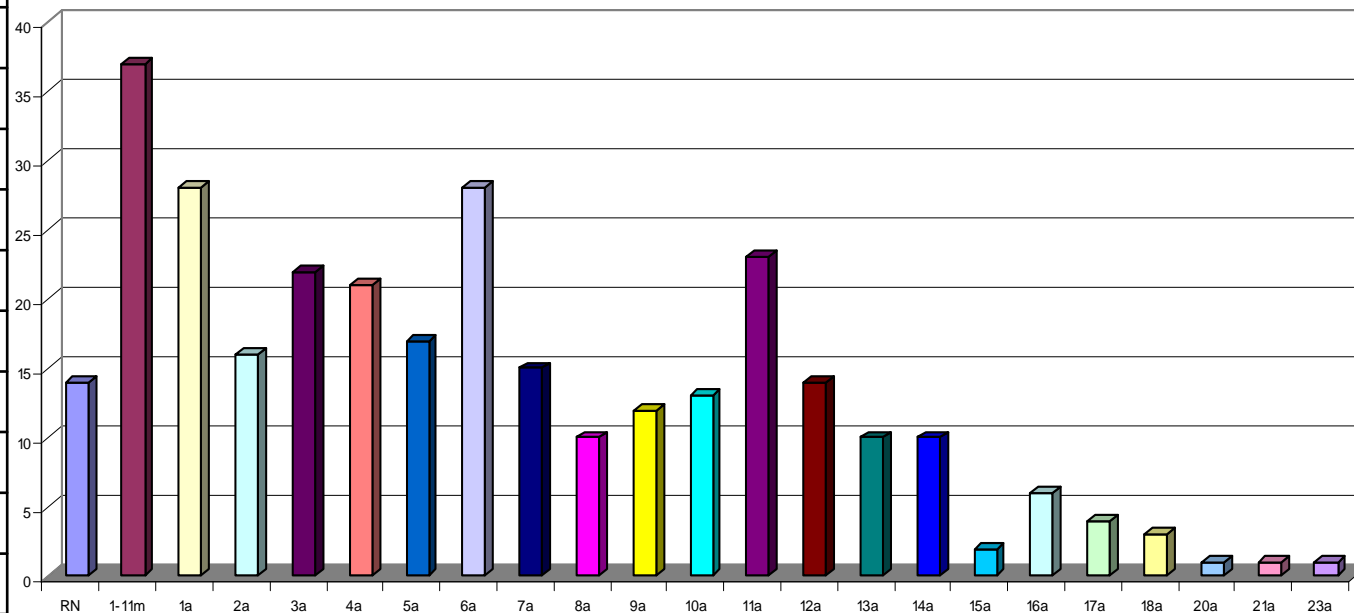

RECÉM NASCIDOS

<24h	2
1d	2
2d	2
3d	2
9d	1
14d	1
15d	1
16d	1
17d	1
23d	1
TOTAL	14

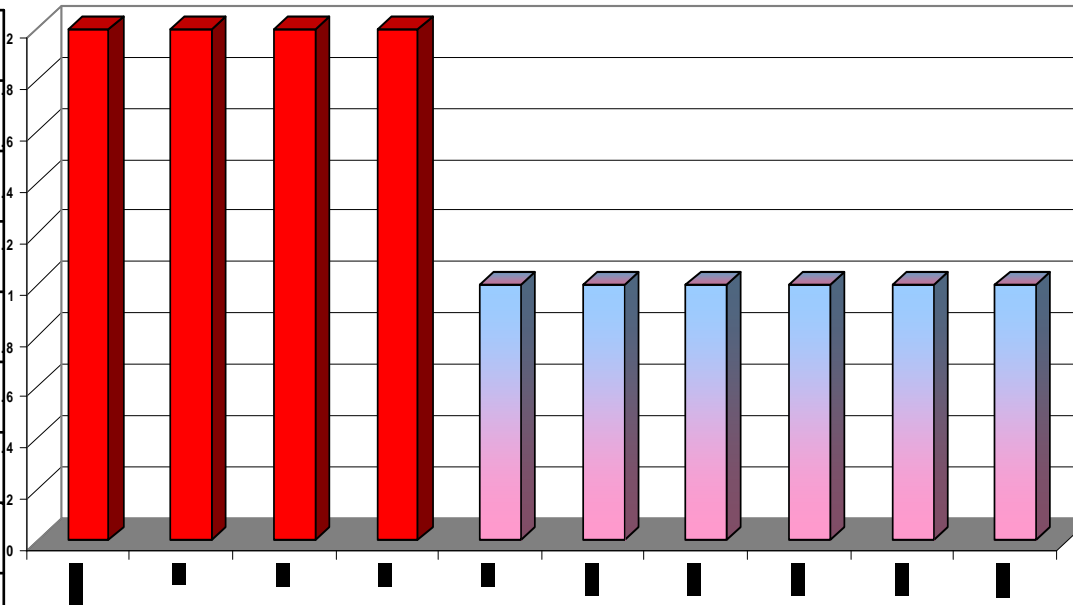

LACTENTES

1m	6
2m	8
3m	5
4m	3
5m	1
6m	4
7m	2
8m	3
9m	1
11m	4
TOTAL	37

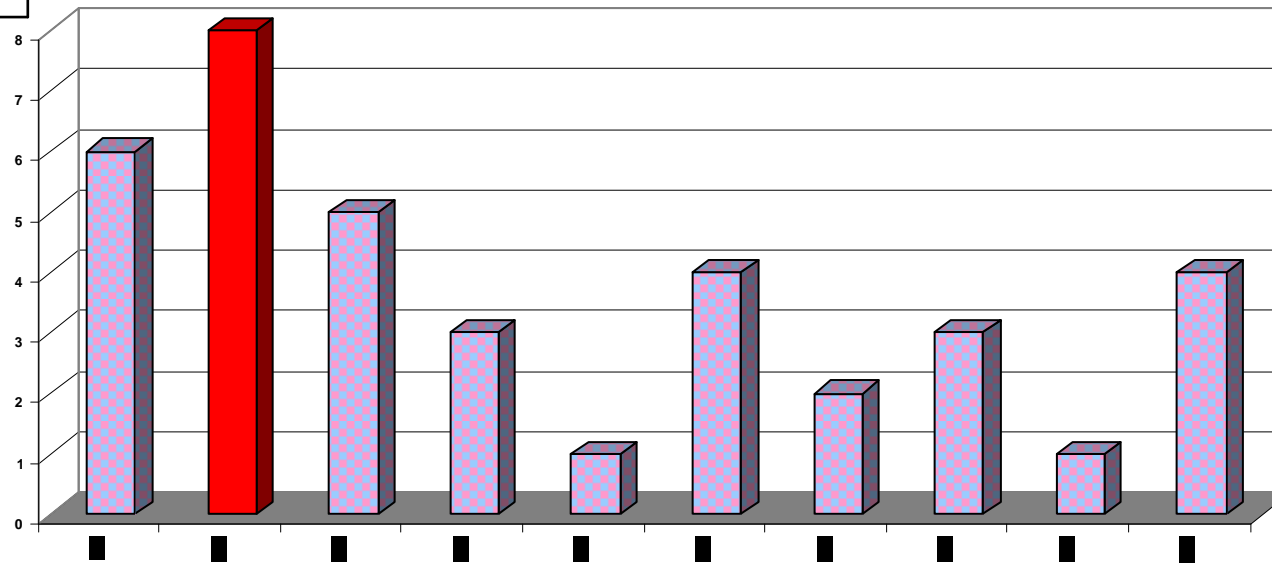

EVOLUÇÃO ETÁRIA MENSAL DAS CRIANÇAS INTERNADAS

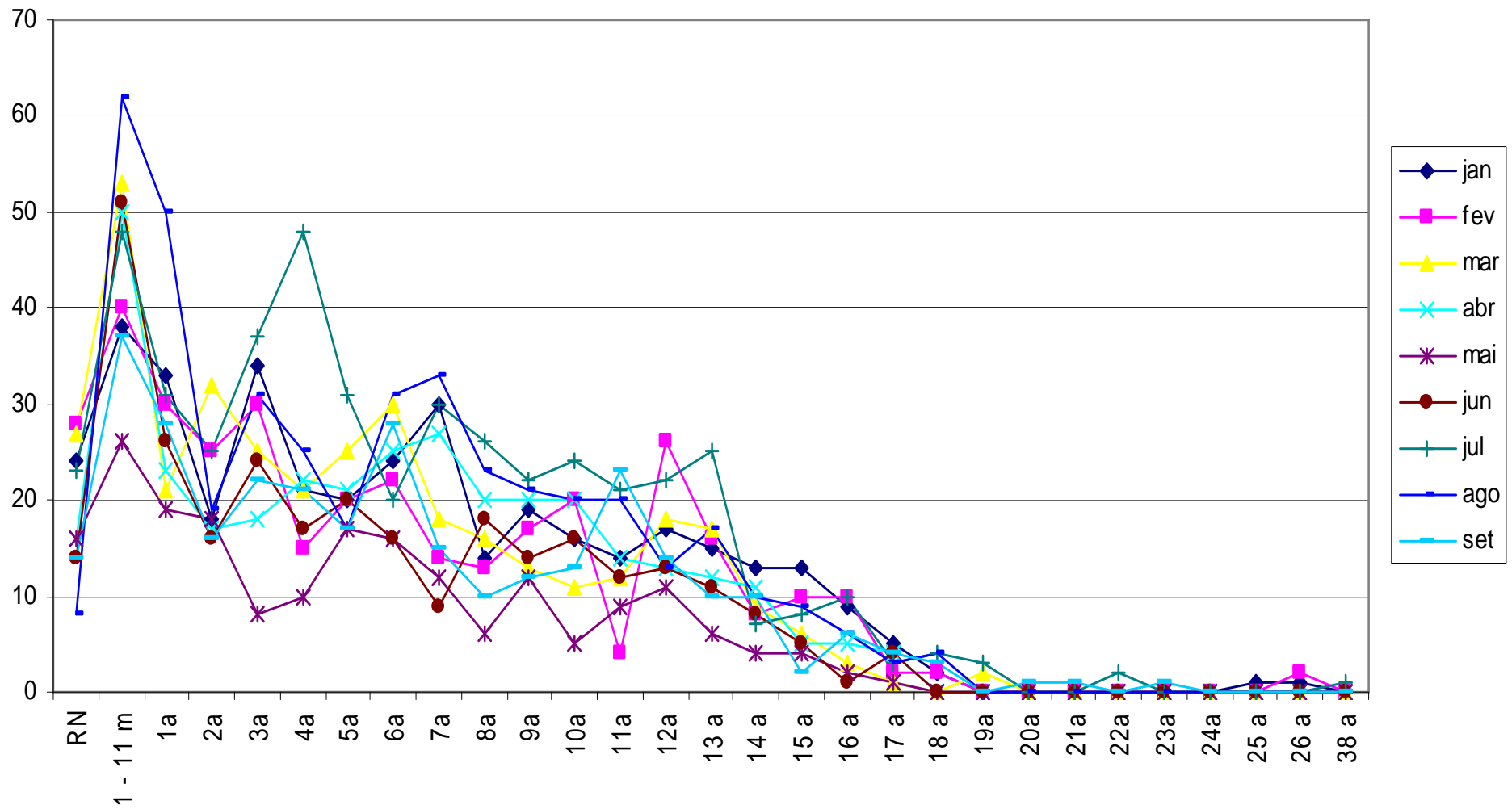

Outros Estados	22	7.14
Interior do Estado	103	33.44
Cariacica	52	16.88
Guarapari	8	2.60
Serra	45	14.61
Viana	14	4.55
Vila Velha	22	7.14
Vitória	42	13.64
TOTAL	308	100.0

Bahia	16
Minas Gerais	5



**PROCEDÊNCIA
DAS
INTERNAÇÕES**

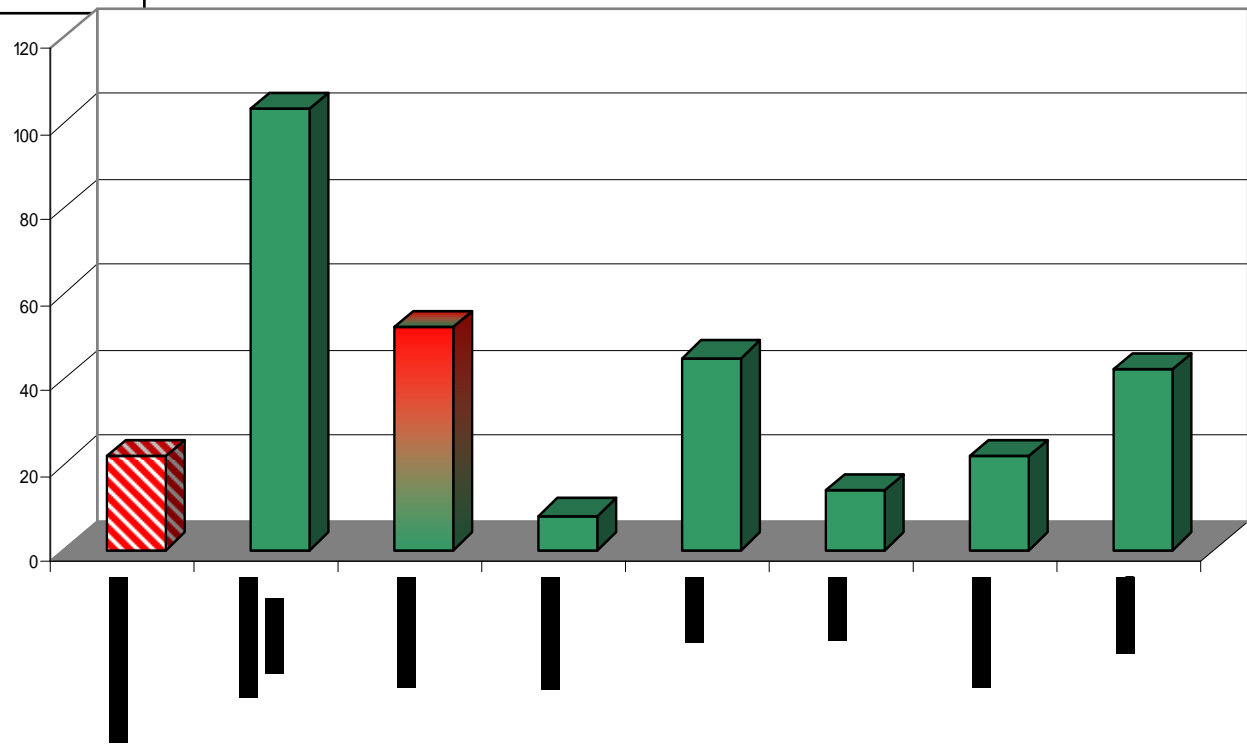

EVOLUÇÃO MENSAL DA PROCEDÊNCIA DAS INTERNAÇÕES

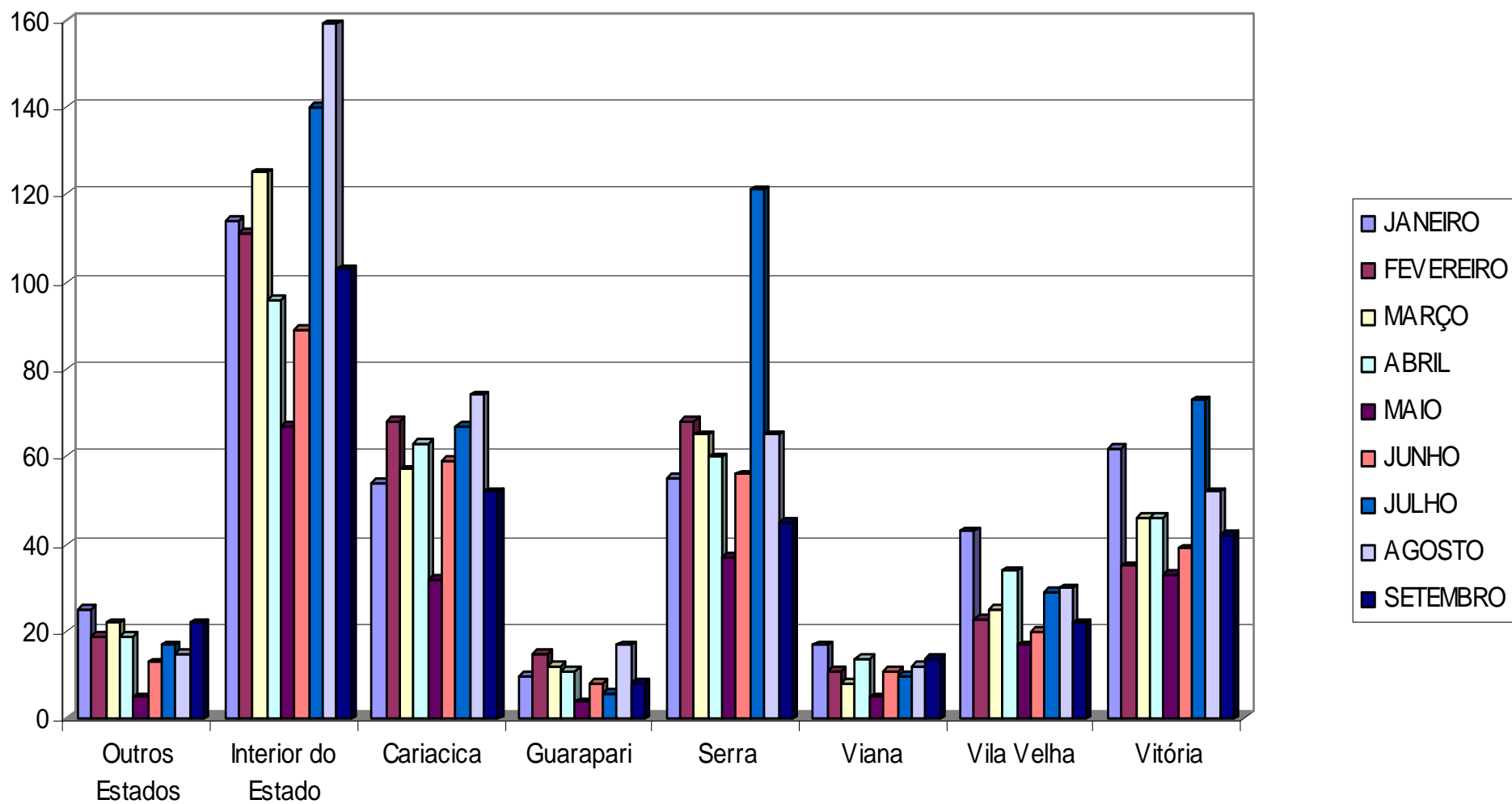

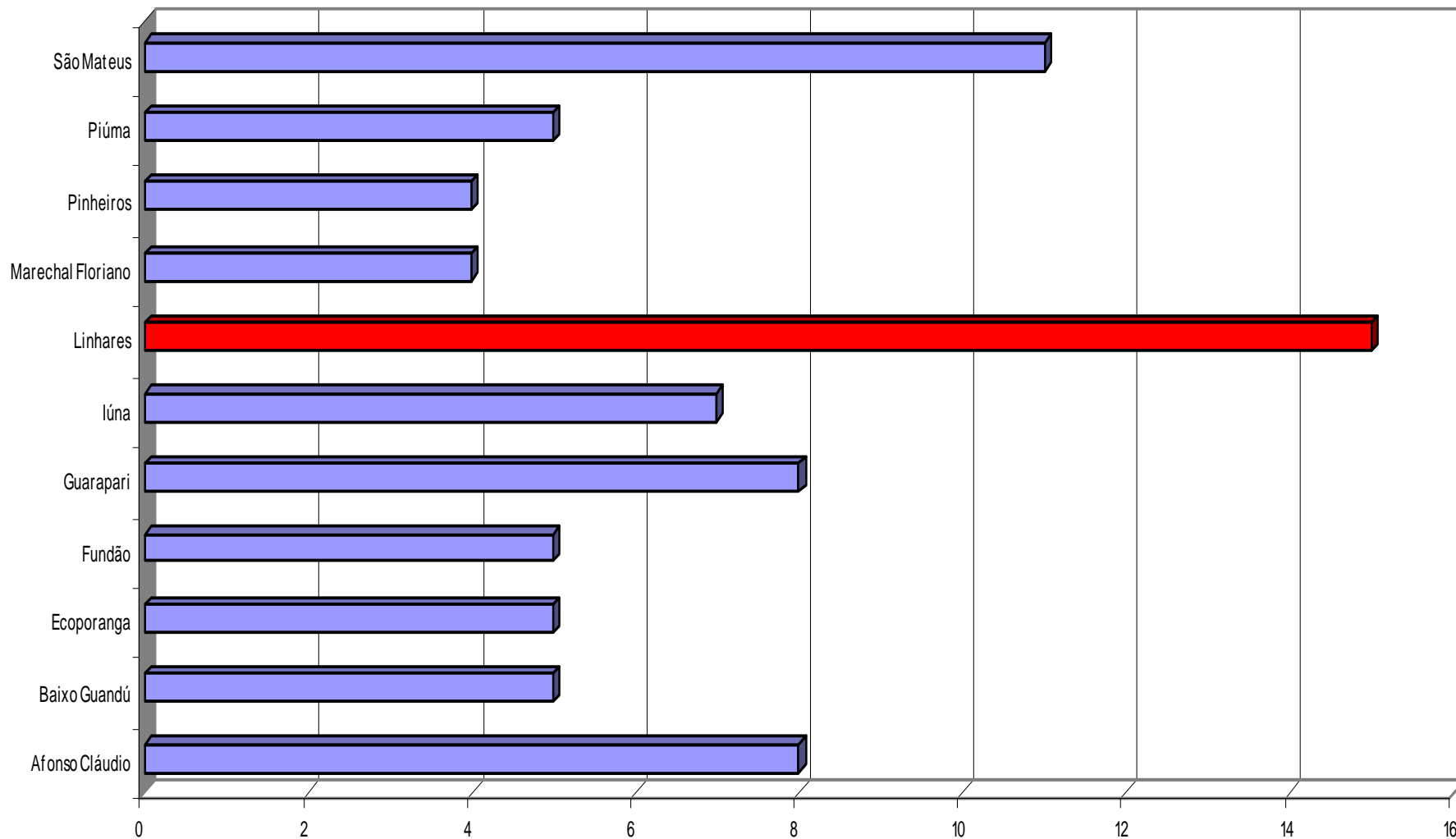

PROCURA DA INTERNAÇÃO POR MUNICÍPIOS DO INTERIOR DO ESTADO
Representados unicamente municípios com mais de 4 pacientes internados

Bahia	16
Minas Gerais	5
Outros Estados	1
Afonso Cláudio	8
Alto Rio Novo	1
Anchieta	1
Aracruz	3
Baixo Guandú	5
Boa Esperança	1
Cariacica	52
Castelo	1
Colatina	3
Domingos Martins	3
Ecoporanga	5
Fundão	5
Guarapari	8
Ibatiba	3
Ibiraçú	2
Itaguaçú	1
Itapemirim	1
Iúna	7

Jaguaré	2
João Neiva	1
Linhares	15
Mantenópolis	1
Marechal Floriano	4
Mucuricí	1
Muniz Freire	1
Nova Venécia	3
Pedro Canário	1
Pinheiros	4
Piúma	5
Rio Bananal	1
Santa Leopoldina	1
S.Maria de Jetibá	1
Santa Teresa	1
São Mateus	11
Serra	45
Viana	14
Vila Velha	22
Vitória	42
TOTAL	308

PROCEDÊNCIA DAS INTERNAÇÕES

EVOLUÇÃO DAS INTERNAÇÕES

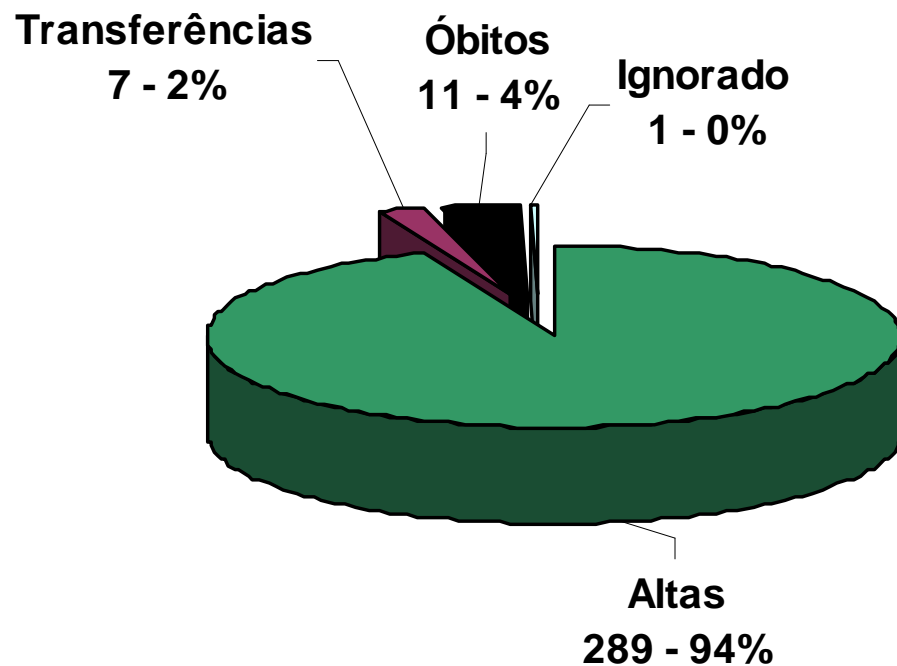

Altas	289	93,83
Transferências	7	2,27
Óbitos	11	3,57
Ignorado	1	0,32
TOTAL	308	100,00

EVOLUÇÃO MENSAL DAS INTERNAÇÕES

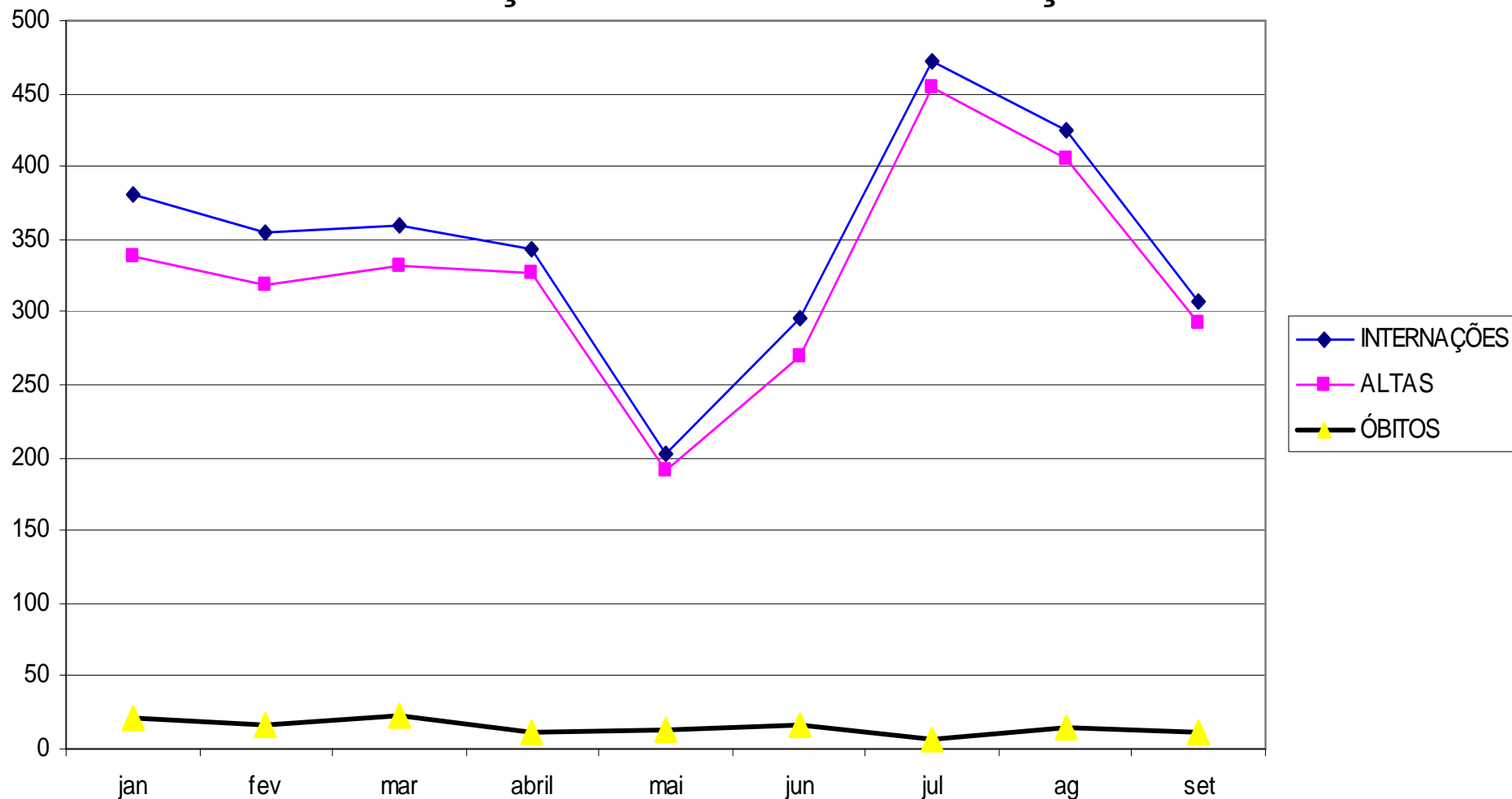

MÊS	jan	fev	mar	abril	mai	jun	jul	ag	set
INTERNAÇÕES	381	354	360	343	202	296	472	405	308
ALTAS	338	318	332	326	191	270	455	5	293
ÓBITOS	21	17	23	12	13	17	7	15	11

INFECCÕES	41	8.25
NEOPLASIAS	53	10.66
HEMATOLÓGICAS	19	3.82
ENDÓCRINO- METABÓLICAS	13	2.62
PSIQUIÁTRICAS	1	0.20
NEUROLÓGICAS	16	3.22
OTOLÓGICAS	2	0.40
CARDIOLÓGICAS	6	1.21
RESPIRATÓRIAS	64	12.88
GASTROINTESTINAIS	83	16.70
DERMATOLÓGICAS	17	3.42
OSTEOMUSCULARES	6	1.21
NEFRO-URO-GENITAIS	23	4.63
NEONATAIS	26	5.23
MALFORMAÇÕES CONGÊNITAS	46	9.26
SEM ETIOLOGIA	10	2.01
CAUSAS EXTERNAS	71	14.29
TOTAL	497	100.00

ETIOLOGIA E NOSOLOGIA

DISTRIBUIÇÃO NOSOLÓGICA DOS DIAGNÓSTICOS REGISTRADOS

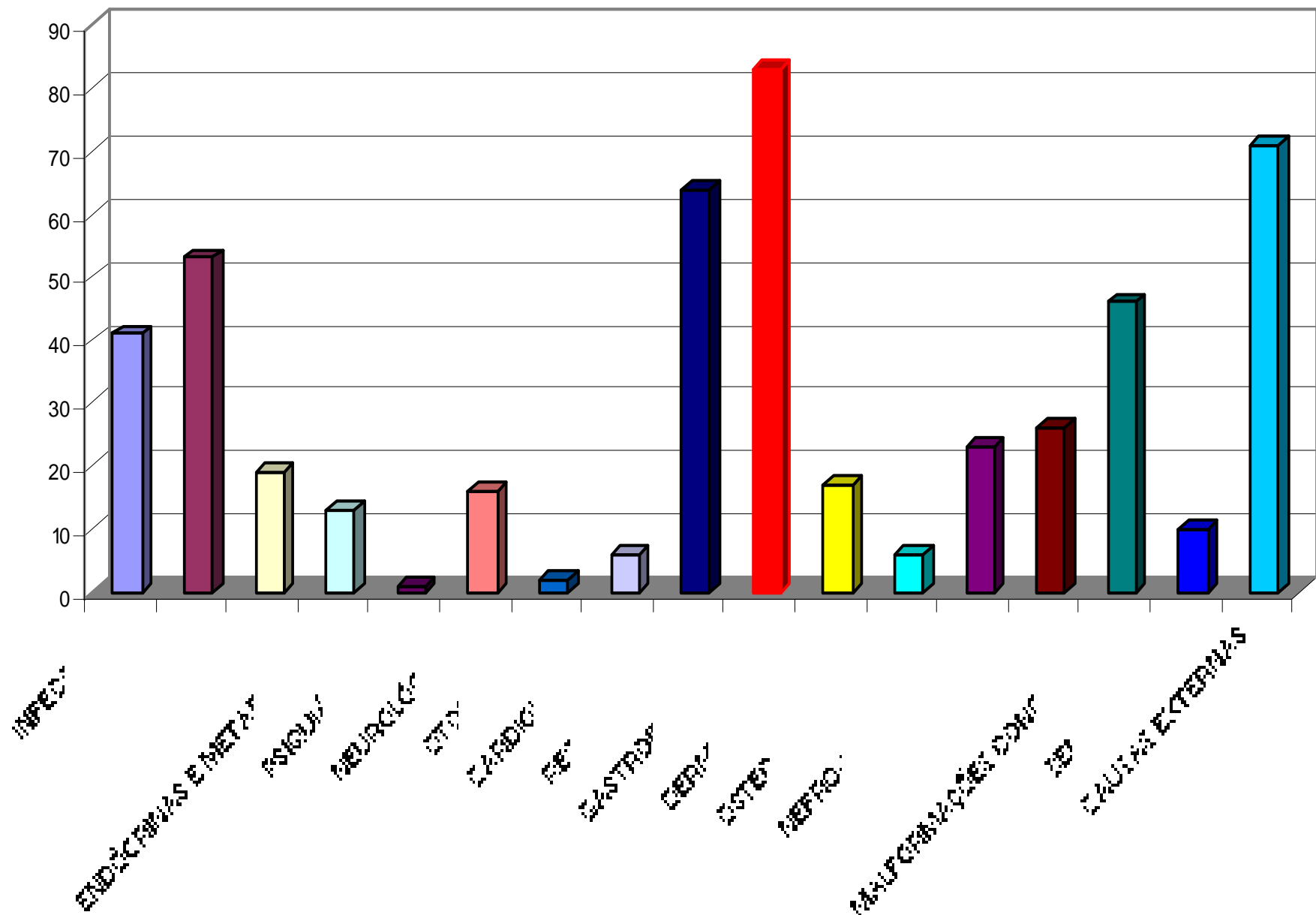

Giardíase	1
GEA infecciosa	6
Leptospirose	1
Sepsis <i>Streptococcus</i> sps.	2
Sepsis <i>Staph..aureus</i>	1
Quadro infeccioso SOE	3
Varicela	9
<i>Herpes zoster</i>	2
Hepatite viral SOE	1
AIDS	3
Estomatite <i>Candida</i>	1
Candidíase SOE	2
Paracoccidioidomicose	1
Toxoplasmose	1
Infestações cestóides	1
Ancilostomíase	1
Ascaridíase	3
Escabiose	2
A-B INFECCIOSAS	41

Ca fígado	2
Ca ossos	3
Ca peritônio	1
Ca conjuntivo	6
Ca rim	1
Ca encéfalo	5
Ca supra-renal	5
Neoplasia maligna SOE	1
Hodgkin	1
LNH	1
Burkitt	2
Mieloma múltiplo	1
LLA	19
LMA	1
Outros Ca	1
Neoplasia benigna medula espinhal	1
Neoplasia benigna hipófise	1
Neoplasia incerta respiratória	1
C - NEOPLASIAS	53

Anemia falciforme	3
Anemia hemolítica adquirida SOE	3
A.aplástica drogas	1
Anemia SOE	8
Hemofilia VIII	1
Defeito de coagulação	1
Hemopatia SOE	2
D - HEMATOLÓGICAS	19

Diabetes mellitus	2
Kwashiorkor	1
Desnutrição	1
Obesidade	1
Deficiências de lipoproteínas	1
DHEAB	6
Lipodistrofia	1
E - ENDÓCRINO-METABÓLICAS	13

T.esquizoafetivos	1
F - PSQUIÁTRICAS	1

Encefalite	1
Abscesso cerebral	2
Epilepsia	7
Meningite bacteriana SOE	1
Meningite viral	2
Paralisia cerebral	1
Encefalopatia	2
G - NEUROLÓGICAS	16

Otite média	2
H - OTOLÓGICAS	2

Hipertensão	1
Insuficiência mitral	1
Insuficiência cardíaca congestiva	4
I - CARDIOLÓGICAS	6

Sinusite	2
Faringite	1
Laringite	1
IVAS	1
Pneumonia bacteriana	17
Bronquiolite	2
Hipertrofia amígdalas/adenóides	13
Bronquite	2
Asma	5
Bronquiectasia	2
Pneumonite sólidos/ líquidos	3
Derrame pleural	3
Pneumotórax	1
E.subglótica pós-procedimento	1
Insuficiência respiratória	10
J - RESPIRATÓRIAS	64

Lesões SOE mucosa oral	1
RGE	5
Úlcera gástrica	1
Gastrite	1
Apendicite aguda	11
Hérnia	50
Intussuscepção	1
Obstrução intestinal	1
Estenose ânus	1
Doença hepática tóxica	1
Abscesso hepático	1
Colelitíase	3
Colecistite	2
Colangite	1
Doenças vias biliares	1
Pancreatite aguda	1
Mau função colostomia	1
K - GASTROINTESTINAIS	83

<i>Pitiríase versicolor</i>	1
Impetigo	1
Abscesso/Celulite	11
Alopecia	2
Cisto folicular	2
L - DERMATOLÓGICAS	17

Artrite juvenil	1
Hemartrose	1
Miosite	1
Osteomielite	3
M - OSTEOMUSCULARES	6

Síndrome nefrótica	1
Insuficiência renal aguda	3
Calculo renal	1
Estenose da uretra	1
Transtorno uretra	1
ITU	2
Hidrocele	2
Orquite e epididimite	1
Fimose	9
Escroto agudo	1
Atrofia do testículo	1
N - NEFRO-URO-GENITAIS	23

Peso baixo	4
Asfixia grave ao nascer	2
S.angústia respiratória RN	3
Pneumonia congênita RN	2
Insuficiência respiratória RN	6
Septicemia bacteriana RN	3
Hemorragia umbilical RN	1
Icterícia neonatal	3
Convulsões RN	2
P - NEONATAIS	26

Hepato-esplenomegalia	1
Icterícia SOE	1
Convulsões	2
Adenopatia SOE	2
Causas desconhecidas	4
R -SEM ETIOLOGIA	10

Hidrocefalia congênita	7
Tetralogia de Fallot	1
Atresia valva pulmonar	2
Cardiopatia congênita SOE	1
Estenose da aorta	1
Malf. artério-venosa periférica	2
Estenose subglótica congênita	1
Atresia ânus	3
Divertículo de Meckel	1
Hirschsprung	2
Fusão dos lábios vulvares	1
Criptorquidia	3
Hipospádias	2

Rim policístico	1
Deformidades pé	1
Def.coluna vertebral	2
Polidactilia	2
Sindactilia	2
Defeito redução tíbia	1
Osteogênese imperfeita	4
Gastrosquise	1
Neurofibromatose	2
S.Marfan	1
M.endócrinas	1
S.Down	1
Q – MALF.CONGÊNITAS	46

CAUSAS EXTERNAS**71**

TCE SOE	8
Fratura da abóbada	1
Fratura dos ossos nasais	1
Fratura crânio/ossos face	2
Concussão cerebral	1
Edema cerebral traumático	1
Trauma baço	1
Trauma fígado	3
Fratura cúbito	1
Fratura diáfise do cúbito	1
Fratura diáfise do rádio	1
Luxação cotovelo	1
Fratura diáfise fêmur	3
Fratura proximal tíbia	3
Fratura do perônio	1
Ferimentos tornozelo/pé	1
Traumatismos MMII	1
Infecção pós-traumática ferida	3

Queimadura 2º grau	1
Queimadura 3º grau	6
Queimadura < 10% sc	6
Queimadura 10-19% sc	1
Queimadura 40-49% sc	1
Queimadura por álcool	3
Queimadura alimento	4

Corpo estranho digestivo	2
Intoxicação inseticidas	1
Alergia SOE	1
Acidente de carro	3
Queda de mobília	1
Queda no mesmo nível	1
Impacto acidental esportivo	1
Síndromes de maus tratos	1
Observação suspeita doença	1
Infecção assintomática HIV	1
História pessoal de doenças	2

EVOLUÇÃO MENSAL DOS ÓBITOS POR ENFERMARIA

ENFERMARIA	JAN	FEV	MAR	ABR	MAI	JUN	JUL	AG	SET	total
METABOLISMO	2	0	0	0	1	0	0	0	0	3
CTI	7	4	8	4	2	2	1	3	6	37
NEONATOLOGIA	6	2	5	1	1	5	1	2	3	26
PNEUMOLOGIA	1	1	0	1	1	0	0	1	0	5
PNEUMOLOGIA 2	0	3	3	0	0	1	1	1	0	9
NEUROLOGIA	2	0	1	2	0	2	1	1	0	9
ONCOLOGIA	3	4	2	1	3	0	1	3	2	19
ENF.GERAL	0	1	1	0	1	2	2	2	0	9
INFECCIOSAS D	0	0	1	1	0	0	0	1	0	3
INFECCIOSAS E	0	1	0	0	4	1	0	0	0	6
CIRURGIA	0	1	2	2	0	4	0	1	0	10
C.T.QUEIMADOS	0	0	0	0	0	0	0	0	0	0
ORTOPEDIA	0	0	0	0	0	0	0	0	0	0
TOTAL internação	21	17	23	12	13	17	7	15	11	136
EMERGÊNCIA	3	9	5	10	10	8	4	7	3	59
TOTAL	24	26	28	22	23	25	11	22	14	195

CORRELAÇÃO CLÍNICO-PATOLÓGICA DOS ÓBITOS

Índice de necropsias: 9,09%

NEO	< 24h	M	M. Floriano	RN pré-termo, gastrosquise, Insuficiência respiratória RN	Não
NEO	1d	M	V.Velha	RN pré-termo, s.angústia respiratória RN, icterícia neonatal	Não
NEO	1d	F	V.Velha	RN pré-termo, insuficiência respiratória RN, icterícia neonatal, septicemia	Não
CTI	12a	F	Vitória	Hímen imperfurado, d. inflamatória pélvico abdominal, hematocolpo, piosalpingite,	Não
CTI	1a	F	Iúna	Hepatoblastoma, ICC, asma, DHEAB	Não
CTI	1m	F	Serra	PN bacteriana, insuficiência respiratória aguda, septicemia, ICC	Não
CTI	2m	M	S.Teresa	S. Pierre Robin, sepsis, DN	Não
ONCO	7a	M	Vitória	Neuroblastoma	Não
CTI	9a	M	Cariacica	PN bacteriana, hepatite tóxica, insuficiência renal aguda	Não
CTI	8m	M	Guarapari	Insuficiência hepática e respiratória, hipertensão intracraniana, herpes, anemia hemolítica	Hemotórax bilat., esteatose hepática peritonite purulenta
ONCO	10a	F	Serra	Tumor supra-selar, quiasma óptico	Não

INDICADORES GERAIS POR ENFERMARIA

DADOS	MET	CTI	NEO	PN1	PN2	NEU	ON CO	GER	INF. D	INF. E	CIR	ORT	CTQ	TOTAL
Nº Leitos	9	6	9	9	6	10	13	10	17	13	22	11	12	138
Int.ext	8	24	10	9	9	7	50	16	23	6	80	26	14	282
Int.int.	3	7	6	5	4	2	4	3	3	4	9	4	0	54
Int.totais	11	31	16	14	13	9	54	19	26	10	89	30	14	336
Altas ext.	8	0	8	14	11	8	52	18	19	10	69	29	14	260
Altas int.	1	28	5	2	0	0	1	0	1	2	11	1	0	52
A.totais	9	28	13	16	11	8	53	18	20	12	80	30	14	312
Óbito<48h	0	0	0	0	0	0	1	0	0	0	0	0	0	1
Óbito>48h	0	3	2	0	2	0	2	1	0	0	0	0	0	10
Ó.totais	0	3	2	0	2	0	3	1	0	0	0	0	0	11
%ocup.	71.1	100	92.5	96.2	78.8	98.3	81.4	94.8	73.5	78.46	72.11	93.89	87.86	86.1
Perman	21.3	5.3	16.6	14.4	10.9	36.8	6.1	13.4	18.7	25.5	5.6	11.2	28.1	16.5
Mortai.	0	9.6	13.3	00	15.3	0	5.3	5.2	0.00	0.00	0.00	0.00	0.00	3.7
Inf.hosp.	30	35,9	13,8	10	28,5	27,1	13,8	18,5	3,5	45,4	2,7	7,14	47	11,05

EVOLUÇÃO DOS INDICADORES HOSPITALARES

DADOS	jan	fev	mar	abr	mai	jun	jul	ago	set
% Ocup.	79.4	80.12	75.9	80.41	83.38	85.95	86	83.4	86.1
Perman.	12	12.92	12.04	12.27	12.62	11.89	14.3	11.6	16.5
T.mortal	5.96	6.23	8.2	4.18	4.01	5.26	2.2	4.7	3.7
Inf.hosp	8.51	11.47	11.47	11.29	10.37	8.59	6.76	13.38	11.05

EVOLUÇÃO DOS INDICADORES HOSPITALARES

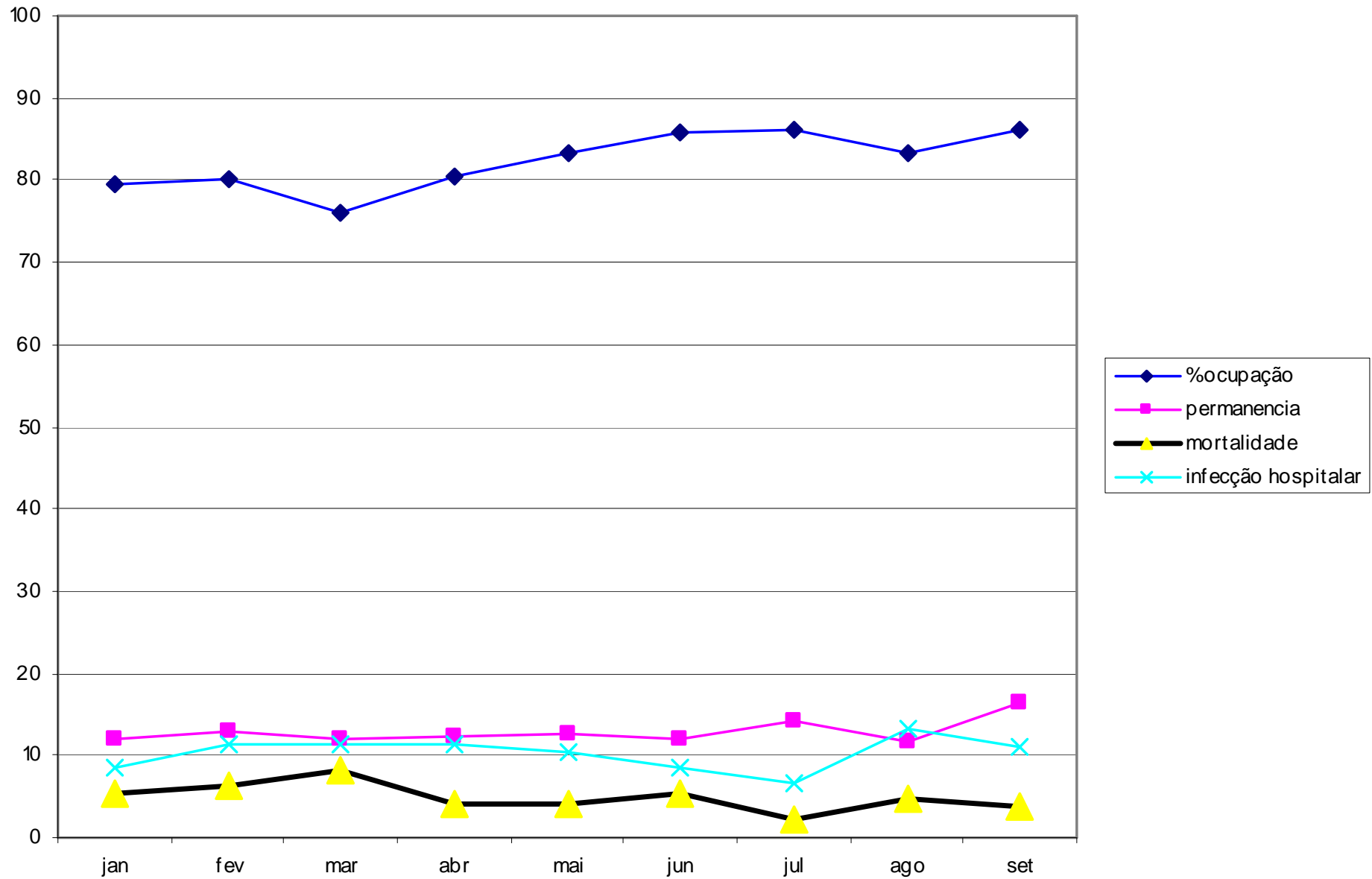

DISTRIBUIÇÃO DAS INTERNAÇÕES POR ENFERMARIA

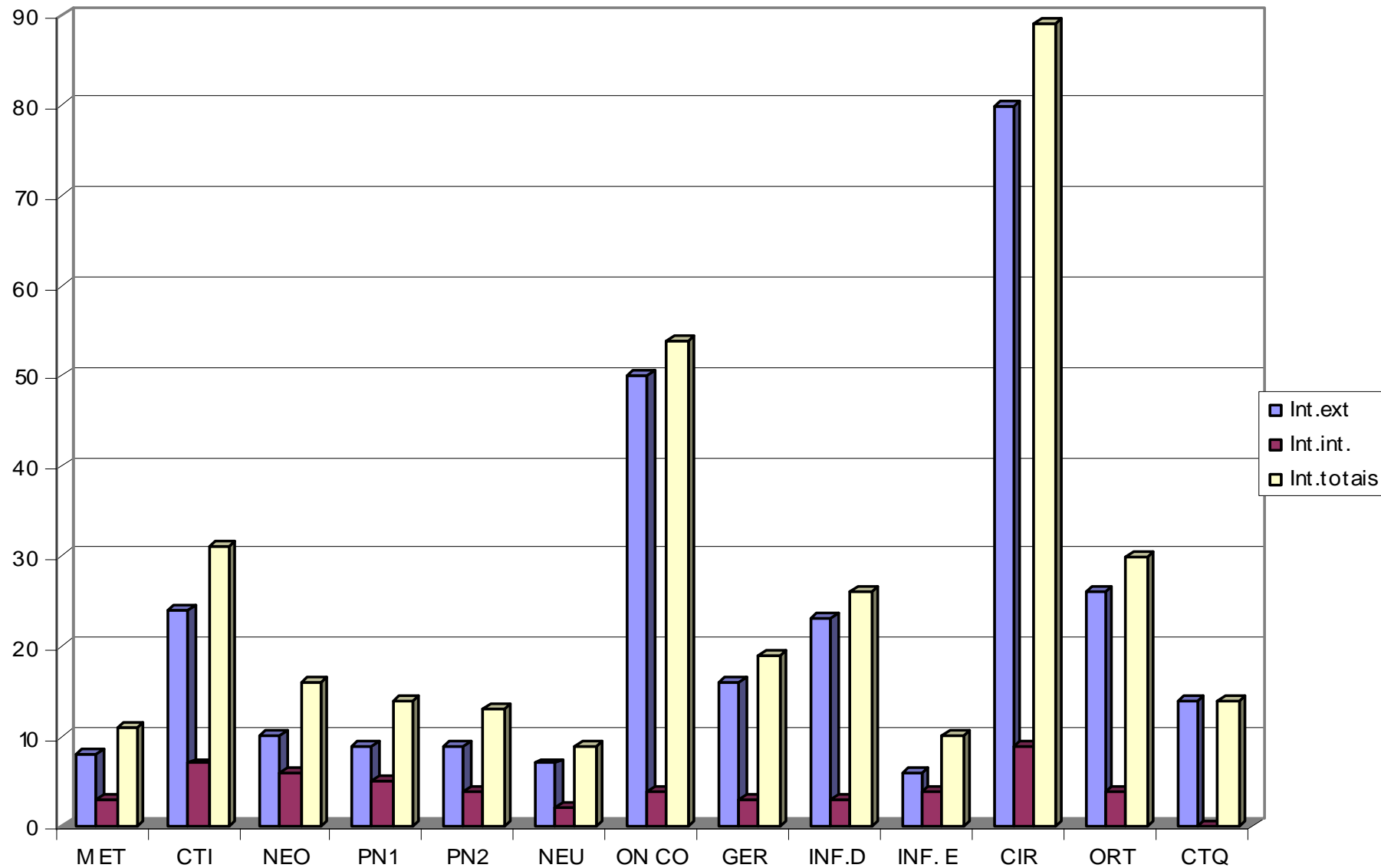

RELAÇÃO DAS ALTAS POR ENFERMARIA

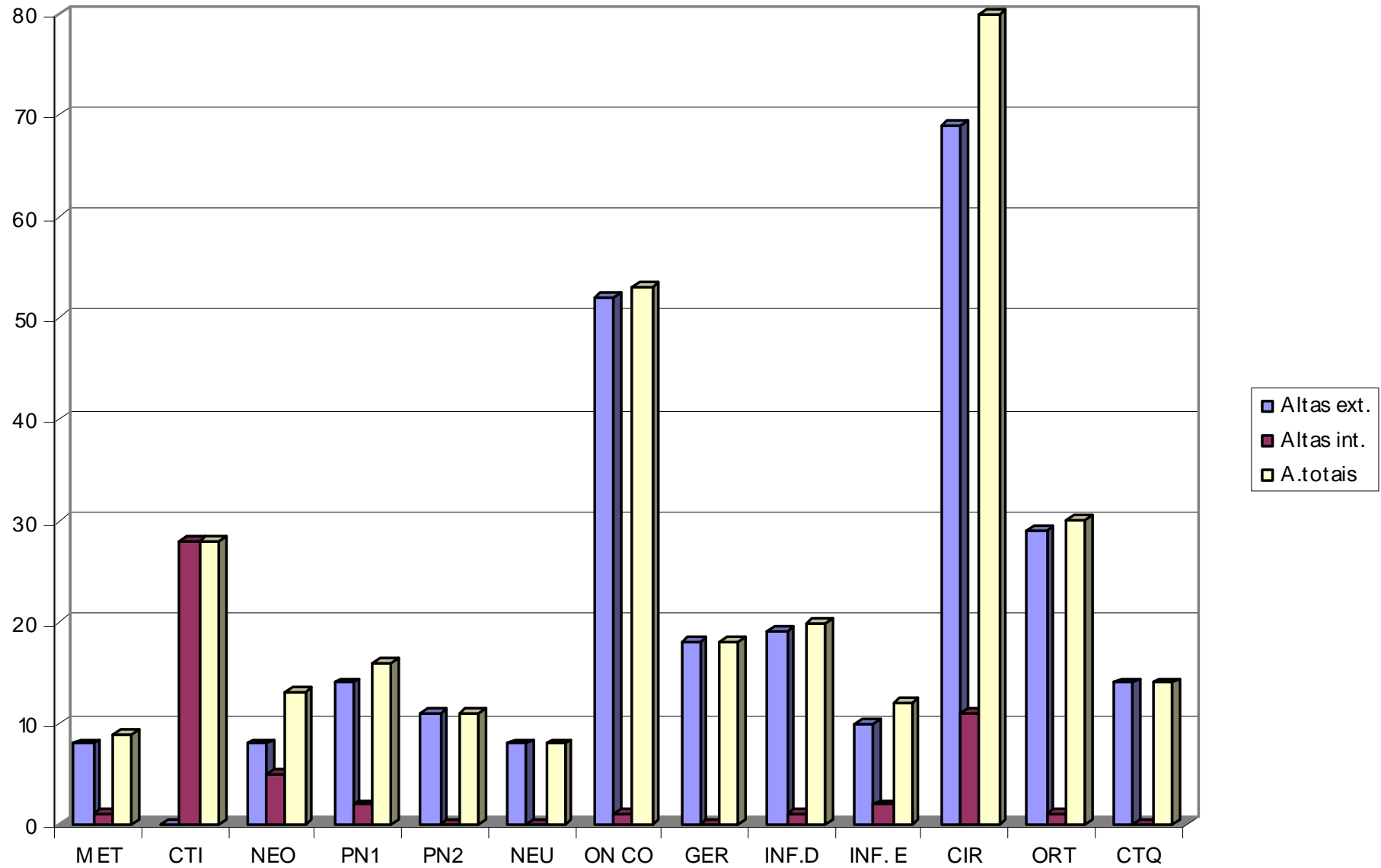

OBITOS POR ENFERAMARIA

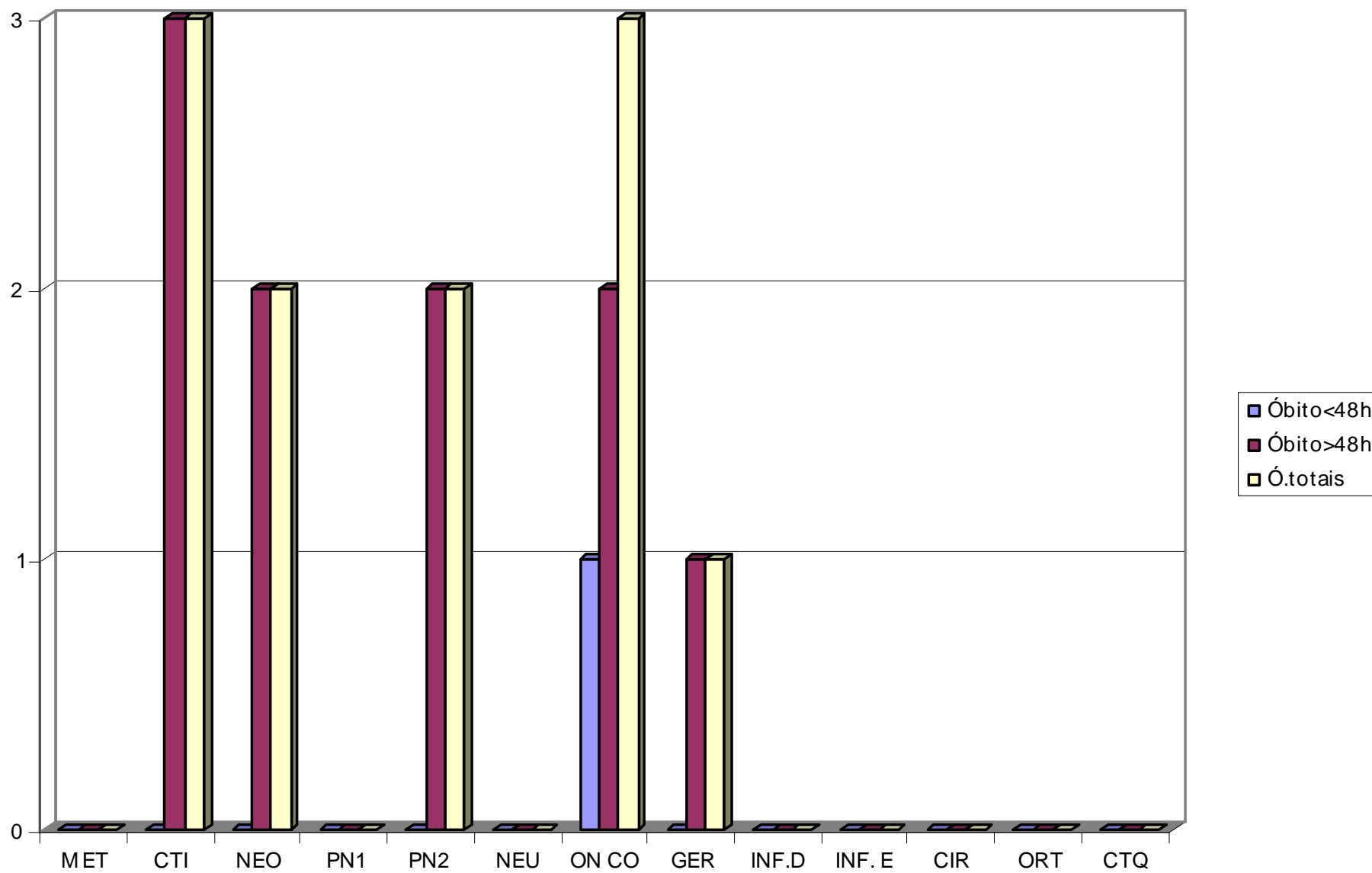

CORRELAÇÃO ENTRE OCUPAÇÃO, PERMANÊNCIA, INFECÇÃO HOSPITALAR E MORTALIDADE

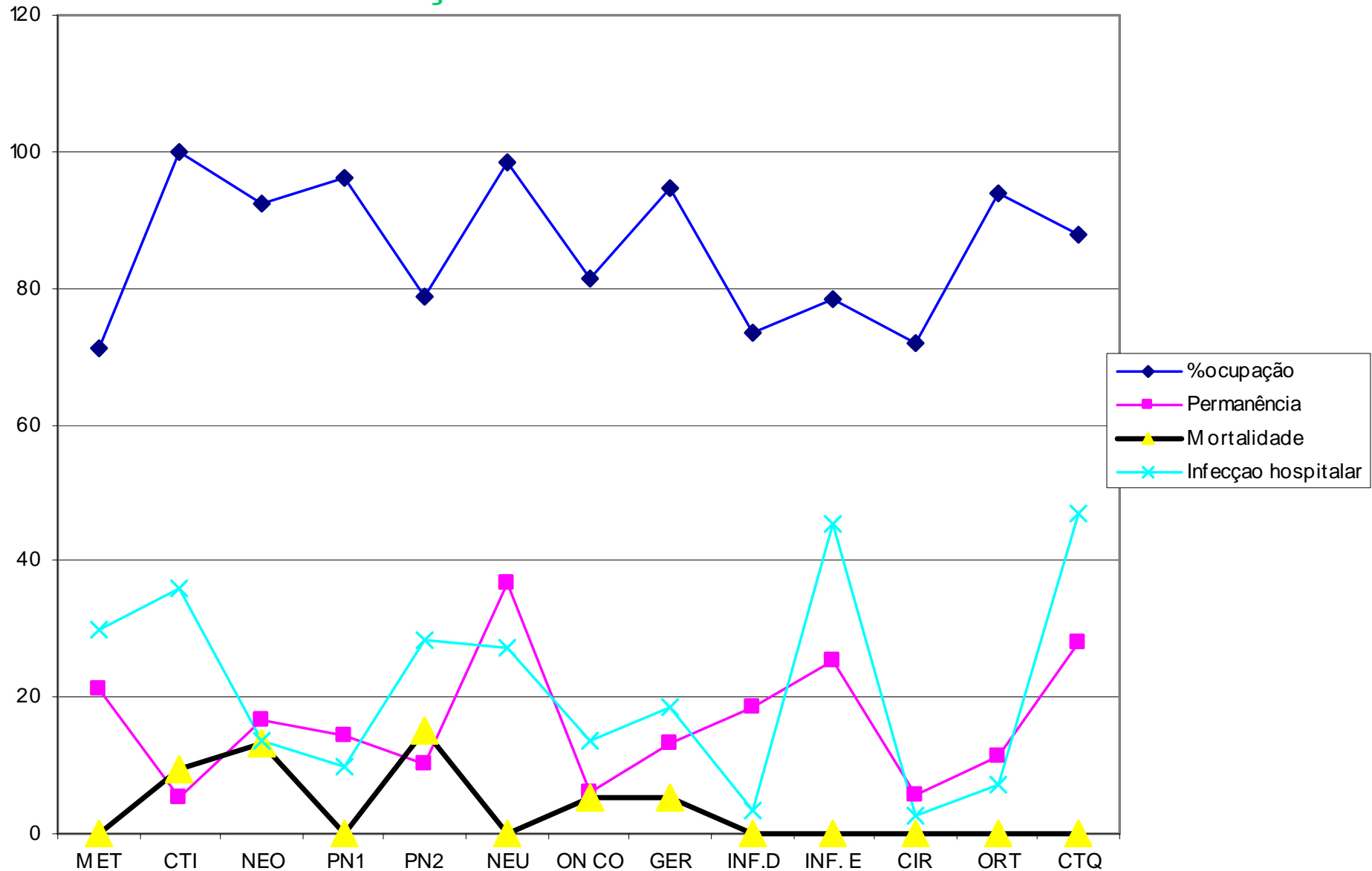

CONTROLE DE INFECÇÃO HOSPITALAR

Nº PACIENTES ANALISADOS: 420 - 115%*

Nº PACIENTES INTERNADOS: 363

*Remanescentes do mês anterior

METODOLOGIA DE BUSCA	ATIVA: CTI, NEONATOLOGIA, ONCOLOGIA, NEUROLOGIA
	PASSIVA: HOSPITAL GERAL

VIGILÂNCIA PÓS-ALTA PARA DETECÇÃO DE INFECÇÃO: Não

RELATÓRIO DE INDICADORES EPIDEMIOLÓGICOS PARA O CONTROLE DE INFECÇÕES HOSPITALARES

Pacientes com IH		Infecções hospitalares	
Nº	%	Nº	%
28	15,00	38	11,05

LOCALIZAÇÃO TOPOGRÁFICA DAS INFECÇÕES RELACIONADAS À ASSISTÊNCIA À SAÚDE

Topografia	Nº	%
Broncopulmonar	9	23,68
Urinária	3	7,89
Septicemia	13	34,21
Cirúrgica incisional superficial	0	0,00
Cirúrgica incisional profunda	0	0,00
Cirúrgica de órgão/espço	0	0,00
Cutânea não cirúrgica	10	26,31
Acesso vascular	3	7,89
Gastrointestinal	0	0,00
Osteomielite	0	0,00
Oftalmológica	0	0,00
Outros	4	10,52

INDICADORES DE **INFECÇÕES CIRÚRGICAS** DE ACORDO COM O POTENCIAL DE CONTAMINAÇÃO

Potencial de contaminação	Nº cirurgias	NºIH	%
Limpa	50	0	0,00
Não limpa	20	0	0,00
Infectada	25	0	0,00
Total	95	0	0,00

INFECÇÕES RELACIONADAS ÀS **INSTRUMENTAÇÕES**

INSTRUMENTAÇÕES	TOTAL	Nº INFECÇÕES	% INFECÇÕES
URINÁRIA	11	0	0,00
VASCULAR	19	3	15,78
RESPIRATÓRIA	15	1	6,66

MORTALIDADE E LETALIDADE **LIGADA A INFECÇÃO HOSPITALAR**

NOTIFICADOS	ÓBITOS POR IH	PACIENTES COM IH	MORTALIDADE LIGADA A IH	LETALIDADE LIGADA A IH
420	2	28	0,47	7,14

TAXA DE DOENTES INFECTADOS E DE INFECÇÕES HOSPITALARES POR UNIDADE

UNIDADE	Nº PACIENTES NOTIFICADOS	PACIENTES COM IH	TAXA PACIENTES COM IH	Nº IH	TAXA IH
E.GERAL	27	4	14,81	5	18,51
CIR AMBUL.	168	5	0,00	0	0,00
CIRURGIA	74	2	2,70	2	2,70
CTQ	17	7	41,17	8	47,05
INF. D	28	1	3,57	1	3,57
INF. E	22	5	22,72	10	45,45
METAB.	10	2	20,00	3	30,00
ORTO	42	3	7,14	3	7,14
PN II	14	2	14,28	4	28,57
PN	20	2	10,00	2	10,00
TOTAL	420	28	6,66	38	9,04

TEMPO MÉDIO DE PERMANÊNCIA (TMP) POR UNIDADE

UNIDADE	TOTAL		SEM INFEÇÃO		INFEC COMUNIT		INFEC HOSPIT	
	Nº	TM P	Nº	TMP	Nº	TMP	Nº	TMP
E.GERAL	27	19	15	8	8	13	4	72
CIR AMBULAT.	168	0	0	0	0	0	0	0
CIRURGIA	74	7	50	7	20	7	2	9
CTQ	17	20	2	10	8	14	7	30
INF.D	28	15	28	2	23	13	1	46
INF.E	22	37	3	3	14	18	10	56
METAB.	10	34	3	37	5	15	2	0
ORTO.	42	8	31	4	7	15	3	32
PN II	14	18	4	0	8	9	2	46
PN.	20	15	4	12	15	9	2	55
TOTAL	420	173	140	83	108	113	33	346

*TMP tempo médio de permanência expressado em dias

**COMPONENTE DE VIGILÂNCIA DE UNIDADE DE TERAPIA INTENSIVA
INDICADORES EPIDEMIOLÓGICOS**

**DENSIDADE DE INCIDÊNCIA DE INFECÇÃO HOSPITALAR NA UTI
AJUSTADA PELO TEMPO DE PERMANÊNCIA DOS PACIENTES (ALOS)**

Nº IH	Nº paciente/dia	ALOS	Densidade incidência IH	Densidade incidência IH /ALOS
6	167	6	35,93	5,99

**DENSIDADE DE INCIDÊNCIA DE ITU EM PACIENTES DA
UTI COM SONDA VESICAL DE DEMORA (SVD)**

ITU associada a SVD	Nº SVD/dia	Densidade incidência ITU/SVD
0	60	0

DENSIDADE DE INCIDÊNCIA DE INFECÇÃO DE CORRENTE SANGÜÍNEA (ICS) EM PACIENTES DA UTI COM CATETER VASCULAR CENTRAL (CVC)

Nº ICS associada a CVC	Nº CVC/dia	Densidade incidência ICS/CVC
3	115	26,09

DENSIDADE DE INCIDÊNCIA DE PNEUMONIAS (PN) EM PACIENTES DE UTI COM VENTILAÇÃO MECÂNICA (VM)

Nº PN associada VM	Nº VM/dia	Densidade incidência PN/VM
1	122	8,20

SCORE DE GRAVIDADE

ASIS	Densidade incidência IH /ASIS
2,21	16,26

COMPONENTE DE VIGILÂNCIA DE NEONATOLOGIA

DENSIDADE DE INCIDÊNCIA DE **INFECÇÃO HOSPITALAR** NOS RN POR PESO AO NASCER

Categoria peso	Nº IH	Nº paciente/dia	Densidade incidência IH
< 1000 g	0	8	0
1001-1500g	1	114	8,77
1501 – 2500g	0	7	0
> 2500g	2	128	15,63

DENSIDADE DE INCIDÊNCIA DE **PNEUMONIA (PN)** EM RN SOB VENTILAÇÃO MECÂNICA (VM) POR PESO AO NASCER

Categoria peso	Nº PN	Nº VM/dia	Densidade incidência PN/VM
< 1000 g	0	0	0
1001-1500g	0	31	0
1501 – 2500g	0	1	0
> 2500g	0	21	0

DENSIDADE DE INCIDÊNCIA DE INFECÇÃO DA CORRENTE SANGÜÍNEA (ICS) EM RN COM CATETER CENTRAL OU UMBILICAL (CVC/CUM) POR PESO AO NASCER.

Categoria peso	Nº ICS	Nº CVC/dia e/ou CUM/dia	Densidade incidência ICS/CVC e/ou CUM
< 1000 g	0	0	0
1001-1500g	0	22	0
1501 – 2500g	0	7	0
> 2500g	1	20	50,00

DENSIDADE DE INCIDÊNCIA DE ENTEROCOLITE NECROTIZANTE (NEC) NOS RN POR PESO AO NASCER

Categoria peso	Nº NEC	Nº NEC/dia	Densidade incidência NEC
< 1000 g	0	0	0
1001-1500g	0	0	0
1501 – 2500g	0	0	0
> 2500g	0	0	0

ONCOLOGIA - NNISS
COMPORTAMENTO EPIDEMIOLÓGICO DAS IH
TAXA DE EPISÓDIOS DE INFECÇÃO HOSPITALAR

PAC EXP AO RISCO	PAC DIA	ALOS	PAC/IH	Nº IH	TAXA IH %	TAXA IH (PAC DIA)	
						% *	AJ ALOS
65	337	9	9	9	13,85	26,70	2,97

ALOS: MÉDIA DE PERMANÊNCIA (d)

ASIS: GRAVIDADE MÉDIA

DU: TAXA DE UTILIZAÇÃO DE PROCEDIMENTOS INVASIVOS (SV, EOT, CVC)

*TAXA POR 1000 PACIENTES DIA

INFECÇÕES HOSPITALARES ASSOCIADAS AO PROCEDIMENTO

CVC-DIA ¹	Nº infec	TAXA IH (CVC-DIA) ²	SVD-DIA ³	Nº infec	TAXA IH (SVD-DIA) ⁴	RESP-DIA ⁵	Nº infec	TAXA IH (RESP-DIA) ⁶
97	0	0	7	0	0	7	0	0

NOTA:

1.PACIENTES-DIA EXPOSTOS A CVC

2.TAXA POR 1000 CVC-DIA

3.PACIENTES-DIA EXPOSTOS A SVD

4.TAXA POR 1000 SVD-DIA

5.PACIENTES-DIA EXPOSTOS A RESP

6.TAXA POR 1000 RESP-DIA

NEUROLOGIA

TAXA DE EPISÓDIOS DE **INFECÇÃO HOSPITALAR**

PAC EXP AO RISCO	PAC DIA	PAC IH	Nº IH	TAXA IH %	TAXA IH PAC/DIA %*
18	292	5	5	27,17	17,12

NOTAS:

ALOS: MÉDIA DE PERMANÊNCIA (d)

ASIS: GRAVIDADE MÉDIA

DU: TAXA DE UTILIZAÇÃO DE PROCEDIMENTOS INVASIVOS (SV, EOT, CVC)

(*): TAXA POR 1000 PACIENTES DIA

INFECÇÕES HOSPITALARES ASSOCIADAS AO PROCEDIMENTO

CVC-DIA ¹	Nº infec	TAXA IH (CVC-DIA) ²	SVD-DIA ³	Nº infec	TAXA IH (SVD-DIA) ⁴	RESP-DIA ⁵	Nº infec	TAXA IH (RESP-DIA) ⁶
59	2	33,89	10	0	0	5	0	0

NOTAS:

1.PACIENTES-DIA EXPOSTOS A CVC

2.TAXA POR 1000 CVC-DIA

3.PACIENTES-DIA EXPOSTOS A SVD

4.TAXA POR 1000 SVD-DIA

5.PACIENTES-DIA EXPOSTOS A RESP

6.TAXA POR 1000 RESP-DIA

INFECÇÕES RELACIONADAS À PROCEDIMENTO ESPECÍFICO

DVE/DIA	N ° VENTRICULITES	TAXA IH (VENT/DIA)
102	1	9,80

PROCEDIMENTOS EM PACIENTES INTERNADOS NA ONCOLOGIA

Pacientes	69
Mielogramas	13
BMÓ	10
Citopunções	4
PL c/medicação	16
PLs/medicação	5
Internação quimioterapia	36
Infecções infecção	28
Internações motivos outros	18

AMBULATÓRIO

DISTRIBUIÇÃO DOS SEXOS DAS CRIANÇAS DO AMBULATÓRIO

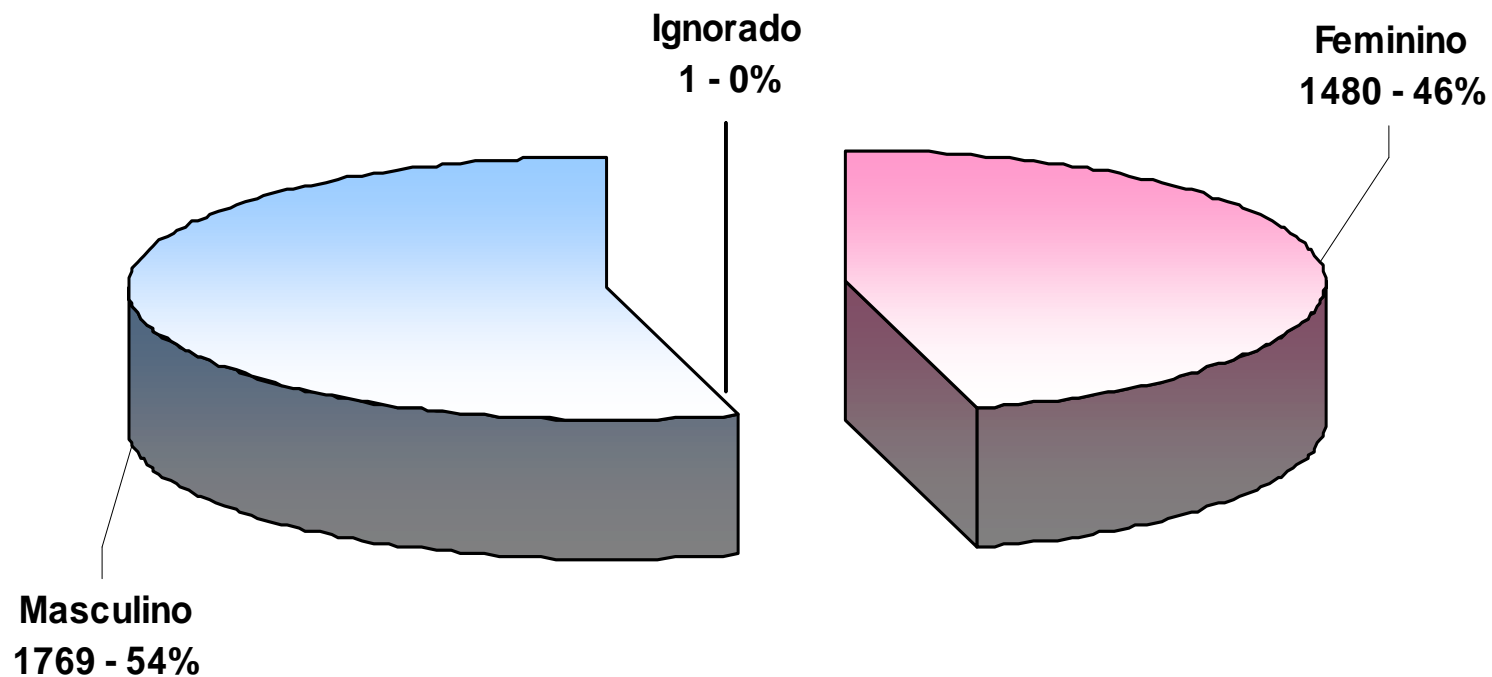

Feminino	1480	45,54
Masculino	1769	54,43
Ignorado	1	0,03
TOTAL	3250	100,00

EVOLUÇÃO MENSAL DA PROCURA AMBULATORIAL

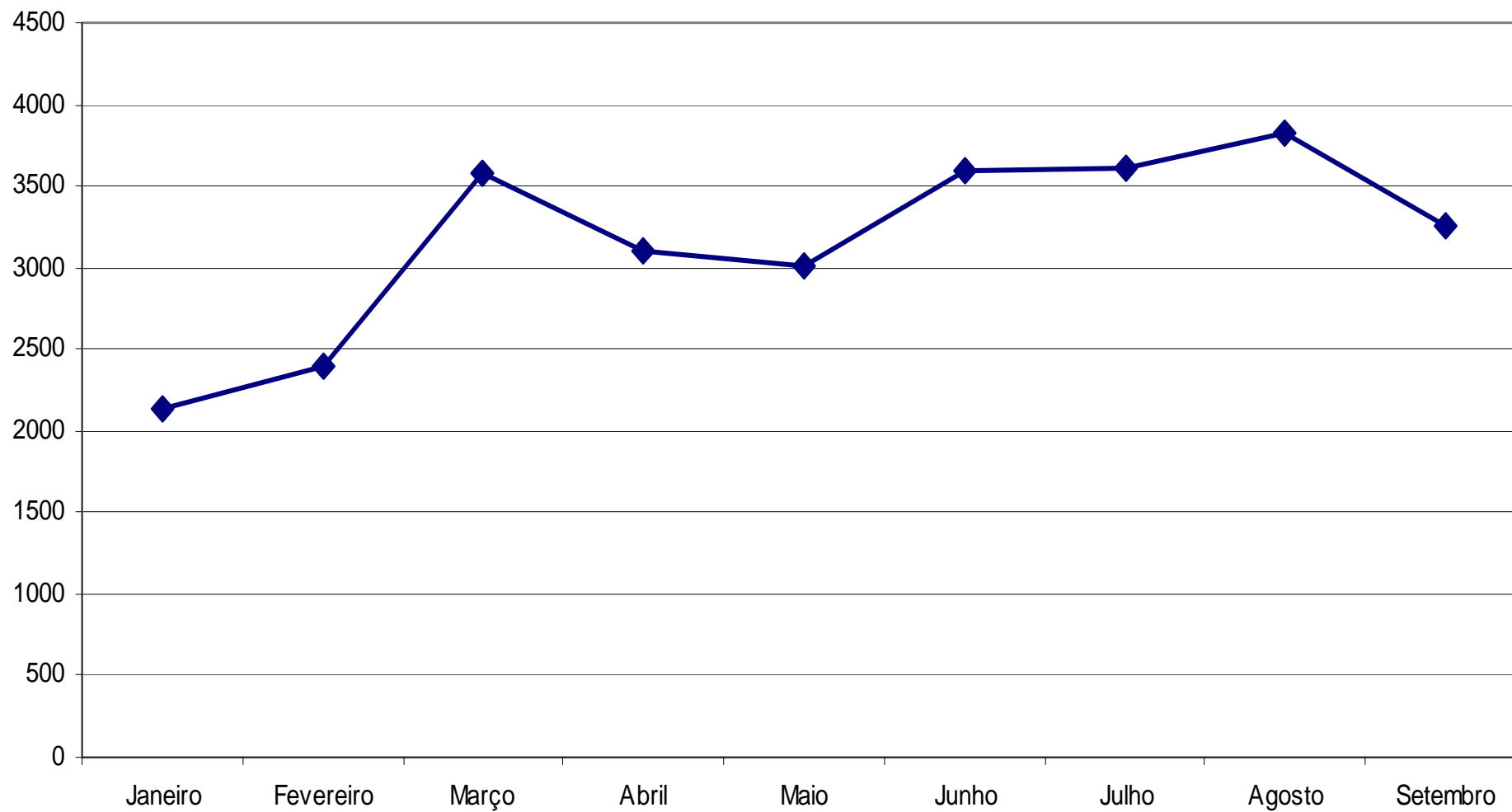

DISTRIBUIÇÃO ETÁRIA DAS CRIANÇAS DO AMBULATÓRIO

RN	14
1-11m	450
1a	417
2a	338
3a	264
4a	232
5a	244
6a	209
7a	174
8a	156
9a	123
10a	151
11a	150
12a	121
13a	69
14a	49
15a	34
16a	25
17a	19
18a	6
19a	2
21a	1
Ign.	2

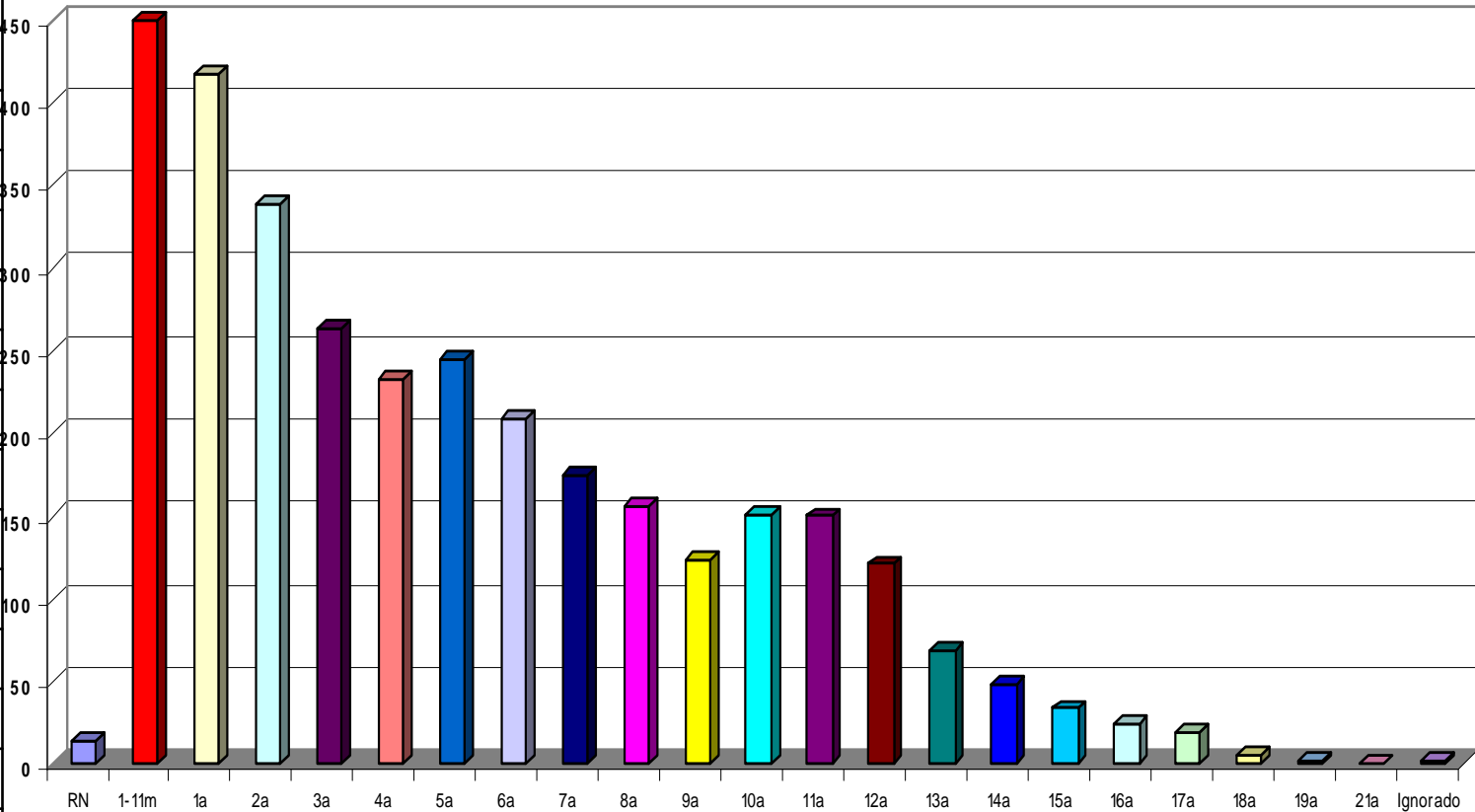

RECÉM NASCIDOS

8d	1
10d	1
12d	1
17d	1
22d	2
23d	2
24d	1
25d	1
27d	1
28d	1
29d	2
TOTAL	14

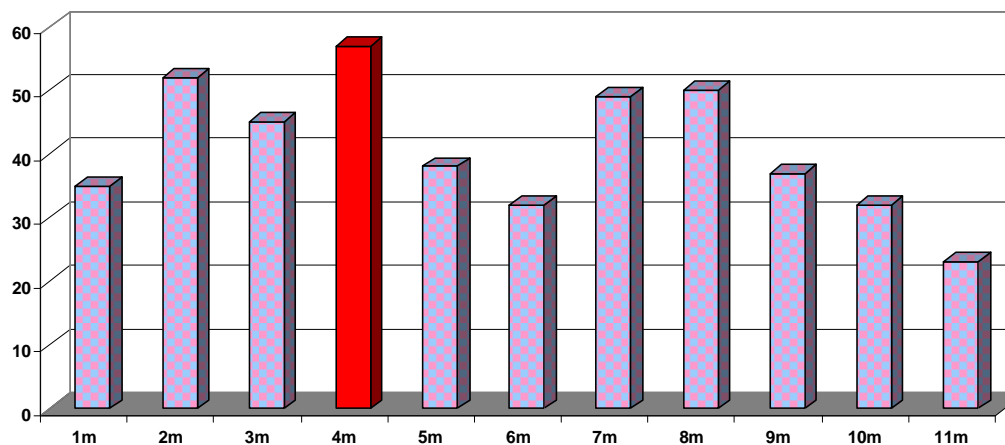
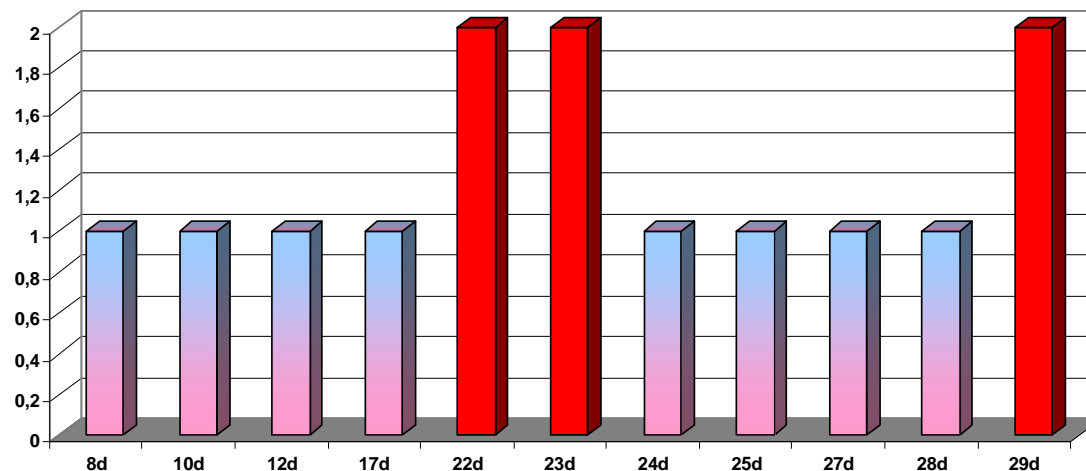

LACTENTES

1m	35
2m	52
3m	45
4m	57
5m	38
6m	32
7m	49
8m	50
9m	37
10m	32
11m	23
TOTAL	450

Outros Estados	38	1,17
Interior do Estado	468	14,40
Cariacica	650	20,00
Guarapari	46	1,42
Serra	1008	31,02
Viana	140	4,31
Vila Velha	288	8,86
Vitória	574	17,66
Ignorado	38	1,17
TOTAL	3250	100,00



Bahia	29
Minas Gerais	9

PROCEDÊNCIA DOS PACIENTES AMBULATÓRIO

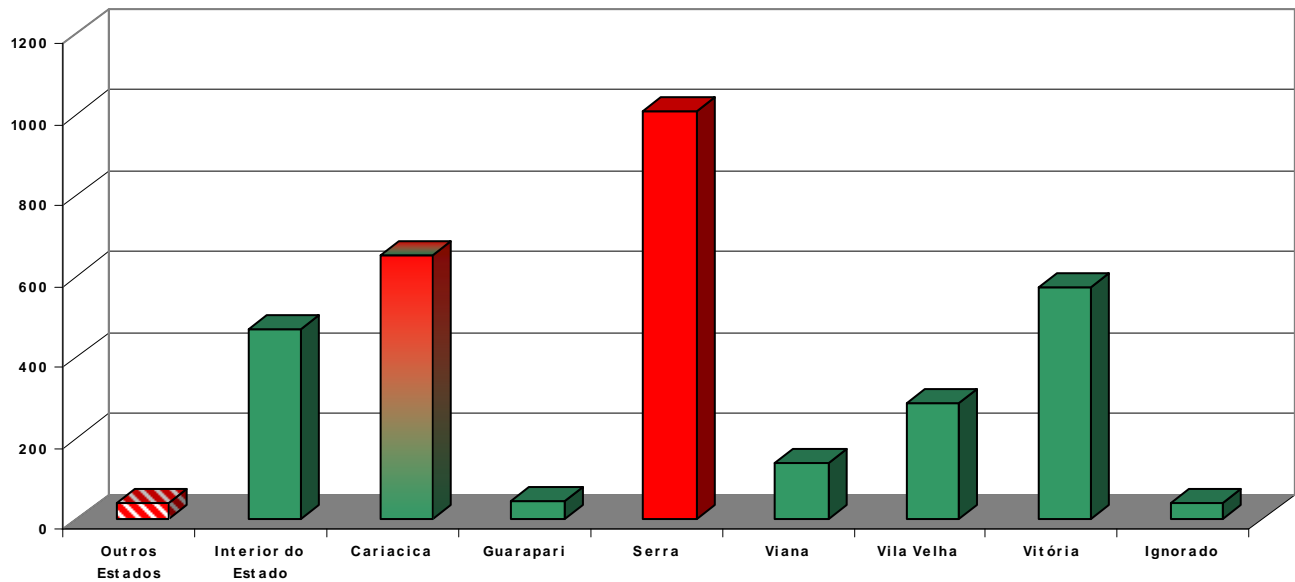

EVOLUÇÃO DA PROCEDÊNCIA NO AMBULATÓRIO

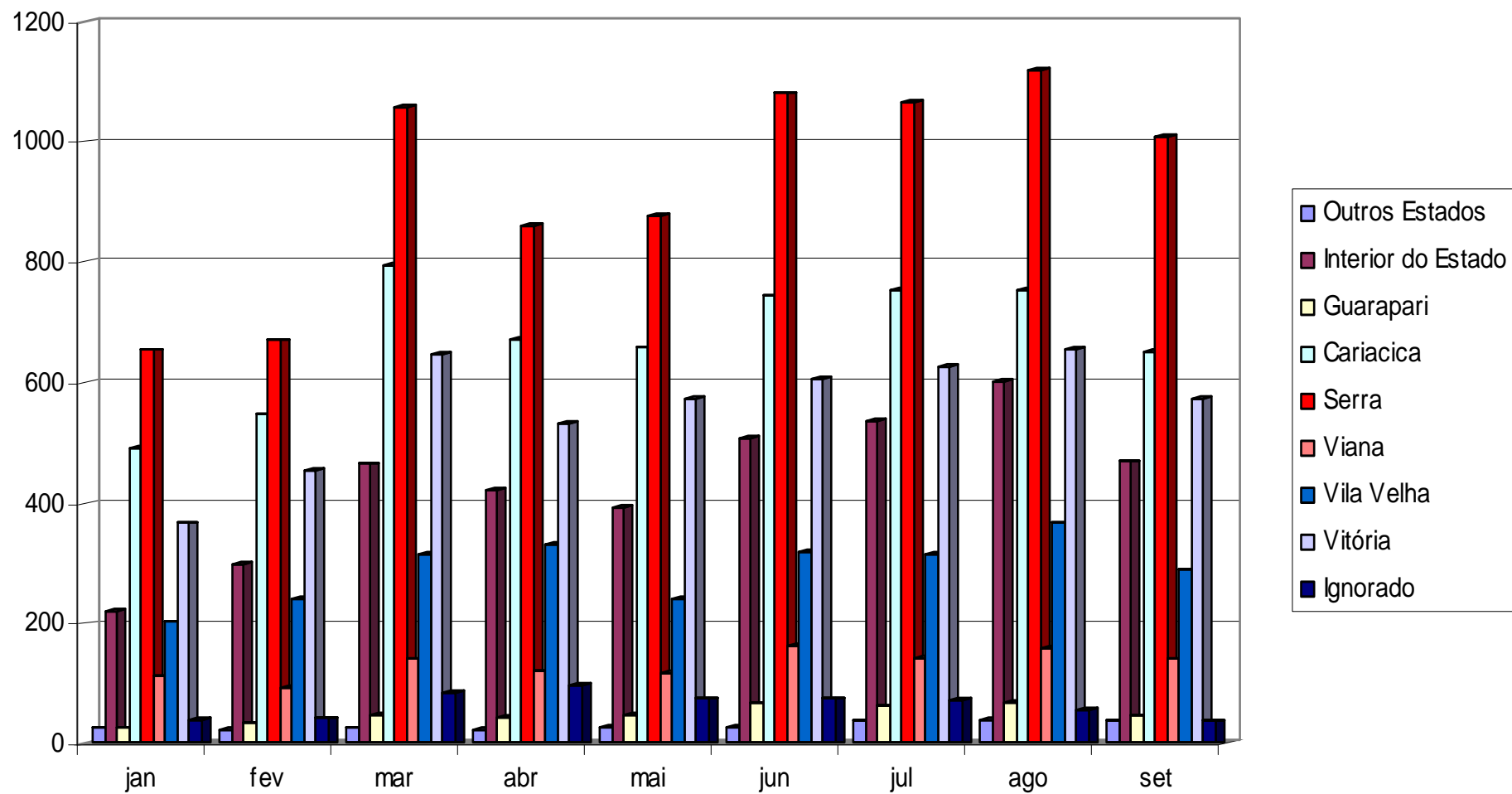

Bahia	29	Castelo	1	Itarana	5	Rio Bananal	9
Ignorado	38	Colatina	28	Iúna	9	S.Leopoldina	10
Minas Gerais	9	C.da Barra	3	Jaguaré	15	S.M.Jetibá	16
A.Cláudio	9	C.do Castelo	5	João Neiva	8	Santa Teresa	13
Água Doce	3	D. Martins	15	L. da Terra	1	S.Domingos	1
Águia Branca	5	D.do R.Preto	1	Linhares	28	São Gabriel	14
Alegre	1	Ecoporanga	7	M.Floriano	9	São Mateus	29
A.Chaves	9	Fundão	26	Marilândia	5	Serra	1008
A.Rio Novo	1	Guaçuí	1	Montanha	2	Venda Nova	11
Anchieta	12	Guarapari	46	Mucuricí	1	Viana	140
Aracruz	34	Ibatiba	4	Muniz Freire	6	Vila Pavão	2
A.Vivacqua	1	Ibiraçú	7	N.Venécia	19	Vila Velha	288
B.Guandú	11	Ibitirama	1	Pancas	8	Vitória	574
B.S.Francisco	5	Iconha	4	P.Canário	3	TOTAL	3250
B.Esperança	3	Irupí	1	Pinheiros	8		
Cachoeiro	11	Itaguaçu	14	Piúma	5		
Cariacica	650	Itapemirim	6	P.Kennedy	2		

**PROCEDÊNCIA
INTERIOR DO ESTADO**

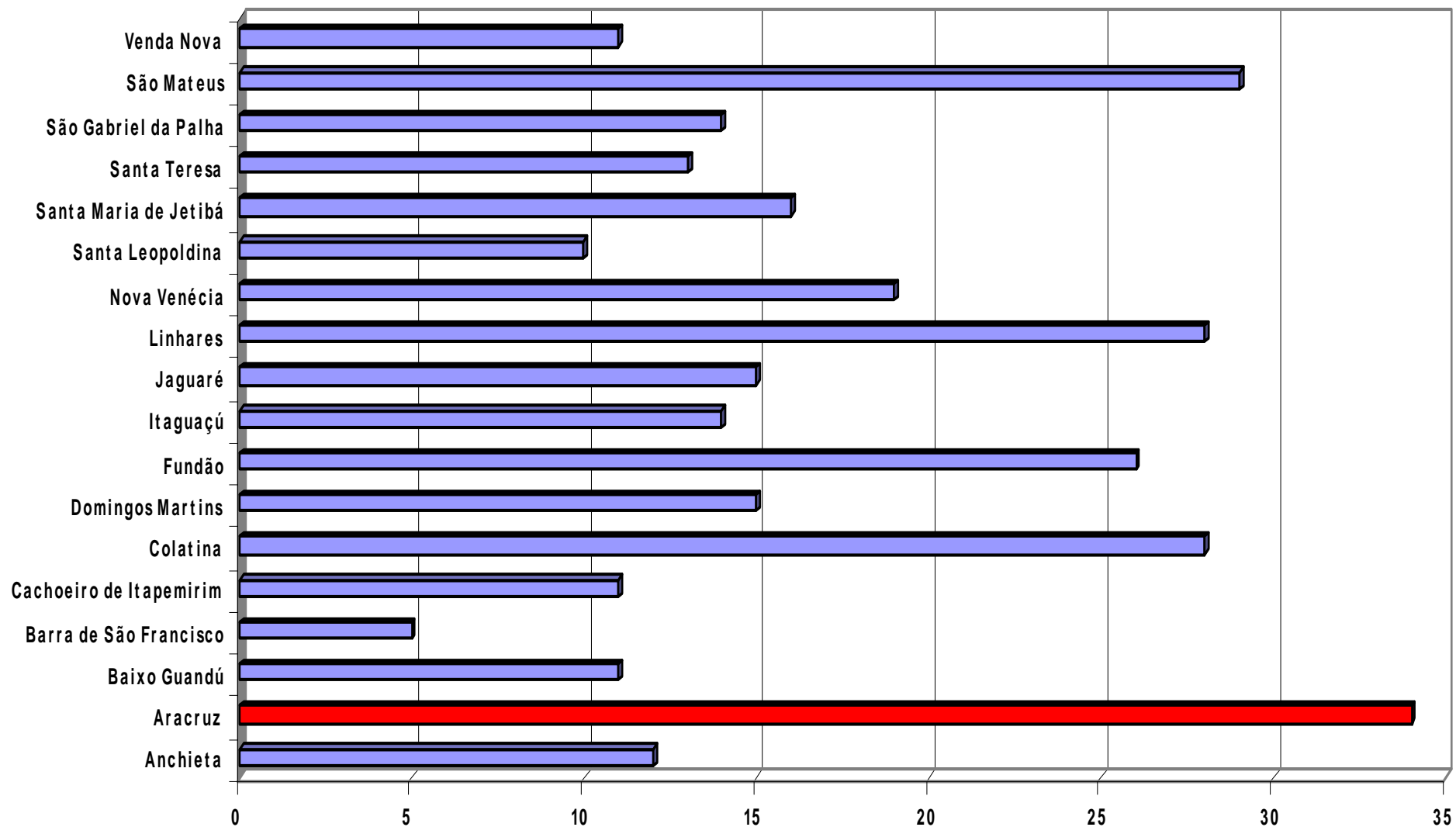

PROCURA DO AMBULATÓRIO POR MUNICÍPIOS DO INTERIOR DO ESTADO
 Representados unicamente municípios com mais de 10 pacientes

Cirurgia Pediátrica	305	9,38
Cirurgia Plástica	57	1,75
Ortopedia	31	0,95
Oncologia	43	1,32
Homeopatia	115	3,54
Pediatria	1149	35,35
Gastroenterologia	146	4,49
Nefrologia	20	0,62
Infectologia	252	7,75
Endocrinologia	107	3,29
Genética	80	2,46
Dermatologia	73	2,25
Hematologia	247	7,60
Oftalmologia	21	0,65
Cardiologia	140	4,31
Otorrinolaringologia	233	7,17
Pneumologia	181	5,57
Dentista	17	0,52
Médico Externo	21	0,65
Ignorado	12	0,37
TOTAL	3250	100,00

**CONSULTÓRIOS
AMBULATORIAIS
ESPECIALIDADES**

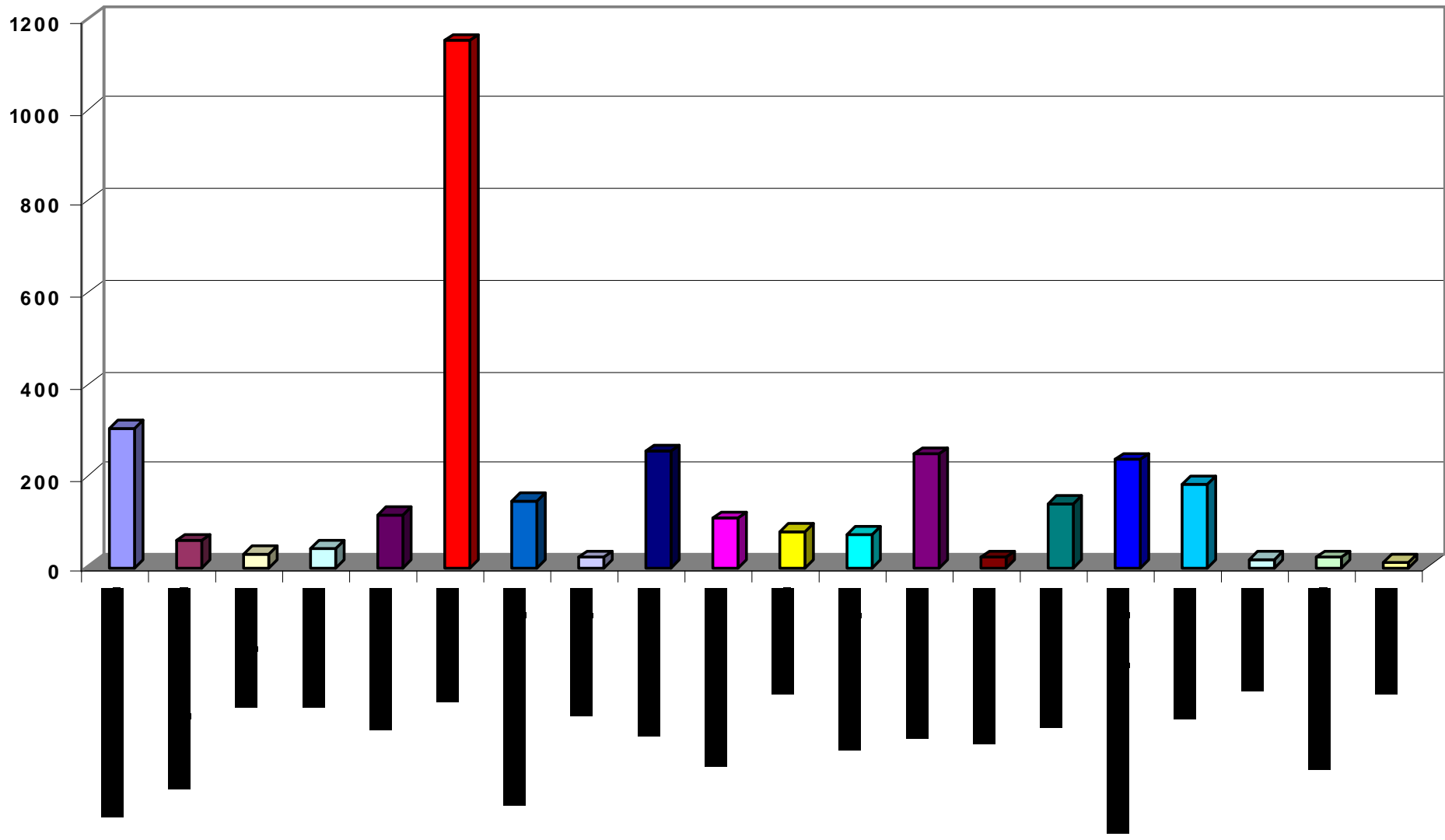

DISTRIBUIÇÃO DA PROCURA AMBULATORIAL DE ESPECIALIDADES

GEA infecciosa SOE	52
Tuberculose pulmonar	1
Erisipela	1
Quadro infeccioso	100
Varicela	7
Exantema por vírus	5
Hepatite por vírus	3
Virose	3
Sifilis congênita	11
Monilíase	1
Blastomicose	1
Esquistossomiase	1
Helminthíases SOE	2
Toxoplasmose	28
Ascaris	22
INFECÇÕES	238

Hemangioma/linfangioma	2
Neoplasma SOE	30
NEOPLASIAS	32

Defeitos coagulação	3
T. imunitário	102
IMUNO-HEMATOLÓGICAS	105

Diabetes mellitus	1
Endocrinopatia SOE	1
Obesidade	19
ENDÓCRINO-METABÓLICAS	21

Retardos específicos	1
NEUROLÓGICAS	1

T.globo ocular	21
conjuntivite	3
Otite	10
OFTALMO/OTOLÓGICAS	34

Sinusite	10
Amigdalite	21
IVAS	50
Bronquiolite	3
Pneumonia viral	375
Pneumonia SOE	10
Gripe	61
Bronquite SOE	2
Asma	25
RESPIRATÓRIAS	557

Anomalias faciais	225
Doença da boca	9
Hérnias	55
T. funcionais SOE	8
DIGESTIVAS	297

Artrite reumatoide	1
osteopatías SOE	32
OSTEOMUSCULARES	33

Celulites/abscessos	97
Impetigo	17
Dermatite atópica	8
Prurido	1
T.g.sudoríparas	1
Urticária	3
DERMATOLÓGICAS	127

Glomerulonefrite aguda	6
Síndrome nefrótica	2
Insuficiência renal aguda	153
ITU	1
Hidrocele	4
Fimose	41
NEFRO-URO-GENITAIS	207

Icterícias perinatais	2
NEONATAIS	2

Lábio leporino	1
A.digestivas	1
A. cromossômicas	2
M. CONGÊNITAS	4

Convulsões	1
Hipertermia	209
S.SN/osteomuscular	4
S.cabeça/pescoço	74
S.cardiovasculares	130
S.digestivo	39
S.abdominais	45
Achados no e.sangue	339
Causas mal definidas	115
Consulta s/queixa	637
CID Inexistente	1
Dentista	17
SEM ETIOLOGIA	1611

Lesões SOE	16
Corpo estranho ouvido	10
Corpo estranho respiratório	5
Corpo estranho digestivo	1
Queimadura SOE	1
Traumatismos SOE	1
Efeitos adversos SOE	7
Iatrogênias	1
Quedas SOE	7
Mordedura de cão	1
A.pérfuro cortante	1
S. criança espancada	8
CAUSAS EXTERNAS	59

ATENDIMENTO AMBULATORIAL HEMATOLOGIA

Pacientes	588
Consultas	427
Mielogramas	6
BMO	8
Hematoscopias	39
Citopunções	4
Laudos	35
Internos	27
Pareceres	67

ATENDIMENTO AMBULATORIAL ONCOLOGIA

Pacientes	652
Consultas	584
PL c/ medicação	27
PL s/medicação	11
Mielogramas	47
BMO	23
Citopunções	19
Quimioterapias	461

HEMOTERAPIA

Entradas	Produzidas	Recebidas	Devolvidas
Sangue total	0	0	0
Plasma fresco congelado	0	45	0
Plasma comum	0	0	0
Concentrado de hemácias	0	219	0
Concentrado de hemácias sem buffy coat	0	0	0
Concentrado de plaquetas	0	366	0
Concentrado de leucócitos	0	0	0
Crioprecipitado	0	15	0
Concentrado de plaquetas sem buffy coat	0	0	0
TOTAL	0	645	0

HEMOTERAPIA

Perdas	Bolsa rota	Validade	Outros
Sangue total	0	0	0
Plasma fresco congelado	0	0	32
Plasma comum	0	0	0
Concentrado de hemácias	0	0	46
Concentrado de hemácias sem buffy coat	0	0	0
Concentrado de plaquetas	0	122	0
Concentrado de leucócitos	0	0	0
Crioprecipitado	0	0	0
Concentrado de plaquetas sem buffy coat	0	0	0
TOTAL	0	122	78

HEMOTERAPIA

Transfusões/Distribuição outros Serviços	Unidade Transfundida		Distribuição para outros serviços
	Hospital	Ambulatório	
Sangue total	0	0	0
Plasma fresco congelado	0	55	0
Plasma comum	0	0	0
Concentrado de hemácias	39	215	8
Concentrado de hemácias sem buffy coat	0	0	0
Concentrado de plaquetas	50	193	5
Concentrado de leucócitos	0	0	0
Crioprecipitado	0	15	0
Concentrado de plaquetas sem buffy coat	0	0	0
TOTAL	89	478	13

HEMOTERAPIA

PROCEDIMENTOS DE MODIFICAÇÃO DOS HEMOCOMPONENTES

	CP	CH
Filtração	67	32
Fracionamento pediátrico *	50	
Lavagem	21	
Irradiação	25	

(*) Nº DE BOLSAS PRODUZIDAS A PARTIR DE UMA BOLSA MÃE

REAÇÕES TRANSFUSIONAIS

Reação febril não hemolítica	0
Reação hemolítica	0
Reação alérgica	0
Choque bacteriano	0
Alterações metabólicas	0
Sobrecarga volêmica	0
Outras	0

SERVIÇO CLASSE HOSPITALAR

MES	N°CRIANÇAS	N°ATENDIMENTOS
JANEIRO+	0	0
FEVEREIRO**	45	98
MARÇO	206	771
ABRIL	245	1.053
MAIO	299	1.110
JUNHO	294	1.342
JULHO	307	831
AGOSTO	356	1.162
SETEMBRO	398	1.131

+ Janeiro mês de Férias, a Classe Hospitalar não abriu

** Janeiro e Fevereiro não teve atendimento dos professores da SEDU

**SERVIÇO
HOSPITAL DIA/INFECTOLOGIA**

MESES	Nº PACIENTES	MEDICAÇÕES
JANEIRO	32	34
FEVEREIRO	24	26
MARÇO	22	24
ABRIL	40	42
MAIO	41	43
JUNHO	36	36
JULHO	21	21
AGOSTO	33	32
SETEMBRO	45	45

**SERVIÇO
MEDICINA DO TRABALHO**

MESES	Nº ATENDIMENTOS
JANEIRO	174
FEVEREIRO	267
MARÇO	473
ABRIL	348
MAIO	593
JUNHO	274
JULHO	321
AGOSTO	352
SETEMBRO	250

SERVIÇOS DIAGNÓSTICOS

PROCED.	ECG	EEG	ECO	US	Laboratório	Biópsia	Necrópsia	Vacinas
JANEIRO	33	91	59	51	15.237	204	12	457
FEVEREIRO	44	93	74	71	18.860	192	12	279
MARÇO	106	67	97	62	17.579	247	13	369
ABRIL	77	127	75	84	20.484	190	9	642
MAIO	78	117	87	91	19.977	229	9	1.014
JUNHO	91	122	131	206	20.335	258	7	938
JULHO	96	*23	84	170	17.615	233	6	539
AGOSTO	119	*9	69	123	20.702	234	9	830
SETEMBRO	89	*20	80	193	19.531	227	3	561

* Aparelho com defeito

SERVIÇO DE RADIOLOGIA

MESES	Nº PACIENTES	Nº RX
JANEIRO	2.970	7.662
FEVEREIRO	2.698	4.319
MARÇO	3.835	5.966
ABRIL	4.180	6.268
MAIO	4.795	6.775
JUNHO	4.268	6.547
JULHO	3.959	5.645
AGOSTO	3.849	5.883
SETEMBRO	3.665	5.842

TOMOGRAFIA

MESES	INTERNO	EXTERNO
JANEIRO	73	7
FEVEREIRO	52	25
MARÇO	46	26
ABRIL	50	24
MAIO	65	45
JUNHO	54	26
JULHO	55	40
AGOSTO	62	48
SETEMBRO	49	36

CINTILOGRAFIA

MESES	INTERNO	EXTERNO
JANEIRO	3	2
FEVEREIRO	0	6
MARÇO	2	0
ABRIL	6	1
MAIO	6	2
JUNHO	3	3
JULHO	2	7
AGOSTO	0	0
SETEMBRO	5	2

RESSONÂNCIA MAGNÉTICA

MESES	INTERNO	EXTERNO
JANEIRO	12	6
FEVEREIRO	10	4
MARÇO	8	6
ABRIL	14	1
MAIO	14	7
JUNHO	16	6
JULHO	14	6
AGOSTO	13	9
SETEMBRO	11	12

FARMÁCIA
DESPESAS DE MEDICAMENTOS
Julho/Setembro

Alta Hospitalar	2,996.88
Amb.Quimioterapia	300,747.30
Amb.Geral-EEG	61.04
C.Cirúrgico	25,942.57
CTQ	23,856.90
CTI	51,630.54
Cirurgia Geral	35,135.51
Doação	3,222.12
Dose Unitária	40,679.83
Hemoterapia	4,234.89
Infectologia	61,499.01
Neonatologia	13,309.46

Patologia	10,065.60
PN 1	13,992.63
PN 2	15,341.55
Enf. Geral	33,286.40
DST/AIDS	933.62
PS	62,336.04
Radiologia	3,330.90
Sala NPT	5,605.24
Oncologia	115,861.62
NPT	54,406.24
Neurologia	36,883.39
Toxicologia	1,313.25

TOTAL

916,672.53

FARMÁCIA DESPESAS COM MEDICAMENTOS

Julho/Setembro

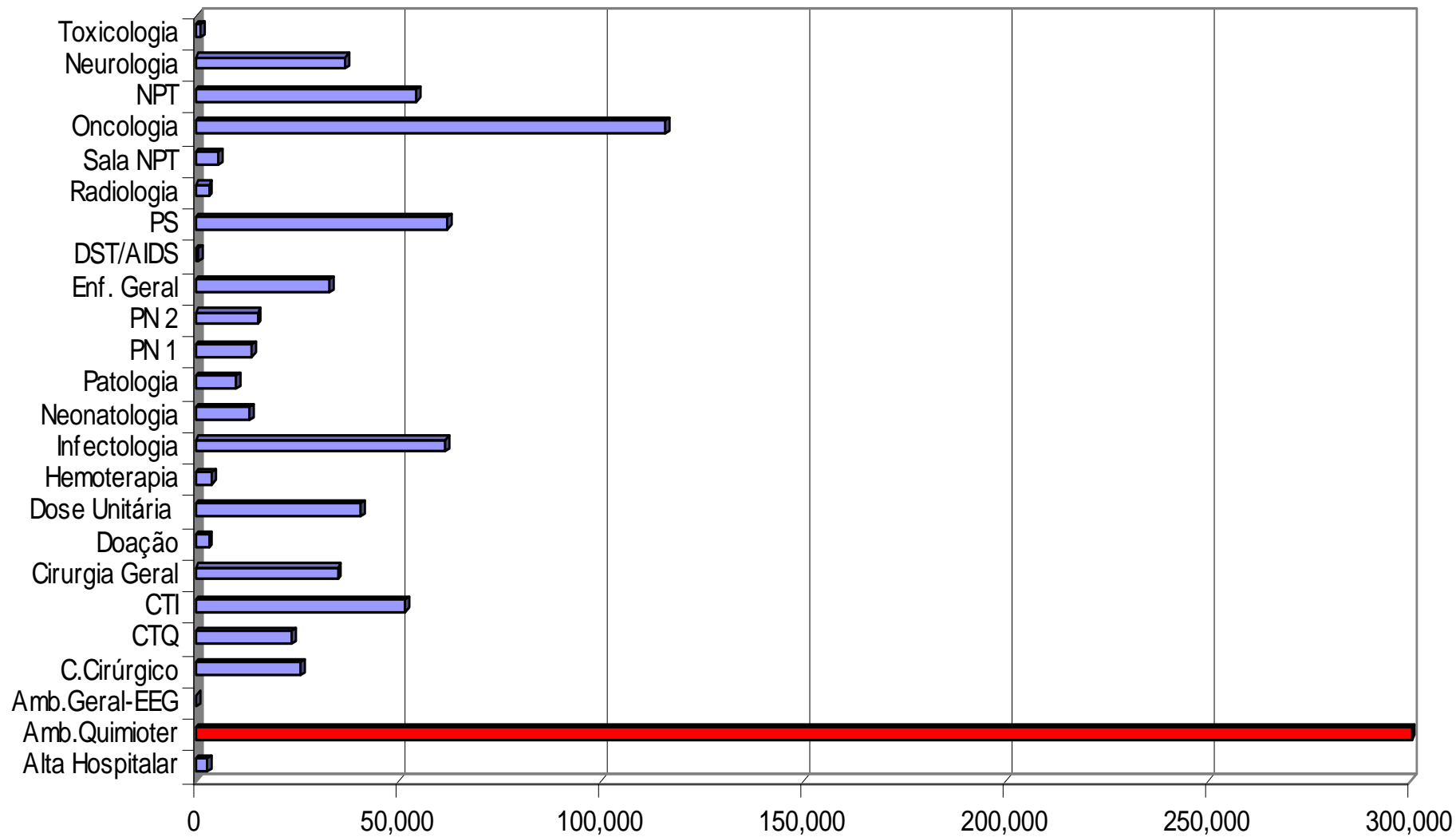

FARMÁCIA

EVOLUÇÃO TRIMESTRAL DAS DESPESAS DE MEDICAMENTOS

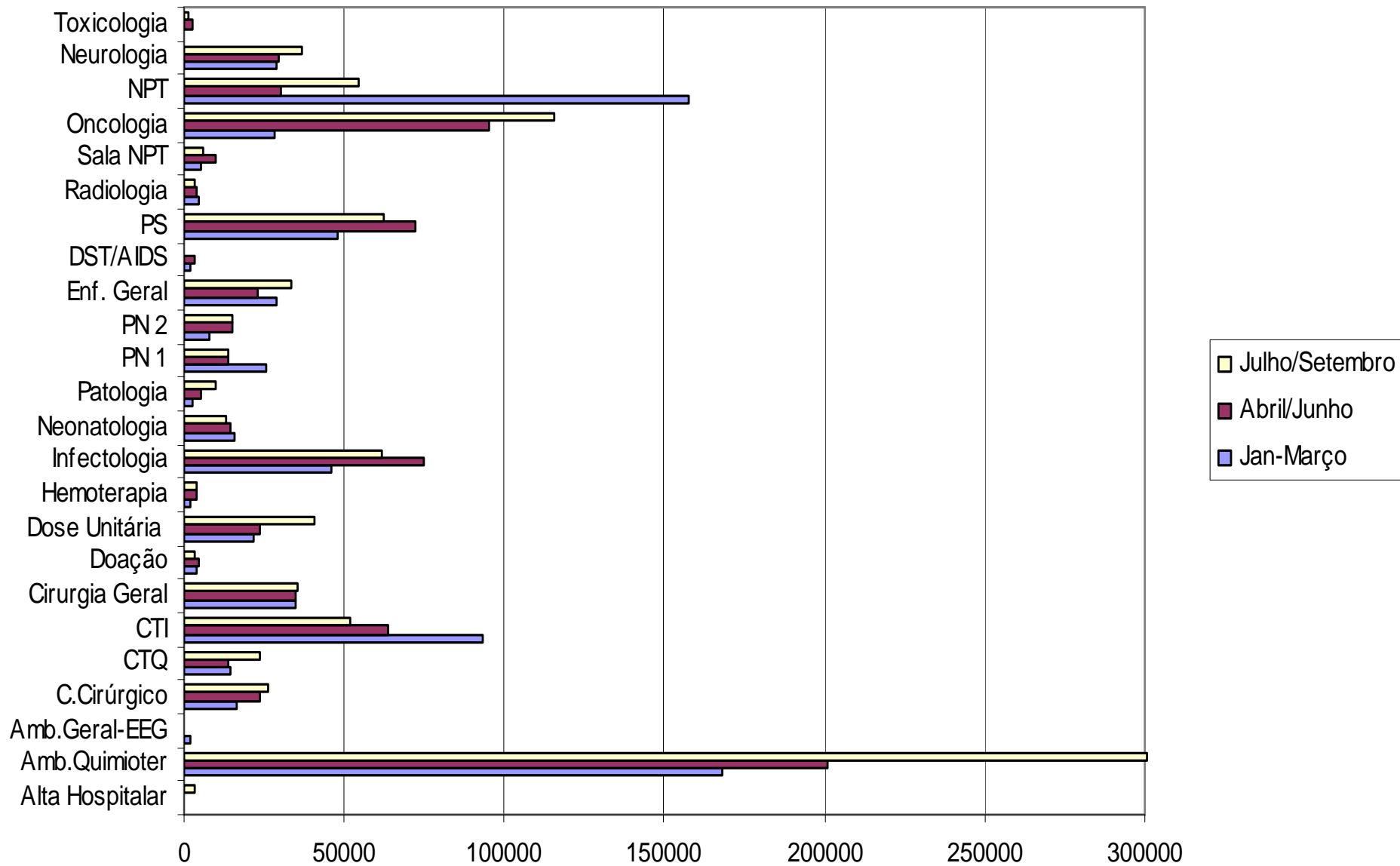

FARMÁCIA – DESPESAS COM MATERIAL

Julho/Setembro

Alta Hospitalar	18.40
Amb.Geral	2,557.75
C.Cirúrgico+Ortese/Protese	206,399.64
CTQ+Amb.	15,231.83
CTI	31,344.32
Cirurgia Geral	18,012.06
CME	14,895.69
Coord.Enfermagem	1,242.03
Doação	118.02
Dose Unitária	3,875.96
Hemoterapia	42,726.38
Infectologia	26,398.86
Lavadeira	77.88
Manipulação	509.33
Metabolismo	10,761.94
Neonatologia	23,979.03

Nutrição e Dietética	1,673.31
Odontologia	90.84
Onco-Hematologia	24,065.69
Ortopedia	7,878.04
Patologia	8,898.35
Pneumologia I	13,436.18
Pneumologia II	11,253.07
Enf.Geral	12,480.73
Pronto Socorro	81,884.22
Radiologia	648.32
Sala N.Parenteral	17,751.29
Enf.Oncologia	14,556.30
Serviço Social	3.52
Neurologia	17,248.00
TOXCEN	32.30

TOTAL

R\$ 610,049.28

FARMÁCIA – DESPESAS COM MATERIAL

Julho/Setembro

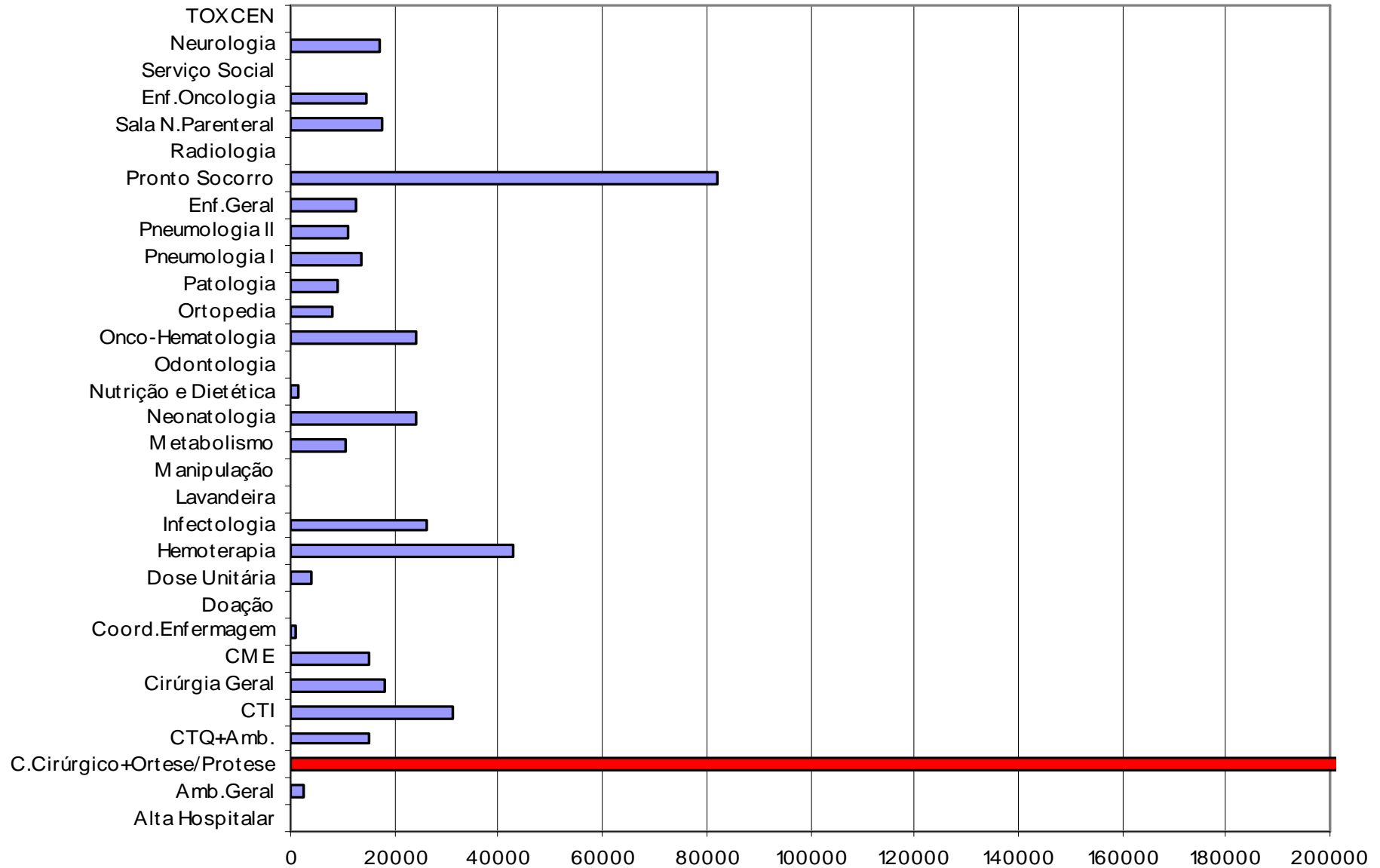

FARMÁCIA

EVOLUÇÃO TRIMESTRAL DAS DESPESAS COM MATERIAL

